



IPOD Agosto 2017

Índice de Precios en Origen y Destino de los alimentos

PRODUCTO	PRECIO ORIGEN (€/kg)	PRECIO DESTINO (€/kg)	DIFERENCIA PRECIO ORIGEN-DESTINO(1)	DIFERENCIA PORCENTUAL ORIGEN - DESTINO	IPOD
ACEITUNAS ENTAMADAS	0,96	4,69	4,89	389%	IPOD AGRÍCOLA 4,75
ACEITE OLIVA VIRGEN EXTRA	3,75	5,12	1,37	37%	
ACELGA	0,46	2,05	4,46	346%	
AJO	0,65	5,36	8,25	725%	
BERENJENA	0,43	1,76	4,09	309%	
CALABACIN	0,54	1,38	2,56	156%	
CEBOLLA	0,30	1,06	3,53	253%	
CHAMPIÑÓN	1,90	3,70	1,95	95%	
COLIFLOR	0,54	1,67	3,09	209%	
LECHUGA	0,27	0,93	3,44	244%	
PATATA	0,24	0,76	3,17	217%	
PEPINO	0,51	1,43	2,80	180%	
PIMIENTO ROJO	0,95	2,45	2,58	158%	
PIMIENTO VERDE	0,49	2,14	4,37	337%	
REPOLLO	0,20	1,25	6,25	525%	
TOMATES DE ENSALADA	0,63	2,01	3,19	219%	
ZANAHORIA	0,49	0,98	2,00	100%	
CIRUELA	0,25	2,05	8,20	720%	
MELOCOTÓN	0,15	1,75	11,67	1067%	
MELÓN	0,18	1,27	7,06	606%	
NECTARINA	0,15	1,73	11,53	1053%	
PLÁTANO	0,55	2,03	3,69	269%	IPOD GANADERO 2,98
SANDÍA	0,15	0,78	5,20	420%	
TERNERA 1ª	3,99	16,01	4,01	301%	
CORDERO	3,09	10,46	3,39	239%	
POLLO	1,20	2,99	2,49	149%	
CERDO	1,46	5,43	3,72	272%	
CONEJO	1,57	5,51	3,51	251%	
HUEVOS M	1,03	1,37	1,34	34%	
LECHE VACA	0,31	0,75	2,42	142%	IPOD GENERAL 4,34

* Lechuga(€/ud); Espárrago verde (€/manejo); Huevos €/docena); Ternera (kg/canal); Conejo kg/vivo; Cordero (kg/vivo de 25 kg y pascual 1ª); Cerdo (€/kg para 20kg) y pollo €/kg vivo; Aceituna entamadas; Cítricos (incluida recolección)

(1) - número de veces que se multiplica el precio de origen hasta que llega al consumidor.

(ver evolución IPOD en la siguiente página)

EVOLUCIÓN INTERANUAL DEL IPOD

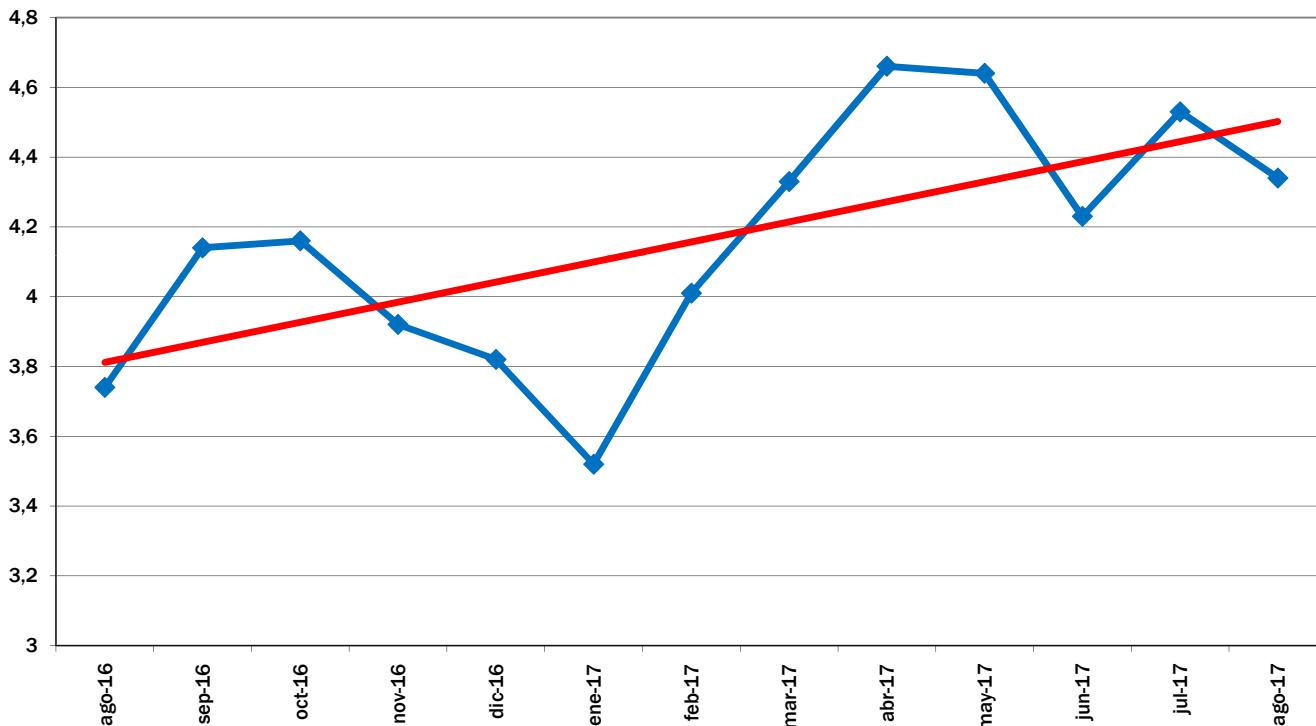

EVOLUCIÓN MES A MES

TENDENCIA ANUAL

EVOLUCIÓN DEL IPOD TOTAL 2008 - 2017

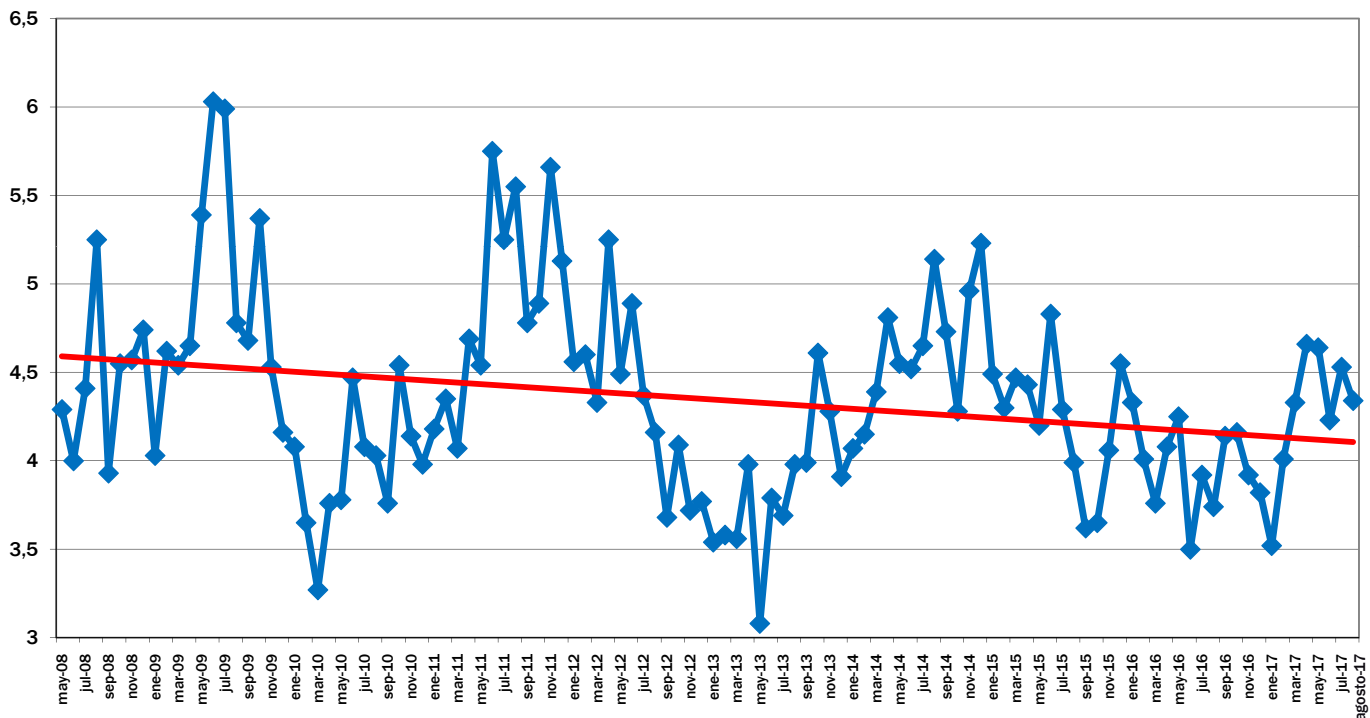

EVOLUCIÓN MES A MES

TENDENCIA ANUAL