

## IPOD JUNIO 2008

### Índice de Precios en Origen y Destino de los alimentos

PRODUCTO	PRECIO ORIGEN (€/kg)	PRECIO DESTINO (€/kg)	DIFERENCIA PRECIO ORIGEN-DESTINO	IPOD
SANDIAS	0,18	1,11	6,17	<b>IPOD AGRÍCOLA 4,27</b>
MELONES	0,4	1,7	4,25	
FRESAS	1,1	2,93	2,66	
GARBANZOS	0,6	2,23	3,72	
ACEITUNAS	0,46	3,82	8,30	
ACEITE EXTRA VIRGEN	2,33	3,81	1,64	
PATATA	0,24	0,83	3,46	
CEBOLLA	0,23	1,16	5,04	
ESPÁRRAGOS VERDES*	0,74	2,61	3,53	
PIMIENTOS ITALIANOS	0,65	2,64	4,06	
BERENJENA	0,4	1,86	4,65	
CALABACIN NEGRO	0,5	1,66	3,32	
AGUACATE	0,7	4,12	5,89	
TOMATES DE ENSALADA	0,35	2,11	6,03	
ZANAHORIAS	0,29	1	3,45	
NECTARINA	0,55	2,5	4,55	
CIRUELAS	0,75	2,7	3,60	
CALABACIN BLANCO	0,5	1,65	3,30	
PEPINO	0,5	1,62	3,24	
PIMIENTO CALIFORNIA	0,7	2,47	3,53	
MELOCOTÓN AMARILLO	0,42	2,58	6,14	
LECHUGA ICEBERG*	0,23	0,92	4,00	
CEREZA	1,3	4,51	3,47	
PLÁTANO	0,27	1,82	6,74	
ALUBIAS	0,98	2,01	2,05	
TERNERA	3,3	15,11	4,58	<b>IPOD GANADERO 3,05</b>
CORDERO	3,8	9,97	2,62	
POLLO	1,35	3,1	2,30	
CERDO	1,18	5,87	4,97	
CONEJO	2,94	6,03	2,05	
HUEVOS*	0,62	1,34	2,16	
LECHE	0,36	0,95	2,64	
				<b>IPOD GENERAL 4,00</b>

\* Lechuga (€/ud); Huevos €/docena); Espárragos (€/manejo)

Fuente de datos en origen:  
Fuente de datos en destino:

Coordinadora de Organizaciones de Agricultores y Ganaderos, COAG  
Unión de Consumidores de España, UCE.  
Confederación Española de Amas de Casa, Consumidores y Usuarios, CEACCU

## IPOD Julio 2008

### Índice de Precios en Origen y Destino de los alimentos

PRODUCTO	PRECIO ORIGEN (€/kg)	PRECIO DESTINO (€/kg)	DIFERENCIA PRECIO ORIGEN-DESTINO	IPOD
SANDIAS	0,25	1,06	4,24	<b>IPOD AGRÍCOLA 4,79</b>
MELONES	0,4	1,66	4,15	
GARBANZOS	1,5	2,24	1,49	
ACEITUNAS	0,75	2,6	3,47	
ACEITE EXTRA VIRGEN	2,32	3,8	1,64	
PATATA	0,24	0,98	4,08	
CEBOLLA	0,3	1,15	3,83	
PIMIENTOS ITALIANOS	0,55	2,3	4,18	
BERENJENA	0,2	1,77	8,85	
CALABACIN NEGRO	0,18	1,58	8,78	
TOMATES DE ENSALADA	0,51	2,08	4,08	
ZANAHORIAS	0,24	1	4,17	
NECTARINA	0,65	2,16	3,32	
CIRUELAS	0,4	2,31	5,78	
CALABACIN BLANCO	0,15	1,59	10,60	
PEPINO	0,24	1,55	6,46	
PIMIENTO CALIFORNIA	0,43	2,43	5,65	
MELOCOTÓN AMARILLO	0,65	2,25	3,46	
LECHUGA ICEBERG*	0,16	0,84	5,25	
CEREZA	0,93	4,03	4,33	
PLÁTANO	0,33	1,79	5,42	
ALUBIAS	0,98	2,02	2,06	
TERNERA	3,24	15,12	4,67	
CORDERO	4,1	10,05	2,45	
POLLO	1,1	3,09	2,81	
CERDO	1,31	5,94	4,53	
CONEJO	1,48	6,03	4,07	<b>IPOD GENERAL 4,41</b>
HUEVOS*	0,69	1,33	1,93	
LECHE	0,43	0,95	2,21	

\* Lechuga (€/ud); Huevos €/docena)

Fuente de datos en origen:  
Fuente de datos en destino:

Coordinadora de Organizaciones de Agricultores y Ganaderos, COAG  
Unión de Consumidores de España, UCE.

Confederación Española de Amas de Casa, Consumidores y Usuarios, CEACCU

## IPOD Agosto 2008

### Índice de Precios en Origen y Destino de los alimentos

PRODUCTO	PRECIO ORIGEN (€/kg)	PRECIO DESTINO (€/kg)	DIFERENCIA PRECIO ORIGEN-DESTINO	IPOD
SANDIAS	0,07	1,03	14,71	<b>IPOD AGRÍCOLA 6,01</b>
MELONES	0,15	1,63	10,87	
ACEITUNAS*	0,75	3,84	5,12	
ACEITE EXTRA VIRGEN	2,31	3,8	1,65	
PATATA	0,31	0,97	3,13	
CEBOLLA	0,16	1,15	7,19	
ACELGA	0,38	1,62	4,26	
PIMIENTOS CALIFORNIA VERDE	0,15	2,23	14,87	
BERENJENA	0,35	1,73	4,94	
JUDÍA VERDE	2,11	3,75	1,78	
CALABACÍN	0,15	1,59	10,60	
TOMATES DE ENSALADA	0,52	2,11	4,06	
ZANAHORIA	0,24	1,01	4,21	
CIRUELAS	0,82	2,44	2,98	
PEPINO	0,24	1,57	6,54	
PIMIENTOS CALIFORNIA ROJO	0,3	2,57	8,57	
MELOCOTÓN	0,55	2,24	4,07	
LECHUGA	0,18	0,9	5,00	
PLATANO	0,23	1,77	7,70	
MANZANA GOLDEN	0,5	1,87	3,74	
PERA ERCOLINA	0,77	2,38	3,09	
UVA DE MESA	0,92	2,93	3,18	
TERNERA*	3,73	15,24	4,09	
CORDERO*	5,29	10,13	1,91	
POLLO	1,15	3,09	2,69	
CERDO	1,31	5,94	4,53	
CONEJO	2,26	5,99	2,65	
HUEVOS*	0,68	1,33	1,96	
LECHE VACA	0,42	0,95	2,26	<b>IPOD GENERAL 5,25</b>

\* Lechuga M (€/ud); Huevos €/docena; Espárragos (€/manejo); Ternera kg/canal; Cordero (kg/canal de 12,5 kg); Cerdo €/kg vivo; Aceituna entamada

Fuente de datos en origen:  
Fuente de datos en destino:

Coordinadora de Organizaciones de Agricultores y Ganaderos, COAG  
Unión de Consumidores de España, UCE.  
Confederación Española de Amas de Casa, Consumidores y Usuarios, CEACCU

## IPOD Septiembre 2008

### Índice de Precios en Origen y Destino de los alimentos

PRODUCTO	PRECIO ORIGEN (€/kg)	PRECIO DESTINO (€/kg)	DIFERENCIA PRECIO ORIGEN-DESTINO(1)	MARGEN	IPOD
SANDIAS	0,34	0,91	2,68	168%	IPOD AGRÍCOLA 4,32
MELONES	0,44	1,43	3,25	225%	
ACEITUNAS*	0,48	3,85	8,02	702%	
ACEITE EXTRA VIRGEN	2,26	3,78	1,67	67%	
PATATA	0,22	0,96	4,36	336%	
CEBOLLA	0,19	1,13	5,95	495%	
ACELGA	0,37	1,62	4,38	338%	
PUERRO*	0,53	1,83	3,45	245%	
COL REPOLLO	0,4	1,23	3,08	208%	
JUDÍA VERDE	1,49	3,55	2,38	138%	
CALABACIN	0,45	1,68	3,73	273%	
TOMATES DE ENSALADA	0,83	2,08	2,51	151%	
ZANAHORIA	0,19	1,01	5,32	432%	
PEPINO	0,25	1,48	5,92	492%	
PIMIENTO LAMUYO	0,31	2,15	6,94	594%	
PIMIENTO ITALIANO	0,63	2,43	3,86	286%	
LIMÓN FINO	0,27	2,12	7,85	685%	
LECHUGA ICEBERG	0,2	0,89	4,45	345%	
PLÁTANO	0,61	1,86	3,05	205%	
MANZANA GOLDEN	0,32	1,82	5,69	469%	
PERA ERCOLINA	0,8	2,26	2,83	183%	
UVA DE MESA	0,67	2,52	3,76	276%	
TERNERA 1ª A*	3,79	15,23	4,02	302%	IPOD GANADERO 2,69
CORDERO*	5,62	10,39	1,85	85%	
POLLO	1,62	3,07	1,90	90%	
CERDO	1,25	6,01	4,81	381%	
CONEJO	3,81	6,36	1,67	67%	
HUEVOS M*	0,66	1,34	2,03	103%	
LECHE VACA	0,37	0,95	2,57	157%	IPOD GENERAL 3,93

(1) - número de veces que se multiplica el precio de origen hasta que llega al consumidor.

\* Lechuga M (€/ud); Huevos €/docena); Puerro (€/manejo); Ternera kg/canal; Cordero (kg/canal de 12,5 kg); Cerdo €/kg vivo; Aceituna en verde.

Fuente de datos en origen:  
Fuente de datos en destino:

Coordinadora de Organizaciones de Agricultores y Ganaderos, COAG  
Unión de Consumidores de España, UCE.  
Confederación Española de Amas de Casa, Consumidores y Usuarios, CEACCU

## IPOD Octubre 2008

### Índice de Precios en Origen y Destino de los alimentos

PRODUCTO	PRECIO ORIGEN (€/kg)	PRECIO DESTINO (€/kg)	DIFERENCIA PRECIO ORIGEN-DESTINO(1)	DIFERENCIA PORCENTUAL ORIGEN-DESTINO	IPOD
SANDIAS	0,23	0,92	4,00	400%	IPOD AGRÍCOLA 4,97
MELONES	0,16	1,44	9,00	900%	
ACEITUNAS*	0,48	3,86	8,04	804%	
ACEITE OLIVA EXTRA VIRGEN*	2,24	3,78	1,69	169%	
PATATA	0,15	0,96	6,40	640%	
CEBOLLA	0,31	1,12	3,61	361%	
AJOS	0,57	4,14	7,26	726%	
ACELGA	0,33	1,62	4,91	491%	
PUERRO*	0,32	1,81	5,66	566%	
REPOLLO	0,17	1,25	7,35	735%	
GARBANZO	0,62	2,26	3,65	365%	
JUDÍA VERDE	1,23	3,56	2,89	289%	
CALABACIN	0,59	1,79	3,03	303%	
BERENJENA	0,38	1,93	5,08	508%	
TOMATES DE ENSALADA	0,38	2,16	5,68	568%	
ZANAHORIA	0,19	1	5,26	526%	
PIMIENTO	0,38	2,29	6,03	603%	
LIMÓN	0,32	2,09	6,53	653%	
LECHUGA	0,25	0,88	3,52	352%	
PLÁTANO	0,67	1,96	2,93	293%	
MANZANA GOLDEN	0,33	1,8	5,45	545%	
PERA	0,62	1,85	2,98	298%	
CLEMENTINA	0,25	1,17	4,68	468%	
UVA DE MESA	0,67	2,46	3,67	367%	
TERNERA 1ª A*	3,45	15,26	4,42	442%	IPOD GANADERO 3,30
CORDERO*	4,75	12,08	2,54	254%	
LECHAZO	5,1	16,61	3,26	326%	
POLLO*	1,4	3,05	2,18	218%	
CERDO	1,07	5,97	5,58	558%	
CONEJO	1,7	6,38	3,75	375%	
HUEVOS M*	0,68	1,33	1,96	196%	
LECHE VACA	0,35	0,95	2,71	271%	
<b>(1) - número de veces que se multiplica el precio de origen hasta que llega al consumidor.</b>					<b>IPOD GENERAL 4,55</b>

\* Lechuga M (€/ud); pollo (€/kg canal); Huevos €/docena); Puerro (€/manejo); Ternera kg/canal; Cordero (kg/canal de 12,5 kg); Cerdo €/kg vivo; Aceituna en verde;

Fuente de datos en origen:  
Fuente de datos en destino:

Coordinadora de Organizaciones de Agricultores y Ganaderos, COAG  
Unión de Consumidores de España, UCE.  
Confederación Española de Amas de Casa, Consumidores y Usuarios, CEACCU

## IPOD Noviembre 2008

### Índice de Precios en Origen y Destino de los alimentos

PRODUCTO	PRECIO ORIGEN (€/kg)	PRECIO DESTINO (€/kg)	DIFERENCIA PRECIO ORIGEN-DESTINO(1)	DIFERENCIA PORCENTUAL ORIGEN-DESTINO	IPOD
ACEITUNAS*	0,48	3,84	8,00	800%	IPOD AGRÍCOLA 4,94
ACEITE DE OLIVA VIRGEN*	2,2	3,77	1,71	171%	
PATATA	0,16	0,95	5,94	594%	
CEBOLLA	0,5	1,11	2,22	222%	
AJOS	0,7	4,17	5,96	596%	
ACELGA	0,6	1,58	2,63	263%	
PUERRO*	0,5	1,77	3,54	354%	
REPOLLO	0,27	1,25	4,63	463%	
ALCACHOFA	0,9	3,08	3,42	342%	
GARBANZO	0,64	2,26	3,53	353%	
JUDÍA VERDE	1,68	3,42	2,04	204%	
CALABACIN	0,54	1,8	3,33	333%	
BERENJENA	0,65	1,85	2,85	285%	
TOMATES ENSALADA	0,76	2,15	2,83	283%	
ZANAHORIA	0,17	0,98	5,76	576%	
PIMIENTO VERDE	0,55	2,21	4,02	402%	
PIMIENTO ROJO	0,67	2,29	3,42	342%	
PEPINO	0,43	1,47	3,42	342%	
LECHUGA	0,33	0,87	2,64	264%	
PLÁTANO	0,76	2,07	2,72	272%	
MANZANA GOLDEN	0,36	1,77	4,92	492%	
PERA	0,61	2,22	3,64	364%	
NARANJA	0,13	1,59	12,23	1223%	
LIMÓN	0,15	1,96	13,07	1307%	
CLEMENTINA	0,11	1,83	16,64	1664%	
UVA DE MESA	0,75	2,58	3,44	344%	
TERNERA 1ª A*	3,46	15,26	4,41	441%	IPOD GANADERO 3,34
CORDERO*	4,3	12,38	2,88	288%	
LECHAZO	5,5	16,98	3,09	309%	
POLLO*	0,95	3,07	3,23	323%	
CERDO	1,08	5,86	5,43	543%	
CONEJO	1,97	6,37	3,23	323%	
HUEVOS M*	0,76	1,33	1,75	175%	
LECHE VACA	0,35	0,94	2,69	269%	
					<b>IPOD GENERAL 4,57</b>

(1) - número de veces que se multiplica el precio de origen hasta que llega al consumidor.

\* Lechuga M (€/ud); pollo (€/kg canal); Huevos €/docena; Puerro (€/manejo); Ternera (kg/canal); Cordero (kg/canal de 10,5 kg); Cerdo €/kg vivo; Aceituna en verde;

Fuente de datos en origen:  
Fuente de datos en destino:

Coordinadora de Organizaciones de Agricultores y Ganaderos, COAG  
Unión de Consumidores de España, UCE.  
Confederación Española de Amas de Casa, Consumidores y Usuarios, CEACCU

## IPOD Diciembre 2008

### Índice de Precios en Origen y Destino de los alimentos

PRODUCTO	PRECIO ORIGEN (€/kg)	PRECIO DESTINO (€/kg)	DIFERENCIA PRECIO ORIGEN-DESTINO(1)	DIFERENCIA PORCENTUAL ORIGEN-DESTINO	IPOD
ACEITUNAS*	0,78	3,87	4,96	496%	IPOD AGRÍCOLA 5,13
ACEITE OLIVA EXTRA VIRGEN*	2,02	3,72	1,84	184%	
PATATA	0,18	0,95	5,28	528%	
PAPA	0,4	0,88	2,20	220%	
CEBOLLA	0,6	1,1	1,83	183%	
AJOS	0,88	4,19	4,76	476%	
ACELGA	0,55	1,58	2,87	287%	
ESPINACA	0,52	2,16	4,15	415%	
COLIFLOR	0,97	1,69	1,74	174%	
PUERRO*	0,62	1,76	2,84	284%	
REPOLLO	0,25	1,24	4,96	496%	
ALCACHOFA	0,8	2,94	3,68	368%	
JUDÍA VERDE	2,12	3,47	1,64	164%	
CALABACIN	0,32	1,89	5,91	591%	
BERENJENA	0,45	2,15	4,78	478%	
TOMATES DE ENSALADA	0,55	2,19	3,98	398%	
ZANAHORIA	0,39	0,99	2,54	254%	
PIMIENTO VERDE	0,45	2,32	5,16	516%	
PEPINO	0,32	1,59	4,97	497%	
LECHUGA*	0,28	0,91	3,25	325%	
PLÁTANO	0,55	2,05	3,73	373%	
MANZANA GOLDEN	0,37	1,76	4,76	476%	
PERA	0,61	1,94	3,18	318%	
UVA DE MESA	0,75	2,5	3,33	333%	
NARANJA	0,09	1,43	15,89	1589%	
LIMÓN	0,08	1,78	22,25	2225%	
CLEMENTINA	0,14	1,68	12,00	1200%	
TERNERA 1ª A*	3,42	15,19	4,44	444%	IPOD GANADERO 3,43
CORDERO*	4,4	10,81	2,46	246%	
LECHAZO	4,1	15,65	3,82	382%	
POLLO*	1,02	3,08	3,02	302%	
CERDO	1,04	5,81	5,59	559%	
CONEJO	1,79	6,39	3,57	357%	
HUEVOS M*	0,78	1,34	1,72	172%	
LECHE VACA	0,33	0,93	2,82	282%	

(1) - número de veces que se multiplica el precio de origen hasta que llega al consumidor.

\* Lechuga (€/ud); pollo (€/kg canal); Huevos €/docena); Puerro (€/manejo); Ternera (kg/canal); Cordero (kg/canal de 10,5 kg); Cerdo €/kg vivo; Aceituna entamada;

Fuente de datos en origen:  
Fuente de datos en destino:

Coordinadora de Organizaciones de Agricultores y Ganaderos, COAG  
Unión de Consumidores de España, UCE.  
Confederación Española de Amas de Casa, Consumidores y Usuarios, CEACCU

IPOD  
GENERAL  
4,74



## Evolución IPOD Mayo-Diciembre 2008

### Índice de Precios en Origen y Destino de los alimentos

	may-08	jun-08	jul-08	ago-08	sep-08	oct-08	nov-08	dic-08
IPOD Agrícola	4,61	4,27	4,79	6,01	4,32	4,97	4,94	5,13
IPOD Ganadero	3,01	3,05	3,24	2,87	2,69	3,3	3,34	3,43
IPOD Total	4,29	4	4,41	5,25	3,93	4,55	4,57	4,74

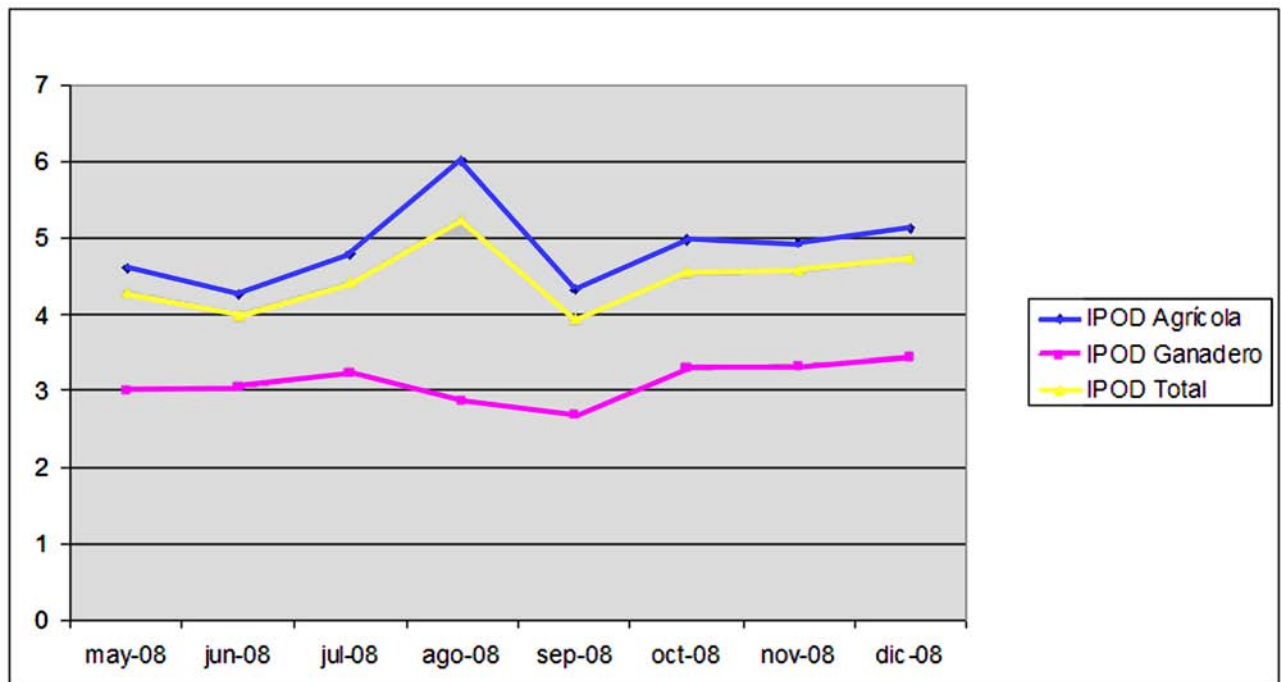



## IPOD ENERO 2009

### Índice de Precios en Origen y Destino de los alimentos

PRODUCTO	PRECIO ORIGEN (€/kg)	PRECIO DESTINO (€/kg)	DIFERENCIA PRECIO ORIGEN-DESTINO(1)	DIFERENCIA PORCENTUAL ORIGEN-DESTINO	IPOD
ACEITUNAS*	0,78	3,87	4,96	496%	IPOD AGRÍCOLA 4,16
ACEITE OLIVA VIRGEN*	1,98	3,73	1,88	188%	
PATATA	0,21	0,95	4,52	452%	
PAPA	0,35	1,05	3,00	300%	
<b>CEBOLLA</b>	<b>0,11</b>	<b>1,1</b>	<b>10,00</b>	<b>1.000%</b>	
AJOS	0,88	4,19	4,76	476%	
ACELGA	0,48	1,58	3,29	329%	
ESPINACA	0,53	2,16	4,08	408%	
COLIFLOR	0,89	1,69	1,90	190%	
PUERRO*	0,95	1,76	1,85	185%	
REPOLLO	0,42	1,24	2,95	295%	
ALCACHOFA	0,75	2,94	3,92	392%	
JUDÍA VERDE	2,92	3,41	1,17	117%	
CALABACIN	0,93	1,89	2,03	203%	
BERENJENA	0,72	2,15	2,99	299%	
<b>TOMATES ENSALADA</b>	<b>0,38</b>	<b>2,19</b>	<b>5,76</b>	<b>576%</b>	
ZANAHORIA	0,4	0,99	2,48	248%	
PIMIENTO VERDE	0,61	2,32	3,80	380%	
PIMIENTO ROJO	0,89	2,34	2,63	263%	
PEPINO	0,75	1,59	2,12	212%	
LECHUGA*	0,28	0,91	3,25	325%	
PLÁTANO	0,55	2,05	3,73	373%	
<b>MANZANA GOLDEN</b>	<b>0,34</b>	<b>1,76</b>	<b>5,18</b>	<b>518%</b>	
PERA	0,59	1,83	3,10	310%	
<b>NARANJA</b>	<b>0,19</b>	<b>1,43</b>	<b>7,53</b>	<b>753%</b>	
<b>LIMÓN</b>	<b>0,13</b>	<b>1,78</b>	<b>13,69</b>	<b>1.369%</b>	
<b>CLEMENTINA</b>	<b>0,29</b>	<b>1,68</b>	<b>5,79</b>	<b>579%</b>	
TERNERA 1ª A*	3,89	15,19	3,90	390%	IPOD GANADERO 3,51
CORDERO*	4,9	11,1	2,27	227%	
POLLO*	0,9	3,08	3,42	342%	
<b>CERDO</b>	<b>0,99</b>	<b>5,81</b>	<b>5,87</b>	<b>587%</b>	
CONEJO	1,5	6,39	4,26	426%	
HUEVOS M*	0,72	1,34	1,86	186%	
LECHE VACA	0,31	0,93	3,00	300%	IPOD GENERAL 4,03

(1) - número de veces que se multiplica el precio de origen hasta que llega al consumidor.

\* Lechuga (€/ud); pollo (€/kg canal); Huevos €/docena); Puerro (€/manejo); Ternera (kg/canal); Cordero (kg/canal de 10,5 kg); Cerdo de 7kg €/kg vivo; Aceituna entamada;

Fuente de datos en origen:  
Fuente de datos en destino:

Coordinadora de Organizaciones de Agricultores y Ganaderos, COAG  
Unión de Consumidores de España, UCE.  
Confederación Española de Amas de Casa, Consumidores y Usuarios, CEACCU

(ver evolución IPOD en la siguiente página)

### EVOLUCIÓN DEL IPOD TOTAL 2008

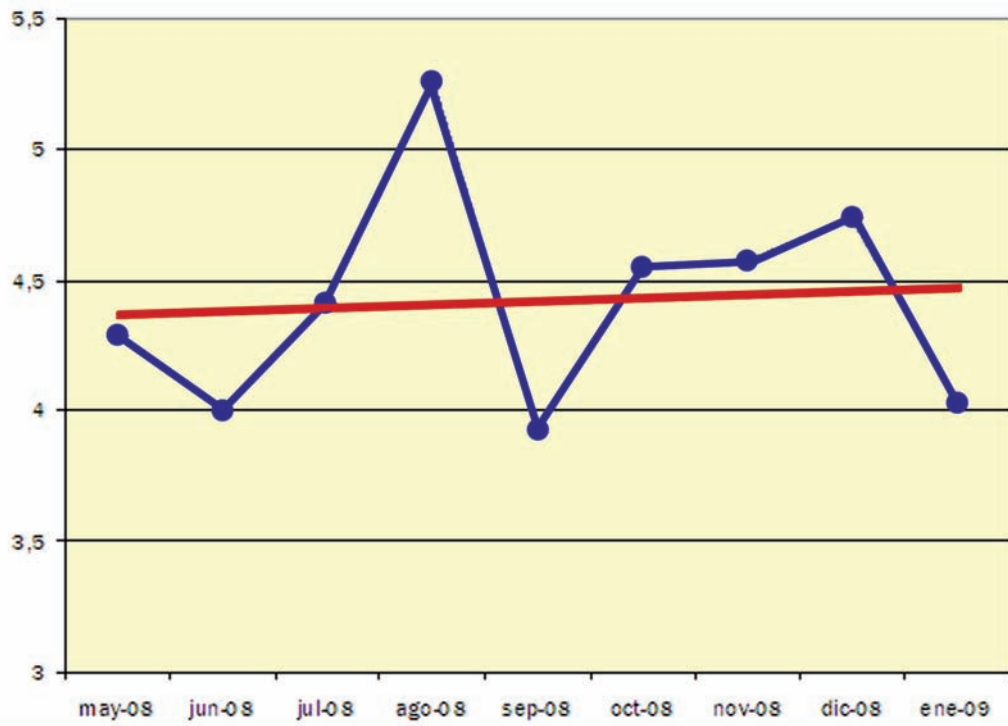

## IPOD FEBRERO 2009

### Índice de Precios en Origen y Destino de los alimentos

PRODUCTO	PRECIO ORIGEN (€/kg)	PRECIO DESTINO (€/kg)	DIFERENCIA PRECIO ORIGEN-DESTINO(1)	DIFERENCIA PORCENTUAL ORIGEN-DESTINO	IPOD
ACEITUNAS*	0,9	3,87	4,30	430%	IPOD AGRÍCOLA 5,00
ACEITE OLIVA VIRGEN*	1,99	3,67	1,84	184%	
PATATA	0,2	0,94	4,70	470%	
PAPA	0,45	1,12	2,49	249%	
<b>CEBOLLA</b>	<b>0,1</b>	<b>1,1</b>	<b>11,00</b>	<b>1.100%</b>	
AJOS	0,88	4,19	4,76	476%	
ACELGA	0,45	1,65	3,67	367%	
COLIFLOR	0,45	1,69	3,76	376%	
PUERRO*	1,28	1,81	1,41	141%	
REPOLLO	0,27	1,25	4,63	463%	
ALCACHOFA	0,57	2,8	4,91	491%	
CALABACIN	0,48	2,25	4,69	469%	
BERENJENA	0,83	2,28	2,75	275%	
TOMATES ENSALADA	0,52	2,2	4,23	423%	
ZANAHORIA	0,24	1	4,17	417%	
PIMIENTO VERDE	0,78	2,49	3,19	319%	
PIMIENTO ROJO	0,83	2,43	2,93	293%	
PEPINO	0,86	1,9	2,21	221%	
<b>LECHUGA</b>	<b>0,12</b>	<b>0,93</b>	<b>7,75</b>	<b>775%</b>	
PLÁTANO	0,64	2,01	3,14	314%	
<b>MANZANA</b>	<b>0,34</b>	<b>1,75</b>	<b>5,15</b>	<b>515%</b>	
PERA	0,64	1,9	2,97	297%	
<b>NARANJA</b>	<b>0,25</b>	<b>1,35</b>	<b>5,40</b>	<b>540%</b>	
<b>LIMÓN</b>	<b>0,09</b>	<b>1,67</b>	<b>18,56</b>	<b>1.856%</b>	
<b>CLEMENTINA</b>	<b>0,16</b>	<b>1,67</b>	<b>10,44</b>	<b>1.044%</b>	
TERNERA 1ª	3,74	15,27	4,08	408%	IPOD GANADERO 3,26
CORDERO	4,79	10,74	2,24	224%	
POLLO*	1,32	3,13	2,37	237%	
<b>CERDO</b>	<b>1,02</b>	<b>5,79</b>	<b>5,68</b>	<b>568%</b>	
CONEJO	1,65	6,34	3,84	384%	
HUEVOS M*	0,77	1,34	1,74	174%	
LECHE VACA	0,32	0,92	2,88	288%	IPOD GENERAL 4,62

(1) - número de veces que se multiplica el precio de origen hasta que llega al consumidor.

\* Lechuga (€/ud); pollo (€/kg canal); Huevos €/docena; Puerro (€/manejo); Ternera (kg/canal); Cordero (kg/canal de 10,5 kg); Cerdo de 7kg €/kg vivo; Aceituna entamada;

Fuente de datos en origen:  
Fuente de datos en destino:

Coordinadora de Organizaciones de Agricultores y Ganaderos, COAG  
Unión de Consumidores de España, UCE.  
Confederación Española de Amas de Casa, Consumidores y Usuarios, CEACCU

(ver evolución IPOD en la siguiente página)

### EVOLUCIÓN DEL IPOD TOTAL 2008 - 2009

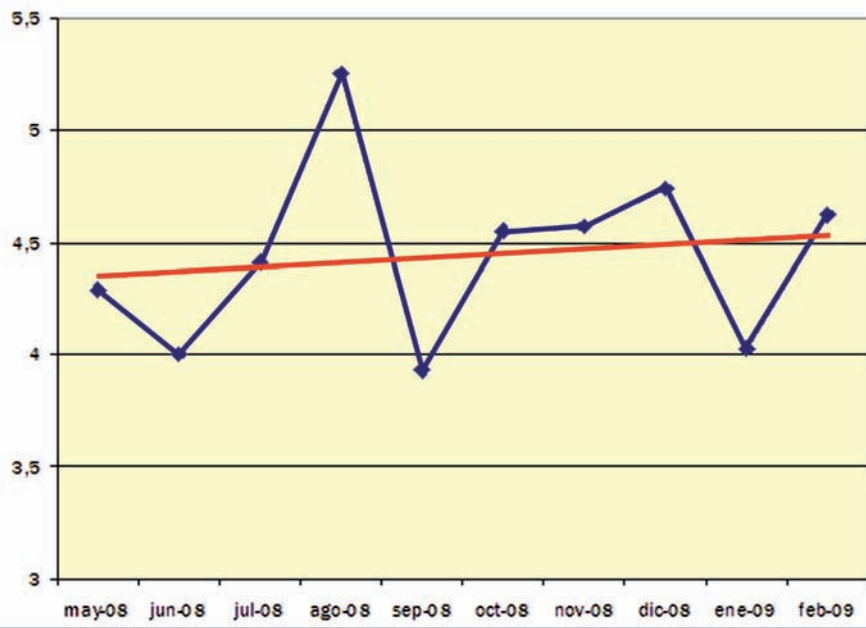

## IPOD MARZO 2009

### Índice de Precios en Origen y Destino de los alimentos

PRODUCTO	PRECIO ORIGEN (€/kg)	PRECIO DESTINO (€/kg)	DIFERENCIA PRECIO ORIGEN-DESTINO(1)	DIFERENCIA PORCENTUAL ORIGEN-DESTINO	IPOD
ACEITUNAS*	0,78	3,89	4,99	499%	IPOD AGRÍCOLA 4,90
ACEITE OLIVA VIRGEN*	1,87	3,52	1,88	188%	
PATATA	0,24	0,94	3,92	392%	
PAPA	0,30	0,89	2,97	297%	
<b>CEBOLLA</b>	<b>0,18</b>	<b>1,10</b>	<b>6,11</b>	<b>611%</b>	
AJOS	1,20	4,20	3,50	350%	
ACELGA	0,48	1,64	3,42	342%	
PUERRO*	1,10	1,82	1,65	165%	
COLIFLOR	0,58	1,70	2,93	293%	
<b>REPOLLO</b>	<b>0,23</b>	<b>1,25</b>	<b>5,43</b>	<b>543%</b>	
<b>ALCACHOFA</b>	<b>0,32</b>	<b>2,08</b>	<b>6,50</b>	<b>650%</b>	
<b>CALABACÍN</b>	<b>0,32</b>	<b>1,93</b>	<b>6,03</b>	<b>603%</b>	
ESPÁRRAGOS*	1,50	2,78	1,85	185%	
BERENJENA	0,60	2,18	3,63	363%	
TOMATES ENSALADA	0,58	2,13	3,67	367%	
ZANAHORIA	0,40	0,99	2,48	248%	
PIMIENTO VERDE	1,02	2,53	2,48	248%	
PIMIENTO ROJO	1,03	2,40	2,33	233%	
<b>PEPINO</b>	<b>0,34</b>	<b>2,05</b>	<b>6,03</b>	<b>603%</b>	
LECHUGA*	0,22	0,92	4,18	418%	
PLÁTANO	0,50	2,03	4,06	406%	
<b>MANZANA</b>	<b>0,33</b>	<b>1,69</b>	<b>5,12</b>	<b>512%</b>	
PERA	0,65	1,86	2,86	286%	
<b>NARANJA</b>	<b>0,21</b>	<b>1,34</b>	<b>6,38</b>	<b>638%</b>	
<b>LIMÓN</b>	<b>0,05</b>	<b>1,43</b>	<b>28,60</b>	<b>2.860%</b>	
CLEMENTINA	0,44	1,97	4,48	448%	
TERNERA 1ª	3,72	15,20	4,09	409%	IPOD GANADERO 3,19
CORDERO	4,74	10,27	2,17	217%	
POLLO*	1,14	3,12	2,74	274%	
<b>CERDO</b>	<b>1,11</b>	<b>5,70</b>	<b>5,14</b>	<b>514%</b>	
CONEJO	1,70	6,17	3,63	363%	
HUEVOS M*	0,81	1,35	1,67	167%	
LECHE VACA	0,31	0,91	2,94	294%	

IPOD  
GENERAL  
4,54

(1) - número de veces que se multiplica el precio de origen hasta que llega al consumidor.

\* Lechuga (€/ud); pollo (€/kg canal); Huevos €/docena; Puerro (€/manejo); Ternera (kg/canal); Espárragos (€/manejo) Cordero (kg/canal de 10,5 kg y pascual 1ª); Cerdo de 7kg €/kg vivo; Aceituna entamada.

(ver evolución IPOD en la siguiente página)

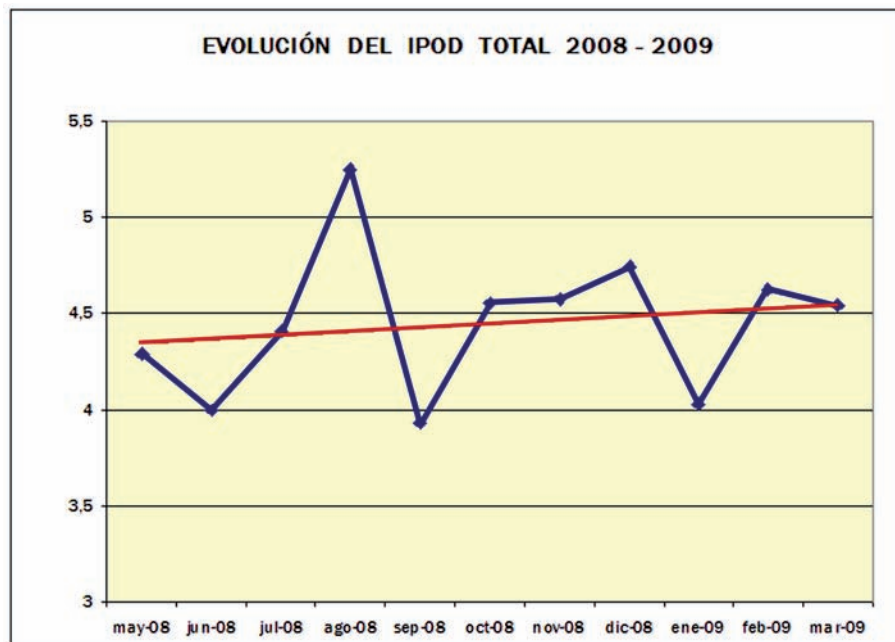

Fuente de datos en origen: Coordinadora de Organizaciones de Agricultores y Ganaderos, COAG

Fuente de datos en destino: Unión de Consumidores de España, UCE.  
Confederación Española de Amas de Casa, Consumidores y Usuarios, CEACCU

## IPOD ABRIL 2009

### Índice de Precios en Origen y Destino de los alimentos

PRODUCTO	PRECIO ORIGEN (€/kg)	PRECIO DESTINO (€/kg)	DIFERENCIA PRECIO ORIGEN-DESTINO(1)	DIFERENCIA PORCENTUAL ORIGEN-DESTINO	IPOD
ACEITUNAS*	0,78	3,89	4,99	499%	IPOD AGRÍCOLA 5,04
ACEITE OLIVA VIRGEN*	1,68	3,52	2,10	210%	
PATATA	0,24	0,94	3,92	392%	
PAPA	0,39	1,33	3,41	341%	
<b>CEBOLLA</b>	<b>0,17</b>	<b>1,10</b>	<b>6,47</b>	<b>647%</b>	
AJOS	0,92	4,20	4,57	457%	
ACELGA	0,38	1,64	4,32	432%	
PUERRO*	0,93	1,82	1,96	196%	
COLIFLOR	0,56	1,70	3,04	304%	
REPOLLO	0,29	1,25	4,31	431%	
<b>ALCACHOFA</b>	<b>0,36</b>	<b>2,08</b>	<b>5,78</b>	<b>578%</b>	
<b>CALABACÍN</b>	<b>0,16</b>	<b>1,93</b>	<b>12,06</b>	<b>1.206%</b>	
ESPÁRRAGOS*	1	2,78	2,78	278%	
<b>BERENJENA</b>	<b>0,31</b>	<b>2,18</b>	<b>7,03</b>	<b>703%</b>	
TOMATES ENSALADA	0,83	2,13	2,57	257%	
ZANAHORIA	0,37	0,99	2,68	268%	
PIMIENTO VERDE	0,80	2,53	3,16	316%	
PIMIENTO ROJO	0,61	2,40	3,93	393%	
<b>PEPINO</b>	<b>0,19</b>	<b>2,05</b>	<b>10,79</b>	<b>1.079%</b>	
LECHUGA*	0,22	0,92	4,18	418%	
PLÁTANO	0,59	2,03	3,44	344%	
MANZANA	0,36	1,69	4,69	469%	
PERA	0,57	1,85	3,25	325%	
<b>NARANJA</b>	<b>0,21</b>	<b>1,34</b>	<b>6,38</b>	<b>638%</b>	
<b>LIMÓN</b>	<b>0,10</b>	<b>1,43</b>	<b>14,30</b>	<b>1.430%</b>	
TERNERA 1 <sup>a</sup>	3,85	15,2	3,95	395%	IPOD GANADERO 3,26
CORDERO	4,33	10,16	2,35	235%	
POLLO*	1,01	3,12	3,09	309%	
<b>CERDO</b>	<b>1,13</b>	<b>5,7</b>	<b>5,04</b>	<b>504%</b>	
CONEJO	1,71	6,17	3,61	361%	
HUEVOS M*	0,78	1,35	1,73	173%	
LECHE VACA	0,3	0,91	3,03	303%	IPOD GENERAL 4,65

(1) - número de veces que se multiplica el precio de origen hasta que llega al consumidor.

\* Lechuga (€/ud); pollo (€/kg canal); Huevos €/docena); Puerro (€/manejo); Ternera (kg/canal); Espárragos (€/manejo) Cordero (kg/canal de 10,5 kg y pascual 1<sup>a</sup>); Cerdo de 7kg €/kg vivo; Aceituna entamada.

(ver evolución IPOD en la siguiente página)

## EVOLUCIÓN IPOD 2008 - 2009

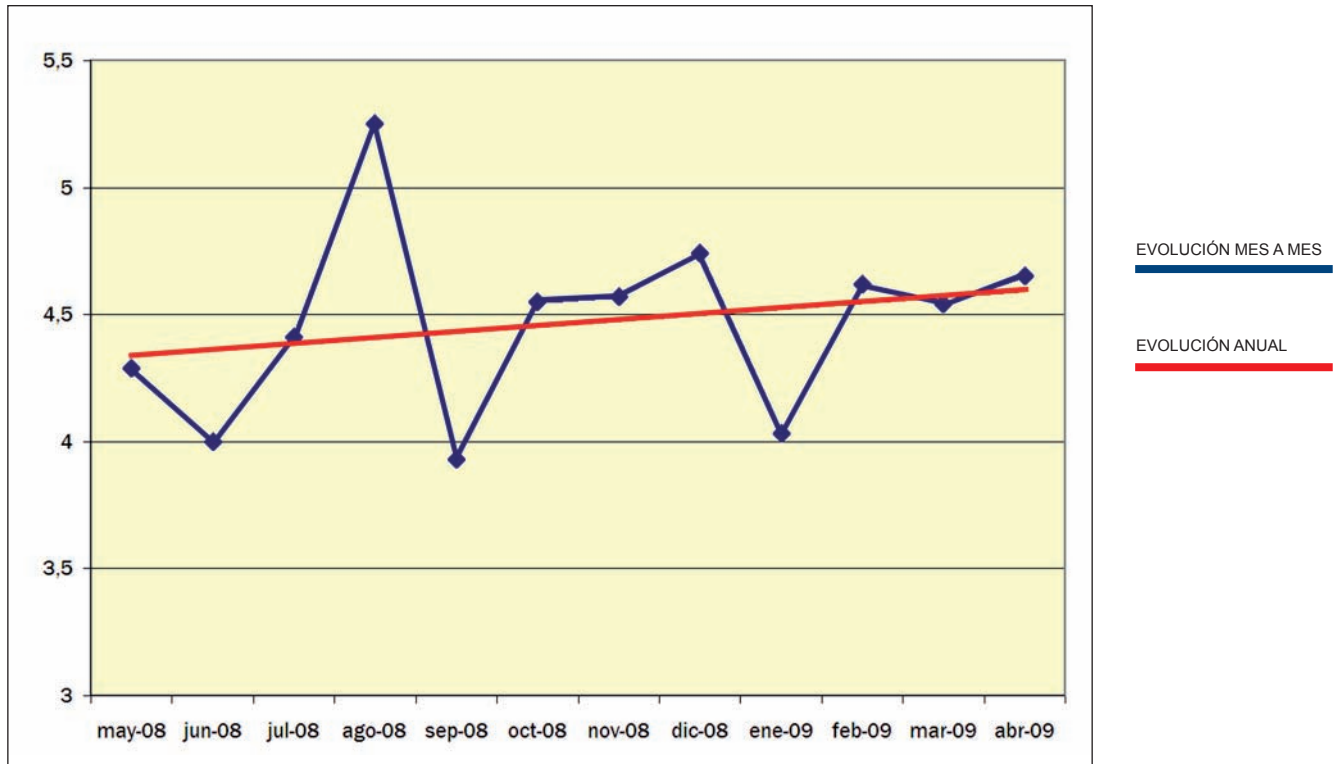

Fuente de datos en origen: Coordinadora de Organizaciones de Agricultores y Ganaderos, COAG

Fuente de datos en destino: Unión de Consumidores de España, UCE.  
Confederación Española de Amas de Casa, Consumidores y Usuarios, CEACCU



## IPOD MAYO 2009

### Índice de Precios en Origen y Destino de los alimentos

PRODUCTO	PRECIO ORIGEN (€/kg)	PRECIO DESTINO (€/kg)	DIFERENCIA PRECIO ORIGEN-DESTINO(1)	DIFERENCIA PORCENTUAL ORIGEN-DESTINO	IPOD
ACEITUNAS*	0,78	3,89	4,99	499%	IPOD AGRÍCOLA 5,89
ACEITE OLIVA VIRGEN	1,75	3,50	2,00	200%	
<b>PATATA</b>	<b>0,15</b>	<b>0,93</b>	<b>6,20</b>	<b>620%</b>	
PAPA	0,28	0,81	2,89	289%	
<b>CEBOLLA</b>	<b>0,14</b>	<b>1,10</b>	<b>7,86</b>	<b>786%</b>	
AJOS	0,91	4,19	4,60	460%	
ACELGA	0,40	1,59	3,98	398%	
COLIFLOR	0,63	1,72	2,73	273%	
REPOLLO	0,40	1,23	3,08	308%	
<b>ALCACHOFA</b>	<b>0,18</b>	<b>1,82</b>	<b>10,11</b>	<b>1.011%</b>	
<b>CALABACIN</b>	<b>0,16</b>	<b>1,61</b>	<b>10,06</b>	<b>1.006%</b>	
GUISANTES VERDES	1,66	4,28	2,58	258%	
ESPÁRRAGOS*	1,20	2,60	2,17	217%	
BERENJENA	0,22	1,89	8,59	859%	
<b>TOMATES ENSALADA</b>	<b>0,24</b>	<b>2,29</b>	<b>9,54</b>	<b>954%</b>	
ZANAHORIA	0,30	1,00	3,33	333%	
PIMIENTO VERDE	0,38	2,57	6,76	676%	
PIMIENTO ROJO	0,41	2,33	5,68	568%	
<b>PEPINO</b>	<b>0,12</b>	<b>1,80</b>	<b>15,00</b>	<b>1.500%</b>	
<b>LECHUGA*</b>	<b>0,10</b>	<b>0,87</b>	<b>8,70</b>	<b>870%</b>	
PLÁTANO	0,56	1,97	3,52	352%	
PERA	0,76	1,84	2,42	242%	
CIRUELA	0,65	2,47	3,80	380%	
NARANJA	0,15	1,34	8,93	893%	
<b>LIMÓN</b>	<b>0,12</b>	<b>1,40</b>	<b>11,67</b>	<b>1.167%</b>	
SANDÍA	0,21	1,29	6,14	614%	
MELÓN PIEL DE SAPO	0,36	1,91	5,31	531%	
NECTARINA	0,65	2,66	4,09	409%	
MELOCOTÓN	0,60	2,46	4,10	410%	
TERNERA 1ª	3,78	15,17	4,01	401%	IPOD GANADERO 3,33
CORDERO	4,39	10,24	2,33	233%	
POLLO*	0,90	3,17	3,52	352%	
CERDO	1,11	5,68	5,12	512%	
CONEJO	1,80	6,16	3,42	342%	
HUEVOS M*	0,78	1,35	1,73	173%	
LECHE VACA	0,29	0,91	3,14	314%	

(1) - número de veces que se multiplica el precio de origen hasta que llega al consumidor.

\* Lechuga y repollo (€/ud); pollo (€/kg canal); Huevos €/docena); Espárragos (€/manejo); Puerro (€/manejo); Ternera (kg/canal); Cordero (kg/canal de 12,5 kg y pascual 1ª); Cerdo 7kg €/kg vivo; Aceituna entamada.

IPOD  
GENERAL  
5,39

(ver evolución IPOD en la siguiente página)

## EVOLUCIÓN IPOD 2008 - 2009

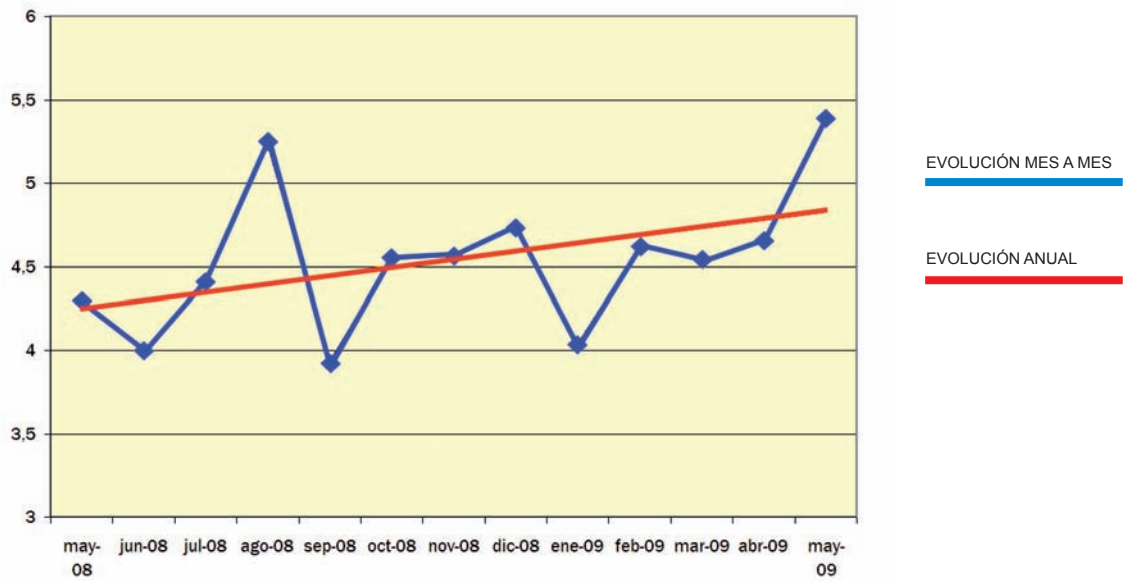

---

Fuente de datos en origen: Coordinadora de Organizaciones de Agricultores y Ganaderos, COAG

Fuente de datos en destino: Unión de Consumidores de España, UCE.  
Confederación Española de Amas de Casa, Consumidores y Usuarios, CEACCU

---

## IPOD JUNIO 2009

### Índice de Precios en Origen y Destino de los alimentos

PRODUCTO	PRECIO ORIGEN (€/kg)	PRECIO DESTINO (€/kg)	DIFERENCIA PRECIO ORIGEN-DESTINO(1)	DIFERENCIA PORCENTUAL ORIGEN-DESTINO	IPOD
ACEITUNAS*	0,63	3,89	6,17	617%	IPOD AGRÍCOLA 6,88
ACEITE OLIVA VIRGEN EXTRA *	1,90	3,38	1,78	178%	
<b>PATATA</b>	<b>0,07</b>	<b>0,92</b>	<b>13,14</b>	<b>1.314%</b>	
PAPA	0,42	0,92	2,19	219%	
<b>CEBOLLA</b>	<b>0,07</b>	<b>1,10</b>	<b>15,71</b>	<b>1.571%</b>	
AJOS	0,93	4,21	4,53	453%	
ACELGA	0,41	1,58	3,85	385%	
<b>COLIFLOR</b>	<b>0,15</b>	<b>1,64</b>	<b>10,93</b>	<b>1.093%</b>	
REPOLLO	0,20	1,20	6,00	600%	
PUERRO*	0,46	1,74	3,78	378%	
CALABACÍN	0,19	1,34	7,05	705%	
GUISANTES VERDES	1,28	3,95	3,09	309%	
BERENJENA	0,19	1,66	8,74	874%	
<b>TOMATES ENSALADA</b>	<b>0,18</b>	<b>2,04</b>	<b>11,33</b>	<b>1.133%</b>	
ZANAHORIA	0,29	1,01	3,48	348%	
PIMIENTO VERDE	0,32	1,95	6,09	609%	
PIMIENTO ROJO	0,26	1,96	7,40	740%	
<b>PEPINO</b>	<b>0,13</b>	<b>1,37</b>	<b>10,84</b>	<b>1.084%</b>	
LECHUGA *	0,24	0,85	3,54	354%	
PLÁTANO	0,20	1,84	9,20	920%	
CIRUELA	0,50	2,30	4,60	460%	
LIMÓN *	0,18	1,34	7,44	744%	
SANDÍA *	0,14	1,03	7,63	763%	
<b>MELÓN *</b>	<b>0,15</b>	<b>1,68</b>	<b>11,20</b>	<b>1.120%</b>	
NECTARINA	0,52	2,43	4,67	467%	
MELOCOTÓN	0,55	2,46	4,47	447%	
UVA DE MESA	0,70	2,78	3,97	397%	
TERNERA 1ª	3,59	15,43	4,30	430%	IPOD GANADERO 3,16
CORDERO	4,40	10,05	2,28	228%	
POLLO*	1,48	2,96	2,00	200%	
CERDO	1,19	5,59	4,70	470%	
CONEJO	1,63	5,95	3,65	365%	
HUEVOS M*	0,74	1,34	1,81	181%	
LECHE VACA	0,26	0,88	3,38	338%	

(1) - número de veces que se multiplica el precio de origen hasta que llega al consumidor.

\* Lechuga y repollo (€/ud); pollo (€/kg canal); Huevos €/docena; Puerro (€/manejo); Ternera (kg/canal); Pollo (kg/canal salida matadero) Cordero (kg/canal de 12,5 kg y pascual 1ª); Cerdo 7kg €/kg vivo; Aceituna entamada; Cítricos (precio en árbol); en melón y sandía las cotizaciones en el campo se han hundido en la última semana (0,07 euros/kg).

IPOD  
GENERAL  
6,03

(ver evolución IPOD en la siguiente página)

## EVOLUCIÓN IPOD 2008 - 2009

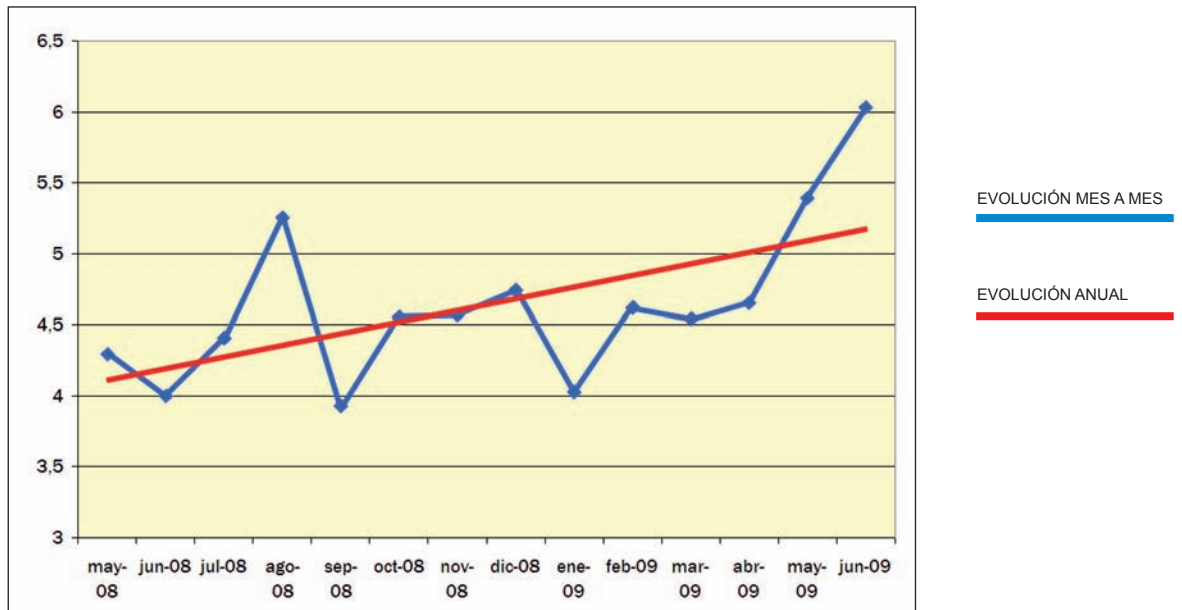

---

Fuente de datos en origen: Coordinadora de Organizaciones de Agricultores y Ganaderos, COAG

Fuente de datos en destino: Unión de Consumidores de España, UCE.  
Confederación Española de Amas de Casa, Consumidores y Usuarios, CEACCU

---

## IPOD JULIO 2009

### Índice de Precios en Origen y Destino de los alimentos

PRODUCTO	PRECIO ORIGEN (€/kg)	PRECIO DESTINO (€/kg)	DIFERENCIA PRECIO ORIGEN-DESTINO(1)	DIFERENCIA PORCENTUAL ORIGEN-DESTINO	IPOD	
ACEITUNAS*	0,77	3,89	5,05	505%	IPOD AGRÍCOLA 6,48	
ACEITE OLIVA VIRGEN EXTRA	1,96	3,34	1,70	170%		
PATATA	0,19	0,91	4,79	479%		
<b>PAPA</b>	<b>0,16</b>	<b>1,51</b>	<b>9,44</b>	<b>944%</b>		
CEBOLLA	0,16	1,09	6,81	681%		
AJOS	0,94	4,21	4,48	448%		
ACELGA	0,51	1,58	3,10	310%		
COLIFLOR*	0,45	1,64	3,64	364%		
REPOLLO*	0,18	1,20	6,67	667%		
<b>CALABACIN</b>	<b>0,15</b>	<b>1,34</b>	<b>8,93</b>	<b>893%</b>		
BERENJENA	0,21	1,66	7,90	790%		
<b>TOMATES ENSALADA</b>	<b>0,19</b>	<b>1,95</b>	<b>10,26</b>	<b>1.026%</b>		
ZANAHORIA	0,18	1,01	5,61	561%		
PIMIENTO VERDE	0,39	1,95	5,00	500%		
PIMIENTO ROJO	0,68	1,96	2,88	288%		
PEPINO	0,21	1,35	6,43	643%		
LECHUGA*	0,17	0,84	4,94	494%		
PLÁTANO	0,52	1,84	3,54	354%		
PERA	0,41	2,16	5,27	527%		
CIRUELA	0,45	2,30	5,11	511%		
LIMÓN*	0,21	1,34	6,38	638%		
NARANJA*	0,22	1,32	6,00	600%		
<b>SANDÍA</b>	<b>0,06</b>	<b>1,03</b>	<b>17,17</b>	<b>1.717%</b>		
<b>MELÓN PIEL DE SAPO</b>	<b>0,12</b>	<b>1,68</b>	<b>14,00</b>	<b>1.400%</b>		
NECTARINA	0,34	2,43	7,15	715%		IPOD GANADERO 3,23
MELOCOTÓN	0,39	2,46	6,31	631%		
TERNERA 1ª	3,65	15,51	4,25	425%		
CORDERO	4,75	10,07	2,12	212%		
POLLO*	0,99	2,97	3,00	300%		
CERDO	1,33	5,60	4,21	421%		
CONEJO	1,51	5,86	3,88	388%		
HUEVOS M*	0,73	1,34	1,84	184%	IPOD GENERAL 5,79	
LECHE VACA	0,26	0,87	3,35	335%		

(1) - número de veces que se multiplica el precio de origen hasta que llega al consumidor.

\* Lechuga, coliflor y repollo (€/ud); Pollo (€/kg canal); Huevos €/docena; Espárragos (€/manejo); Puerro (€/manejo); Ternera (kg/canal); Cordero (kg/canal de 12,5 kg y pascual 1ª); Cerdo 7kg €/kg vivo; Aceituna entamada; Cítricos (incluida recolección)

(ver evolución IPOD en la siguiente página)

## EVOLUCIÓN IPOD 2008 - 2009

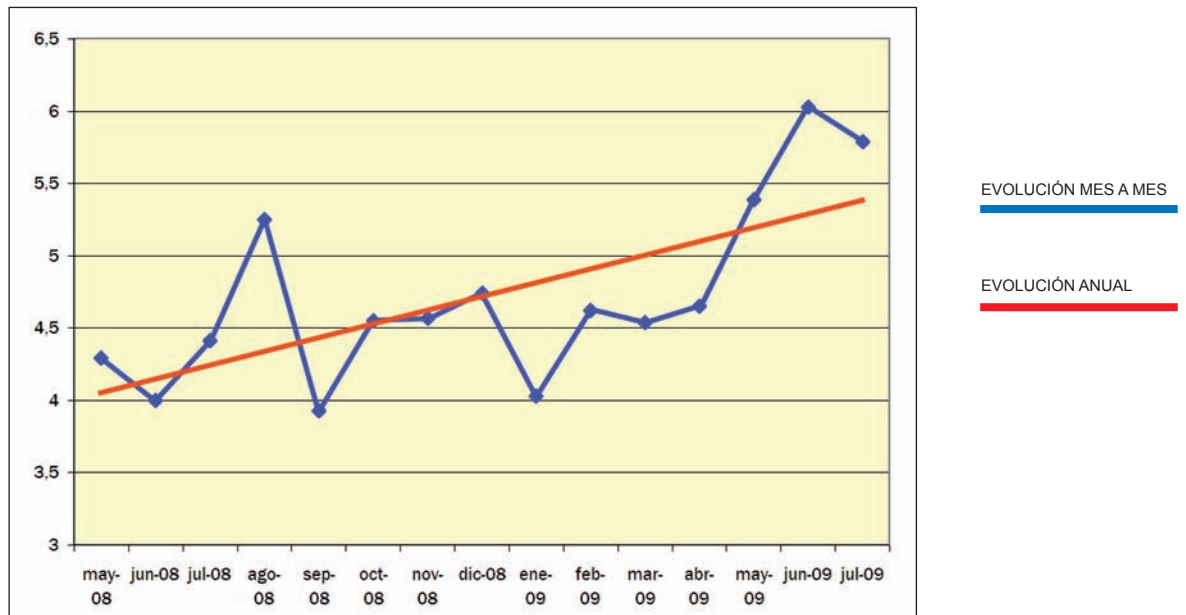

---

Fuente de datos en origen: Coordinadora de Organizaciones de Agricultores y Ganaderos, COAG

Fuente de datos en destino: Unión de Consumidores de España, UCE.  
Confederación Española de Amas de Casa, Consumidores y Usuarios, CEACCU

---

## IPOD AGOSTO 2009

### Índice de Precios en Origen y Destino de los alimentos

PRODUCTO	PRECIO ORIGEN (€/kg)	PRECIO DESTINO (€/kg)	DIFERENCIA PRECIO ORIGEN-DESTINO(1)	DIFERENCIA PORCENTUAL ORIGEN-DESTINO	IPOD
ACEITUNAS*	0,70	3,87	5,53	553%	IPOD AGRÍCOLA 5,27
ACEITE OLIVA VIRGEN * EXTRA	2,28	3,31	1,45	145%	
<b>PATATA</b>	<b>0,06</b>	<b>0,90</b>	<b>15,00</b>	<b>1.500%</b>	
PAPA	0,14	0,63	4,50	450%	
<b>CEBOLLA</b>	<b>0,09</b>	<b>1,05</b>	<b>11,67</b>	<b>1.167%</b>	
AJOS	0,96	4,21	4,39	439%	
ACELGA	0,46	1,51	3,28	328%	
<b>REPOLLO*</b>	<b>0,12</b>	<b>1,21</b>	<b>10,08</b>	<b>1.008%</b>	
CALABACIN	0,31	1,37	4,42	442%	
BERENJENA	0,34	1,53	4,50	450%	
TOMATES ENSALADA	0,29	1,75	6,03	603%	
<b>ZANAHORIA</b>	<b>0,15</b>	<b>0,97</b>	<b>6,47</b>	<b>647%</b>	
PIMIENTO VERDE	0,53	1,78	3,36	336%	
PIMIENTO ROJO	0,58	2,08	3,58	358%	
PEPINO	0,33	1,28	3,88	388%	
ALUBIA VERDE	1,53	3,04	1,99	199%	
LECHUGA*	0,20	0,63	3,15	315%	
PLÁTANO	0,53	1,66	3,13	313%	
<b>PERA</b>	<b>0,33</b>	<b>2,34</b>	<b>7,09</b>	<b>709%</b>	
CIRUELA	0,40	1,81	4,53	453%	
LIMÓN	0,33	1,32	4,00	400%	
SANDÍA	0,25	0,74	2,96	296%	
<b>MELÓN</b>	<b>0,20</b>	<b>1,24</b>	<b>6,20</b>	<b>620%</b>	
NECTARINA	0,31	1,79	5,77	577%	
MELOCOTÓN	0,36	1,69	4,69	469%	
TERNERA 1 <sup>a</sup>	3,63	15,61	4,30	430%	POD GANADERO 3,05
CORDERO	4,83	10,13	2,10	210%	
POLLO*	1,52	2,99	1,97	197%	
CERDO	1,21	5,64	4,66	466%	
CONEJO	1,75	5,85	3,34	334%	
HUEVOS M*	0,73	1,34	1,84	184%	
LECHE VACA	0,27	0,85	3,15	315%	IPOD GENERAL 4,78

(1) - número de veces que se multiplica el precio de origen hasta que llega al consumidor.

\* Lechuga, coliflor y repollo (€/ud); pollo (€/kg canal); Huevos €/docena); Espárragos (€/manejo); Puerro (€/manejo); Ternera (kg/canal); Cordero (kg/canal de 12,5 kg y pascual 1<sup>a</sup>); Cerdo 7kg €/kg vivo; Aceituna entamada; Cítricos (incluida recolección)

(ver evolución IPOD en la siguiente página)

## EVOLUCIÓN IPOD 2008 - 2009

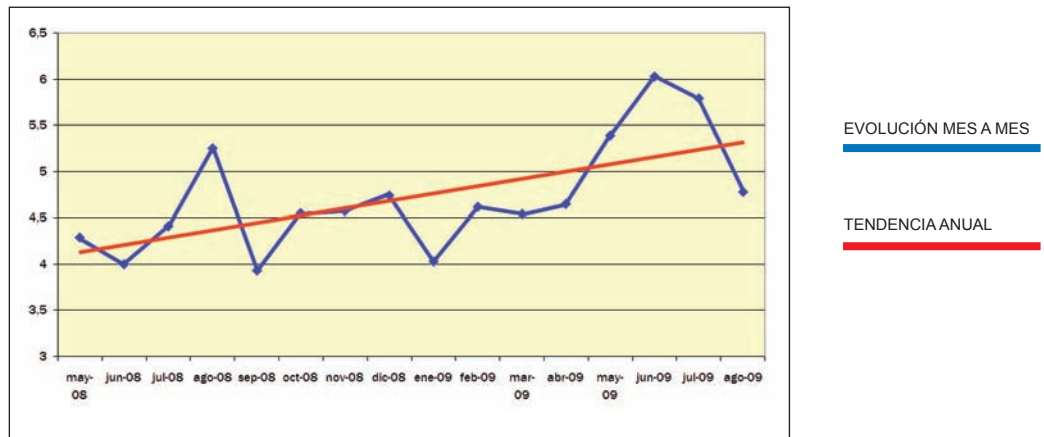

---

Fuente de datos en origen: Coordinadora de Organizaciones de Agricultores y Ganaderos, COAG

Fuente de datos en destino: Unión de Consumidores de España, UCE.  
Confederación Española de Amas de Casa, Consumidores y Usuarios, CEACCU

---



## IPOD SEPTIEMBRE 2009

### Índice de Precios en Origen y Destino de los alimentos

PRODUCTO	PRECIO ORIGEN (€/kg)	PRECIO DESTINO (€/kg)	DIFERENCIA PRECIO ORIGEN-DESTINO(1)	DIFERENCIA PORCENTUAL ORIGEN-DESTINO	IPOD
<b>ACEITUNAS*</b>	<b>0,48</b>	<b>3,87</b>	<b>8,06</b>	<b>806%</b>	IPOD AGRÍCOLA 5,07
ACEITE DE OLIVA EXTRA VIRGEN*	2,49	3,30	1,33	133%	
<b>PATATA</b>	<b>0,06</b>	<b>0,89</b>	<b>14,83</b>	<b>1.483%</b>	
PAPA	0,29	1,19	4,10	410%	
<b>CEBOLLA</b>	<b>0,10</b>	<b>1,05</b>	<b>10,50</b>	<b>1.050%</b>	
AJOS	1,50	4,21	2,81	281%	
ACELGA	0,41	1,51	3,68	368%	
<b>REPOLLO*</b>	<b>0,15</b>	<b>1,21</b>	<b>8,07</b>	<b>807%</b>	
COLIFLOR*	0,57	1,70	2,98	298%	
BROCOLI	0,46	2,13	4,63	463%	
CALABACIN	0,29	1,38	4,76	476%	
BERENJENA	0,43	1,53	3,56	356%	
TOMATES ENSALADA	0,39	1,76	4,51	451%	
<b>ZANAHORIA</b>	<b>0,11</b>	<b>0,96</b>	<b>8,73</b>	<b>873%</b>	
PIMIENTO VERDE	0,52	1,78	3,42	342%	
PIMIENTO ROJO	0,56	2,08	3,71	371%	
PEPINO	0,32	1,78	5,56	556%	
ALUBIA VERDE	2,00	3,73	1,87	187%	
LECHUGA*	0,25	0,84	3,36	336%	
PLÁTANO	0,65	1,66	2,55	255%	
MANZANA	0,32	1,64	5,13	513%	
<b>PERA</b>	<b>0,35</b>	<b>2,33</b>	<b>6,66</b>	<b>666%</b>	
CIRUELA	0,40	1,80	4,50	450%	
LIMÓN	0,42	1,33	3,17	317%	
SANDÍA	0,20	0,75	3,75	375%	
MELÓN	0,32	1,23	3,84	384%	
NECTARINA	0,35	1,77	5,06	506%	
<b>MELOCOTÓN</b>	<b>0,25</b>	<b>1,68</b>	<b>6,72</b>	<b>672%</b>	
TERNERA 1ª	3,85	15,61	4,05	405%	IPOD GANADERO 3,16
CORDERO	5,28	10,46	1,98	198%	
POLLO*	1,16	3,01	2,59	259%	
CERDO	1,10	5,61	5,10	510%	
CONEJO	1,80	5,92	3,29	329%	
HUEVOS M*	0,68	1,34	1,97	197%	
LECHE VACA	0,27	0,84	3,11	311%	IPOD GENERAL 4,68

(1) - número de veces que se multiplica el precio de origen hasta que llega al consumidor.

\* Lechuga, coliflor y repollo (€/ud); pollo (€/kg canal); Huevos €/docena); Espárragos (€/manejo); Puerro (€/manejo); Ternera (kg/canal); Conejo kg/vivo; Cordero (kg/canal de 12,5 kg y pascual 1ª); Cerdo 7kg €/kg vivo; Aceituna en verde; Cítricos (incluida recolección)

(ver evolución IPOD en la siguiente página)

## EVOLUCIÓN IPOD 2008 - 2009

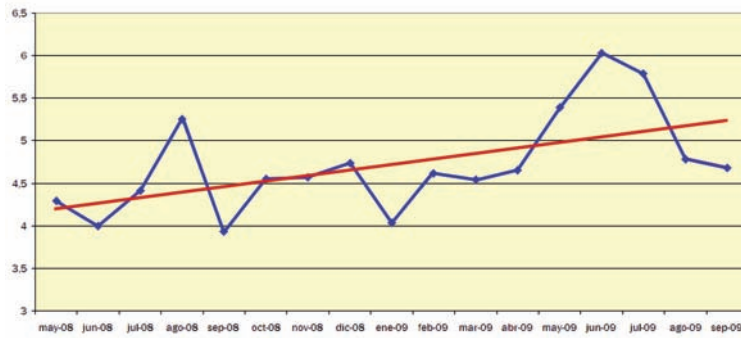

EVOLUCIÓN MES A MES

TENDENCIA ANUAL

---

Fuente de datos en origen: Coordinadora de Organizaciones de Agricultores y Ganaderos, COAG

Fuente de datos en destino: Unión de Consumidores de España, UCE.  
Confederación Española de Amas de Casa, Consumidores y Usuarios, CEACCU

---

## IPOD OCTUBRE 2009

### Índice de Precios en Origen y Destino de los alimentos

PRODUCTO	PRECIO ORIGEN (€/kg)	PRECIO DESTINO (€/kg)	DIFERENCIA PRECIO ORIGEN-DESTINO(1)	DIFERENCIA PORCENTUAL ORIGEN-DESTINO	IPOD
<b>ACEITUNAS*</b>	<b>0,45</b>	<b>3,89</b>	<b>8,64</b>	<b>864%</b>	IPOD AGRÍCOLA 5,82
ACEITE DE OLIVA VIRGEN EXTRA*	2,44	3,33	1,36	136%	
<b>PATATA</b>	<b>0,05</b>	<b>0,60</b>	<b>12,00</b>	<b>1.200%</b>	
PAPA	0,37	1,19	3,22	332%	
<b>CEBOLLA</b>	<b>0,06</b>	<b>1,04</b>	<b>17,33</b>	<b>1.733%</b>	
AJOS	0,90	4,19	4,66	466%	
ACELGA	0,37	1,53	4,14	414%	
REPOLLO*	0,23	1,23	5,35	535%	
COLIFLOR*	0,58	1,77	3,05	305%	
<b>COL*</b>	<b>0,09</b>	<b>0,91</b>	<b>10,11</b>	<b>1.011%</b>	
ALCACHOFA	0,53	2,50	4,72	472%	
CALABACIN	0,21	1,44	6,86	686%	
<b>BERENJENA</b>	<b>0,14</b>	<b>1,56</b>	<b>11,31</b>	<b>1.131%</b>	
TOMATE ENSALADA	0,47	1,97	4,19	419%	
<b>ZANAHORIA</b>	<b>0,08</b>	<b>0,97</b>	<b>12,13</b>	<b>1.213%</b>	
PIMIENTO VERDE	0,57	1,83	3,21	321%	
PIMIENTO ROJO	0,49	2,04	4,16	416%	
<b>PEPINO</b>	<b>0,18</b>	<b>1,40</b>	<b>7,78</b>	<b>778%</b>	
JUDÍA VERDE	0,79	3,69	4,69	469%	
ALUBIA VERDE	1,50	3,49	2,33	233%	
LECHUGA*	0,17	0,85	5,00	500%	
PLÁTANO	0,68	1,88	2,76	276%	
MANZANA	0,29	1,63	5,62	562%	
PERA	0,47	2,05	4,36	436%	
NARANJA	0,31	1,48	4,77	477%	
LIMÓN	0,30	1,71	5,70	570%	
MANDARINA	0,39	1,73	4,44	444%	
MELÓN	0,35	1,35	3,86	386%	
CHIRIMOYA	1,00	2,56	2,56	256%	
MELOCOTÓN	0,28	1,82	6,50	650%	
NECTARINA	0,35	1,75	5,00	500%	
UVA	0,50	2,26	4,52	452%	
TERNERA 1ª	3,44	15,67	4,56	456%	IPOD GANADERO 3,31
CORDERO	5,95	10,65	1,79	179%	
POLLO*	0,82	3,00	3,66	366%	
CERDO	1,02	5,61	5,50	550%	
CONEJO	1,91	5,99	3,14	314%	
HUEVOS M*	0,81	1,33	1,64	164%	
LECHE VACA	0,29	0,84	2,90	290%	

(1) - número de veces que se multiplica el precio de origen hasta que llega al consumidor.

\* Lechuga, col, coliflor y repollo (€/ud); pollo (€/kg canal); Huevos €/docena); Espárragos (€/manejo); Puerro (€/manejo); Ternera (kg/canal); Conejo kg/vivo; Cordero (kg/canal de 12,5 kg y pascual 1ª); Cerdo 7kg €/kg vivo; Aceituna en verde; Cítricos (incluida recolección)

(ver evolución IPOD en la siguiente página)

IPOD  
GENERAL  
5,37

## EVOLUCIÓN IPOD 2008 - 2009

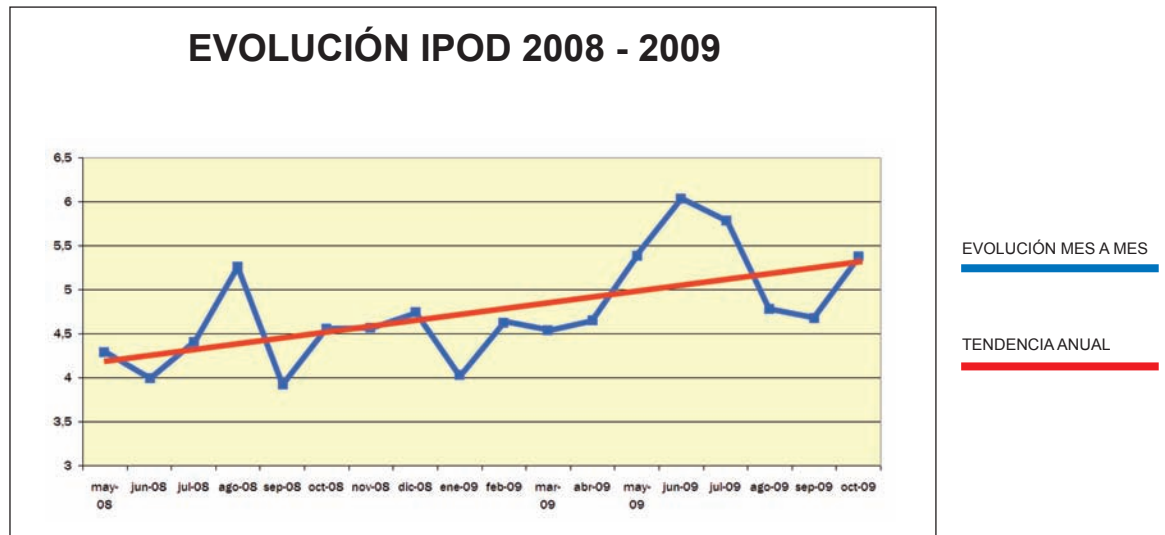

---

Fuente de datos en origen: Coordinadora de Organizaciones de Agricultores y Ganaderos, COAG

Fuente de datos en destino: Unión de Consumidores de España, UCE.  
Confederación Española de Amas de Casa, Consumidores y Usuarios, CEACCU

---

## IPOD NOVIEMBRE 2009

### Índice de Precios en Origen y Destino de los alimentos

PRODUCTO	PRECIO ORIGEN (€/kg)	PRECIO DESTINO (€/kg)	DIFERENCIA PRECIO ORIGEN-DESTINO(1)	DIFERENCIA PORCENTUAL ORIGEN-DESTINO	IPOD
<b>ACEITUNAS*</b>	<b>0,51</b>	<b>3,88</b>	<b>7,61</b>	<b>761%</b>	IPOD AGRÍCOLA 4,85
ACEITE OLIVA EXTRA VIRGEN*	2,18	3,40	1,56	156%	
PATATA	0,25	0,88	3,52	352%	
PAPA	0,41	0,80	1,95	195%	
CEBOLLA	0,25	1,09	4,36	436%	
AJOS	1,45	4,20	2,90	290%	
REPOLLO*	0,34	1,22	3,59	359%	
<b>COLIFLOR*</b>	<b>0,17</b>	<b>1,67</b>	<b>9,82</b>	<b>982%</b>	
<b>ALCACHOFA</b>	<b>0,26</b>	<b>2,44</b>	<b>9,25</b>	<b>925%</b>	
CALABACIN	0,38	1,49	3,91	391%	
<b>BERENJENA</b>	<b>0,21</b>	<b>1,52</b>	<b>7,20</b>	<b>720%</b>	
PUERROS	0,82	1,65	2,01	201%	
TOMATES ENSALADA	0,28	1,00	3,54	354%	
<b>ZANAHORIA</b>	<b>0,08</b>	<b>0,98</b>	<b>12,25</b>	<b>1.225%</b>	
PIMIENTO VERDE	0,30	1,81	6,01	601%	
PIMIENTO ROJO	0,42	2,00	4,75	475%	
<b>PEPINO</b>	<b>0,23</b>	<b>1,41</b>	<b>6,20</b>	<b>620%</b>	
JUDÍA VERDE	0,98	3,43	3,50	350%	
LECHUGA*	0,23	0,84	3,65	365%	
PLÁTANO	0,56	2,08	3,71	371%	
MANZANA	0,29	1,70	5,86	586%	
PERA	0,56	2,03	3,63	363%	
NARANJA	0,29	1,54	5,31	531%	
LIMÓN	0,44	1,69	3,84	384%	
MANDARINA	0,54	1,92	3,58	358%	
CHIRIMOYA	0,90	2,38	2,64	264%	
TERNERA 1ª	3,55	15,68	4,42	442%	IPOD GANADERO 3,31
CORDERO	6,40	10,71	1,67	167%	
POLLO*	0,80	2,95	3,69	369%	
CERDO	0,98	5,55	5,66	566%	
CONEJO	1,89	6,06	3,21	321%	
HUEVOS M*	0,76	1,33	1,75	175%	
LECHE VACA	0,30	0,84	2,80	280%	
					IPOD GENERAL 4,53

(1) - número de veces que se multiplica el precio de origen hasta que llega al consumidor.

\* Lechuga, coliflor y repollo (€/ud); pollo (€/kg canal); Huevos €/docena); Espárragos (€/manejo); Puerro (€/manejo); Ternera (kg/canal); Conejo kg/vivo; Cordero (kg/canal de 12,5 kg y pascual 1ª); Cerdo 7kg €/kg vivo; Aceituna en verde; Cítricos (incluida recolección)

(ver evolución IPOD en la siguiente página)

## EVOLUCIÓN IPOD 2008 - 2009

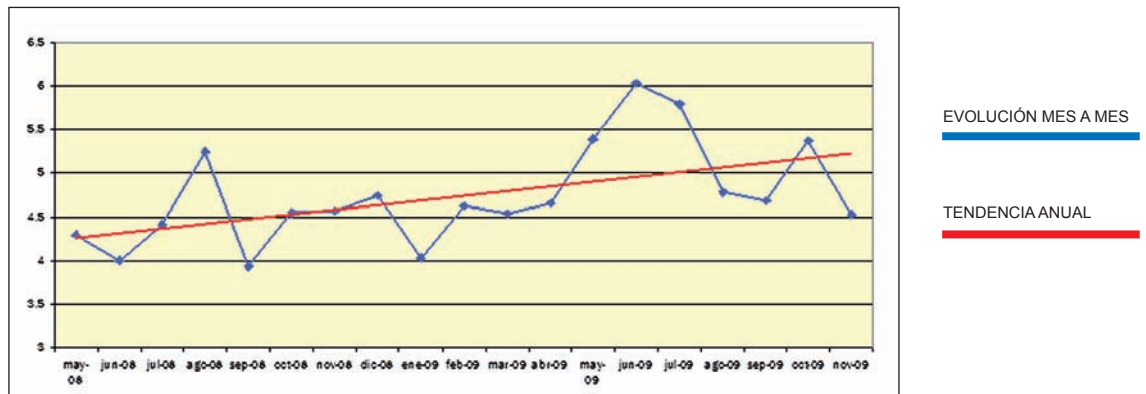

---

Fuente de datos en origen: Coordinadora de Organizaciones de Agricultores y Ganaderos, COAG

Fuente de datos en destino: Unión de Consumidores de España, UCE.  
Confederación Española de Amas de Casa, Consumidores y Usuarios, CEACCU

---



## IPOD DICIEMBRE 2009

### Índice de Precios en Origen y Destino de los alimentos

PRODUCTO	PRECIO ORIGEN (€/kg)	PRECIO DESTINO (€/kg)	DIFERENCIA PRECIO ORIGEN-DESTINO(1)	DIFERENCIA PORCENTUAL ORIGEN-DESTINO	IPOD
<b>ACEITUNAS*</b>	<b>0,70</b>	<b>3,88</b>	<b>5,54</b>	<b>554%</b>	IPOD AGRÍCOLA 4,41
ACEITE OLIVA EXTRA VIRGEN*	2,03	3,45	1,70	170%	
<b>PATATA</b>	<b>0,15</b>	<b>0,88</b>	<b>5,87</b>	<b>587%</b>	
PAPA	0,51	1,25	2,45	245%	
CEBOLLA	0,35	1,03	2,94	294%	
AJOS	1,45	4,21	2,90	290%	
REPOLLO*	0,28	1,20	4,29	429%	
COLIFLOR*	0,48	1,59	3,31	331%	
ALCACHOFA	0,44	2,11	4,80	480%	
<b>CALABACIN</b>	<b>0,21</b>	<b>1,45</b>	<b>6,90</b>	<b>690%</b>	
ACELGA	0,38	1,49	3,92	392%	
JUDIA VERDE	1,56	3,44	2,21	221%	
BERENJENA	0,63	1,58	2,51	251%	
TOMATES ENSALADA	0,44	1,88	4,27	427%	
<b>ZANAHORIA</b>	<b>0,08</b>	<b>0,98</b>	<b>12,25</b>	<b>1.225%</b>	
PIMIENTO VERDE	0,42	1,76	4,15	415%	
PIMIENTO ROJO	0,51	1,93	3,77	377%	
PEPINO	0,54	1,46	2,68	268%	
LECHUGA*	0,25	0,85	3,40	340%	
PLÁTANO	0,36	1,96	5,44	544%	
MANZANA	0,30	1,65	5,50	550%	
PERA	0,55	2,03	3,69	369%	
<b>NARANJA</b>	<b>0,23</b>	<b>1,45</b>	<b>6,30</b>	<b>630%</b>	
LIMÓN	0,32	1,66	5,19	519%	
MANDARINA	0,35	1,46	4,17	417%	
TERNERA 1ª	3,61	15,69	4,35	435%	IPOD GANADERO 3,28
CORDERO	6,50	10,86	1,67	167%	
POLLO*	0,95	2,91	3,06	306%	
<b>CERDO</b>	<b>1,01</b>	<b>5,56</b>	<b>5,50</b>	<b>550%</b>	
CONEJO	1,62	6,07	3,75	375%	
HUEVOS M*	0,77	1,33	1,73	173%	
LECHE VACA	0,29	0,84	2,90	290%	IPOD GENERAL 4,16

(1) - número de veces que se multiplica el precio de origen hasta que llega al consumidor.

\* Lechuga, coliflor y repollo (€/ud); pollo (€/kg canal); Huevos €/docena; Ternera (kg/canal); Conejo kg/vivo; Cordero (kg/canal de 12,5 kg y pascual 1ª); Cerdo 7kg €/kg vivo; Aceituna entamada; Cítricos (incluida recolección)

(ver evolución IPOD en la siguiente página)

## EVOLUCIÓN IPOD 2008 - 2009

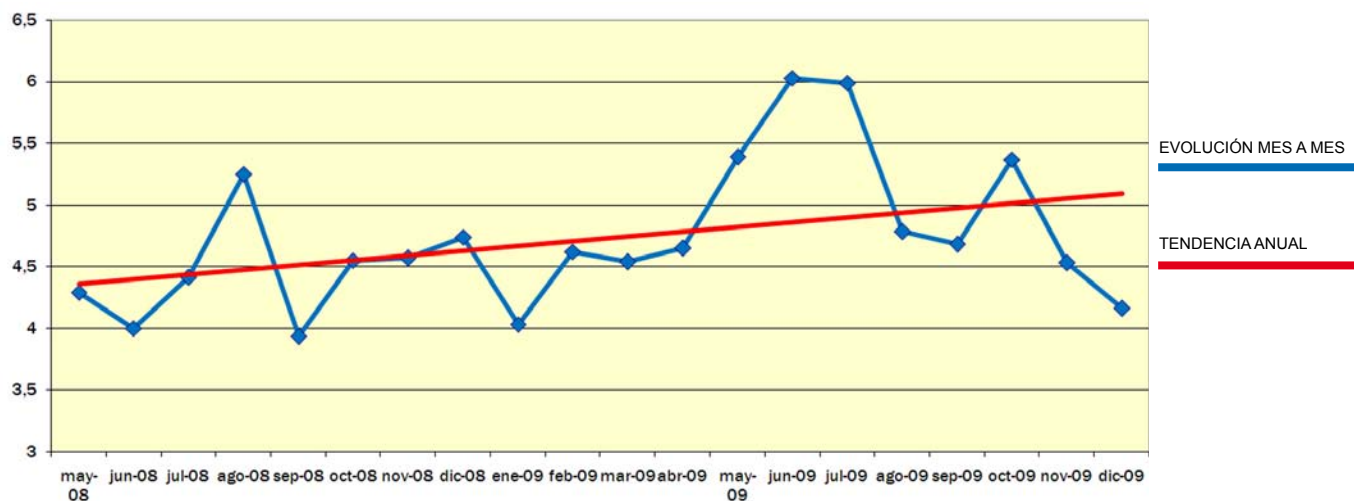

---

Fuente de datos en origen: Coordinadora de Organizaciones de Agricultores y Ganaderos, COAG

Fuente de datos en destino: Unión de Consumidores de España, UCE.  
Confederación Española de Amas de Casa, Consumidores y Usuarios, CEACCU

---



## IPOD ENERO 2010

### Índice de Precios en Origen y Destino de los alimentos

PRODUCTO	PRECIO ORIGEN (€/kg)	PRECIO DESTINO (€/kg)	DIFERENCIA PRECIO ORIGEN-DESTINO(1)	DIFERENCIA PORCENTUAL ORIGEN-DESTINO	IPOD
ACEITUNAS* (entamada)	0,75	3,88	5,17	517%	IPOD AGRÍCOLA 4,34
ACEITE OLIVA VIRGEN EXTRA*	2,11	3,45	1,64	164%	
PATATA	0,12	0,60	5,00	500%	
PAPA	0,53	0,63	1,19	119%	
<b>CEBOLLA</b>	<b>0,17</b>	<b>1,03</b>	<b>6,06</b>	<b>606%</b>	
REPOLLO	0,23	1,21	5,26	526%	
COLIFLOR	0,30	1,62	5,40	540%	
ALCACHOFA	0,83	2,56	3,08	308%	
CALABACIN	1,12	1,81	1,62	162%	
ACELGA	0,43	1,50	3,49	349%	
JUDIA VERDE	1,96	3,74	1,91	191%	
BERENJENA	0,82	1,80	2,21	221%	
TOMATES ENSALADA	0,45	1,99	4,42	442%	
<b>ZANAHORIA</b>	<b>0,13</b>	<b>0,99</b>	<b>7,62</b>	<b>762%</b>	
PIMIENTO VERDE	0,53	1,86	3,53	353%	
PIMIENTO ROJO	0,42	1,94	4,63	463%	
PEPINO	0,65	1,55	2,38	238%	
<b>LECHUGA*</b>	<b>0,14</b>	<b>0,86</b>	<b>6,14</b>	<b>614%</b>	
<b>PLÁTANO</b>	<b>0,18</b>	<b>1,81</b>	<b>10,06</b>	<b>1.006%</b>	
<b>MANZANA</b>	<b>0,29</b>	<b>1,65</b>	<b>5,69</b>	<b>569%</b>	
PERA	0,55	2,03	3,69	369%	
NARANJA	0,27	1,43	5,30	530%	
LIMÓN	0,33	1,62	4,91	491%	
MANDARINA	0,37	1,44	3,89	389%	
FRESÓN	1,89	4,97	2,63	263%	
TERNERA 1ª	3,61	15,73	4,36	436%	IPOD GANADERO 3,37
CORDERO	5,40	10,88	2,01	201%	
POLLO*	0,92	2,85	3,10	310%	
<b>CERDO</b>	<b>1,01</b>	<b>5,55</b>	<b>5,50</b>	<b>550%</b>	
CONEJO	1,46	5,96	4,08	408%	
HUEVOS M*	0,77	1,34	1,74	174%	
LECHE VACA	0,30	0,84	2,80	280%	IPOD GENERAL 4,08

(1) - número de veces que se multiplica el precio de origen hasta que llega al consumidor.

\* Lechuga (€/ud); pollo (€/kg canal); Huevos €/docena; Ternera (kg/canal); Conejo kg/vivo; Cordero (kg/canal de 12,5 kg y pascual 1ª); Cerdo 7kg €/kg vivo; Aceituna entamada; Cítricos (incluida recolección)

(ver evolución IPOD en la siguiente página)

## EVOLUCIÓN DEL IPOD TOTAL 2008 - 2010

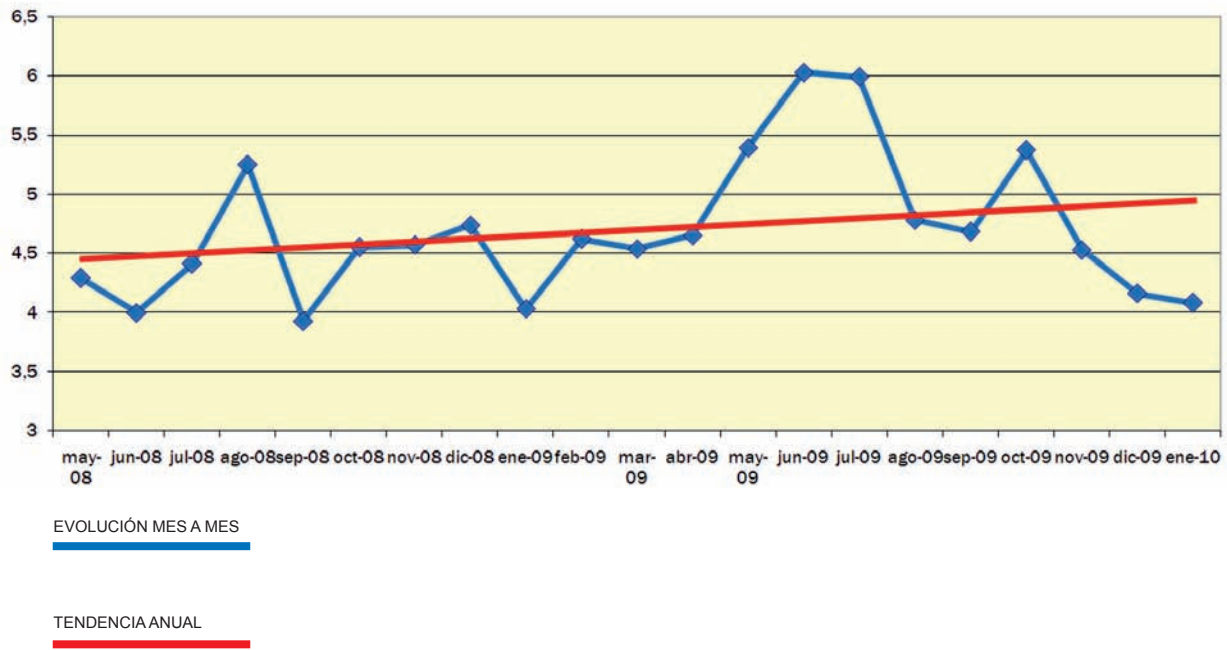

---

Fuente de datos en origen: Coordinadora de Organizaciones de Agricultores y Ganaderos, COAG

Fuente de datos en destino: Unión de Consumidores de España, UCE.  
Confederación Española de Amas de Casa, Consumidores y Usuarios, CEACCU

---

## IPOD FEBRERO 2010

### Índice de Precios en Origen y Destino de los alimentos

PRODUCTO	PRECIO ORIGEN (€/kg)	PRECIO DESTINO (€/kg)	DIFERENCIA PRECIO ORIGEN-DESTINO(1)	DIFERENCIA PORCENTUAL ORIGEN-DESTINO	IPOD
ACEITUNAS* (entamada)	0,83	3,88	4,67	467%	IPOD AGRÍCOLA 3,75
ACEITE OLIVA VIRGEN EXTRA*	2,14	3,45	1,61	161%	
<b>PATATA</b>	<b>0,11</b>	<b>0,60</b>	<b>5,45</b>	<b>545%</b>	
PAPA	0,47	0,72	1,53	153%	
CEBOLLA	0,24	1,04	4,33	433%	
AJO	1,90	4,33	2,28	228%	
<b>REPOLLO</b>	<b>0,20</b>	<b>1,20</b>	<b>6,00</b>	<b>600%</b>	
COLIFLOR	0,48	1,74	3,63	363%	
ALCACHOFA	1,39	3,09	2,22	222%	
CALABACIN	1,23	2,15	1,75	175%	
ACELGA	0,50	1,55	3,10	310%	
JUDIAS VERDES	2,25	3,82	1,70	170%	
GUISANTES	2,31	3,84	1,66	166%	
BERENJENA	1,22	2,13	1,75	175%	
TOMATES ENSALADA	0,65	2,02	3,11	311%	
<b>ZANAHORIA</b>	<b>0,17</b>	<b>0,98</b>	<b>5,76</b>	<b>576%</b>	
PIMIENTO VERDE	1,00	2,04	2,04	204%	
PIMIENTO ROJO	0,79	1,97	2,48	248%	
PEPINO	0,82	1,62	1,98	198%	
LECHUGA*	0,26	0,88	3,38	338%	
<b>BRÓCOLI</b>	<b>0,37</b>	<b>1,96</b>	<b>5,30</b>	<b>530%</b>	
<b>PLÁTANO</b>	<b>0,13</b>	<b>1,71</b>	<b>13,15</b>	<b>1.315%</b>	
MANZANA	0,33	1,57	4,76	476%	
PERA	0,56	2,02	3,61	361%	
NARANJA	0,28	1,41	5,04	504%	
LIMÓN	0,32	1,61	5,03	503%	
MANDARINA	0,38	1,46	3,84	384%	
FRESÓN	1,20	4,07	3,39	339%	
TERNERA 1ª	3,60	15,73	4,37	437%	IPOD GANADERO 3,31
CORDERO	4,86	10,62	2,19	219%	
POLLO*	0,85	2,83	3,33	333%	
CERDO	1,11	5,52	4,97	497%	
CONEJO	1,54	5,87	3,81	381%	
HUEVOS M*	0,80	1,35	1,69	169%	
LECHE VACA	0,30	0,84	2,80	280%	

(1) - número de veces que se multiplica el precio de origen hasta que llega al consumidor.

\* Lechuga (€/ud); Huevos €/docena; Ternera (kg/canal); Conejo kg/vivo; Cordero (kg/canal de 12,5 kg y pascual 1ª); Cerdo 7kg y Pollo €/kg vivo; Aceituna entamada; Cítricos (incluida recolección)

IPOD  
GENERAL  
3,65

(ver evolución IPOD en la siguiente página)

## EVOLUCIÓN DEL IPOD TOTAL 2008 - 2010

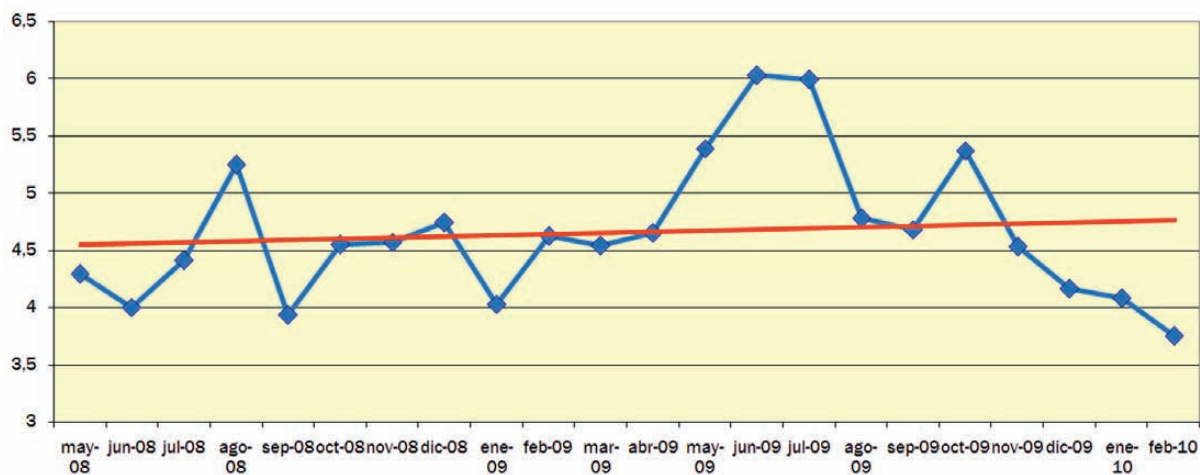

EVOLUCIÓN MES A MES

TENDENCIA ANUAL

Fuente de datos en origen: Coordinadora de Organizaciones de Agricultores y Ganaderos, COAG

Fuente de datos en destino: Unión de Consumidores de España, UCE.  
Confederación Española de Amas de Casa, Consumidores y Usuarios, CEACCU

## IPOD MARZO 2010

### Índice de Precios en Origen y Destino de los alimentos

PRODUCTO	PRECIO ORIGEN (€/kg)	PRECIO DESTINO (€/kg)	DIFERENCIA PRECIO ORIGEN-DESTINO(1)	DIFERENCIA PORCENTUAL ORIGEN-DESTINO	IPOD
ACEITUNAS*	0,86	3,87	4,50	450%	IPOD AGRÍCOLA 3,28
ACEITE OLIVA VIRGEN EXTRA*	2,15	3,44	1,60	160%	
<b>PATATA</b>	<b>0,06</b>	<b>0,60</b>	<b>10,00</b>	<b>1.000%</b>	
PAPA	0,53	0,96	1,81	181%	
CEBOLLA	0,27	1,07	3,96	396%	
AJO	2,09	4,39	2,10	210%	
REPOLLO	0,31	1,20	3,87	387%	
COLIFLOR	0,78	1,80	2,31	231%	
ALCACHOFA	1,00	2,80	2,80	280%	
CALABACIN	1,32	2,37	1,80	180%	
ACELGA	0,54	1,57	2,91	291%	
JUDIAS VERDES	2,09	4,02	1,92	192%	
GUISANTES	1,87	4,03	2,16	216%	
BERENJENA	0,84	2,33	2,77	277%	
TOMATES ENSALADA	1,05	2,17	2,07	207%	
ZANAHORIA	0,36	0,99	2,75	275%	
PIMIENTO VERDE	1,00	2,48	2,48	248%	
PIMIENTO ROJO	1,50	2,29	1,53	153%	
PEPINO	0,90	1,72	1,91	191%	
LECHUGA*	0,30	0,96	3,20	320%	
BROCOLI	0,56	2,15	3,84	384%	
<b>PLÁTANO</b>	<b>0,30</b>	<b>1,63</b>	<b>5,43</b>	<b>543%</b>	
<b>MANZANA</b>	<b>0,31</b>	<b>1,63</b>	<b>5,26</b>	<b>526%</b>	
PERA	0,54	1,73	3,20	320%	
NARANJA	0,34	1,42	4,18	418%	
LIMÓN	0,33	1,59	4,82	482%	
MANDARINA	0,47	1,59	3,38	338%	
TERNERA 1ª	3,55	15,68	4,42	442%	IPOD GANADERO 3,25
CORDERO	4,89	10,38	2,12	212%	
POLLO*	0,97	2,85	2,94	294%	
<b>CERDO</b>	<b>1,08</b>	<b>5,49</b>	<b>5,08</b>	<b>508%</b>	
CONEJO	1,62	5,84	3,60	360%	
HUEVOS M*	0,83	1,35	1,63	163%	
LECHE VACA	0,28	0,83	2,96	296%	
					<b>IPOD GENERAL 3,27</b>

(1) - número de veces que se multiplica el precio de origen hasta que llega al consumidor.

\* Lechuga (€/ud); Huevos €/docena); Ternera (kg/canal); Conejo kg/vivo; Cordero (kg/canal de 12,5 kg y pascual 1ª); Cerdo 7kg y pollo €/kg vivo; Aceituna entamada; Cítricos (incluida recolección)

(ver evolución IPOD en la siguiente página)

## EVOLUCIÓN DEL IPOD TOTAL 2008 - 2010

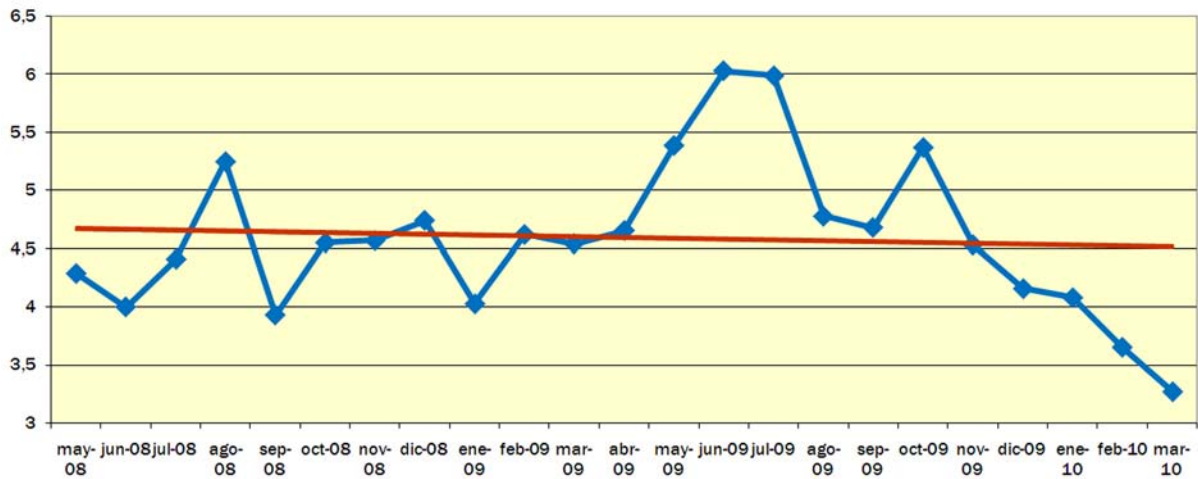

EVOLUCIÓN MES A MES

TENDENCIA ANUAL

---

Fuente de datos en origen: Coordinadora de Organizaciones de Agricultores y Ganaderos, COAG

Fuente de datos en destino: Unión de Consumidores de España, UCE.  
Confederación Española de Amas de Casa, Consumidores y Usuarios, CEACCU

---

## IPOD ABRIL 2010

### Índice de Precios en Origen y Destino de los alimentos

PRODUCTO	PRECIO ORIGEN (€/kg)	PRECIO DESTINO (€/kg)	DIFERENCIA PRECIO ORIGEN-DESTINO(1)	DIFERENCIA PORCENTUAL ORIGEN-DESTINO	IPOD
ACEITUNAS*	0,88	3,87	4,40	440%	IPOD AGRÍCOLA 3,89
ACEITE OLIVA VIRGEN EXTRA*	2,17	3,44	1,59	159%	
PATATA	0,21	0,60	2,86	286%	
PAPA	0,54	0,92	1,70	170%	
CEBOLLA	0,24	1,07	4,46	446%	
AJO	2,11	4,39	2,08	208%	
REPOLLO	0,32	1,20	3,75	375%	
COLIFLOR	0,53	1,80	3,40	340%	
<b>ALCACHOFA</b>	<b>0,47</b>	<b>2,80</b>	<b>5,96</b>	<b>596%</b>	
CALABACIN	0,53	2,37	4,47	447%	
<b>ACELGA</b>	<b>0,31</b>	<b>1,57</b>	<b>5,06</b>	<b>506%</b>	
JUDIAS VERDES	1,09	4,02	3,69	369%	
ESPÁRRAGO VERDE*	1,30	2,70	2,08	208%	
<b>BERENJENA</b>	<b>0,41</b>	<b>2,33</b>	<b>5,68</b>	<b>568%</b>	
TOMATES ENSALADA	0,85	2,17	2,55	255%	
ZANAHORIA	0,43	0,99	2,30	230%	
PIMIENTO VERDE	1,11	2,48	2,23	223%	
PIMIENTO ROJO	1,99	2,29	1,15	115%	
<b>PEPINO</b>	<b>0,23</b>	<b>1,72</b>	<b>7,48</b>	<b>748%</b>	
LECHUGA*	0,28	0,96	3,43	343%	
<b>PLÁTANO</b>	<b>0,29</b>	<b>1,63</b>	<b>5,62</b>	<b>562%</b>	
<b>MANZANA</b>	<b>0,28</b>	<b>1,68</b>	<b>6,00</b>	<b>600%</b>	
PERA	0,53	1,74	3,28	328%	
FRESA	0,98	3,75	3,83	383%	
NARANJA	0,29	1,42	4,90	490%	
<b>LIMÓN</b>	<b>0,23</b>	<b>1,59</b>	<b>6,91</b>	<b>691%</b>	
MANDARINA	0,39	1,59	4,08	408%	
TERNERA 1ª	3,49	15,68	4,49	449%	IPOD GANADERO 3,27
CORDERO	4,80	10,38	2,16	216%	
POLLO*	0,97	2,85	2,94	294%	
<b>CERDO</b>	<b>1,05</b>	<b>5,49</b>	<b>5,23</b>	<b>523%</b>	
CONEJO	1,76	5,82	3,31	331%	
HUEVOS M*	0,79	1,35	1,71	171%	
LECHE VACA	0,27	0,83	3,07	307%	
					<b>IPOD GENERAL 3,76</b>

(1) - número de veces que se multiplica el precio de origen hasta que llega al consumidor.

\* Lechuga(€/ud); Espárrago verde (€/manejo); Huevos €/docena); Ternera (kg/canal); Conejo kg/vivo; Cordero (kg/canal de 12,5 kg y pascual 1ª); Cerdo 7kg y pollo €/kg vivo; Aceituna entamada; Cítricos (incluida recolección)

(ver evolución IPOD en la siguiente página)

## EVOLUCIÓN DEL IPOD TOTAL 2008 - 2010

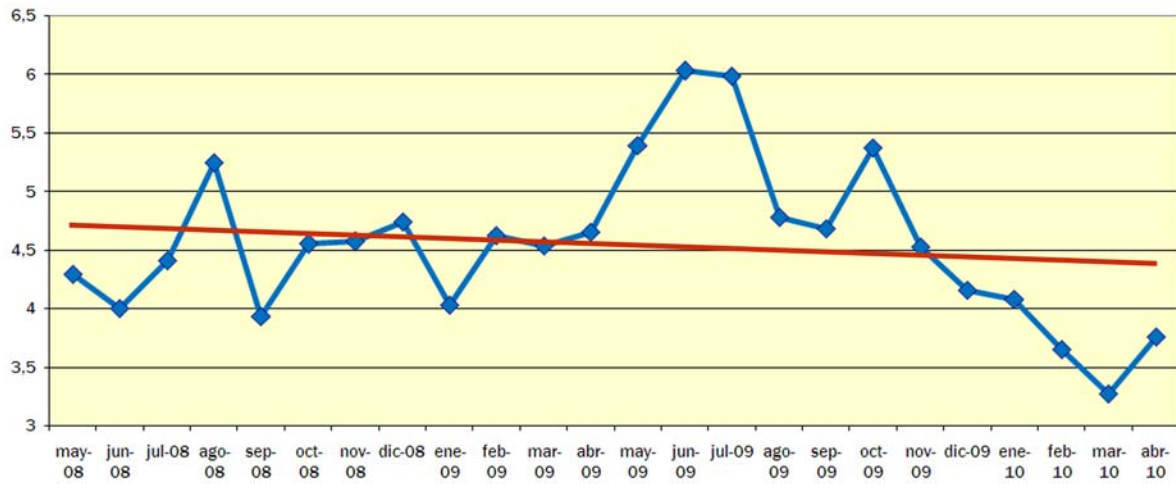

EVOLUCIÓN MES A MES

TENDENCIA ANUAL

---

Fuente de datos en origen: Coordinadora de Organizaciones de Agricultores y Ganaderos, COAG

Fuente de datos en destino: Unión de Consumidores de España, UCE.  
Confederación Española de Amas de Casa, Consumidores y Usuarios, CEACCU

---



## IPOD MAYO 2010

### Índice de Precios en Origen y Destino de los alimentos

PRODUCTO	PRECIO ORIGEN (€/kg)	PRECIO DESTINO (€/kg)	DIFERENCIA PRECIO ORIGEN-DESTINO(1)	DIFERENCIA PORCENTUAL ORIGEN-DESTINO	IPOD
ACEITUNAS*	0,89	3,91	4,39	439%	IPOD AGRÍCOLA 3,89
ACEITE OLIVA VIRGEN EXTRA*	2,11	3,42	1,62	162%	
PATATA	0,34	0,62	1,82	182%	
PAPA	0,53	1,16	2,19	219%	
CEBOLLA	0,27	1,13	4,19	419%	
AJO	2,11	4,45	2,11	211%	
REPOLLO	0,21	1,17	5,57	557%	
<b>ALCACHOFA</b>	<b>0,38</b>	<b>2,28</b>	<b>6,00</b>	<b>600%</b>	
<b>CALABACIN</b>	<b>0,30</b>	<b>2,01</b>	<b>6,70</b>	<b>670%</b>	
ACELGA	0,48	1,55	3,23	323%	
JUDIAS VERDES	0,87	3,67	4,22	422%	
ESPÁRRAGO VERDE*	1,48	2,61	1,76	176%	
<b>BERENJENA</b>	<b>0,35</b>	<b>2,04</b>	<b>5,83</b>	<b>583%</b>	
TOMATES DE ENSALADA	0,49	2,37	4,84	484%	
ZANAHORIA	0,23	0,98	4,26	426%	
PIMIENTO VERDE	0,78	2,77	3,55	355%	
PIMIENTO ROJO	1,15	2,86	2,49	249%	
PEPINO	0,40	1,73	4,35	435%	
AGUACATE	2,93	3,77	1,29	129%	
<b>LECHUGA*</b>	<b>0,18</b>	<b>1,04</b>	<b>5,78</b>	<b>578%</b>	
PLÁTANO	0,44	1,66	3,77	377%	
<b>MANZANA</b>	<b>0,31</b>	<b>1,62</b>	<b>5,23</b>	<b>523%</b>	
FRESA	0,80	3,12	3,90	390%	
<b>PAPAYA</b>	<b>0,23</b>	<b>1,20</b>	<b>5,22</b>	<b>522%</b>	
ALBARICOQUE	0,95	3,13	3,29	329%	
MELOCOTÓN	0,85	2,39	2,81	281%	
NARANJA	0,30	1,42	4,73	473%	
LIMÓN	0,42	1,54	3,67	367%	
TERNERA 1ª	3,57	15,67	4,39	439%	IPOD GANADERO 3,33
CORDERO	4,75	10,36	2,18	218%	
POLLO*	0,75	2,84	3,79	379%	
CERDO	1,19	5,45	4,57	457%	
CONEJO	1,46	5,82	4,00	400%	
HUEVOS M*	0,80	1,34	1,68	168%	
LECHE VACA	0,30	0,82	2,73	273%	

(1) - número de veces que se multiplica el precio de origen hasta que llega al consumidor.

\* Lechuga(€/ud); Espárrago verde (€/manejo); Huevos €/docena; Ternera (kg/canal); Conejo kg/vivo; Cordero (kg/canal de 12,5 kg y pascual 1ª); Cerdo 7kg y pollo €/kg vivo; Aceituna entamada; Cítricos (incluida recolección)

IPOD  
GENERAL  
3,78

(ver evolución IPOD en la siguiente página)

## EVOLUCIÓN DEL IPOD TOTAL 2008 - 2010

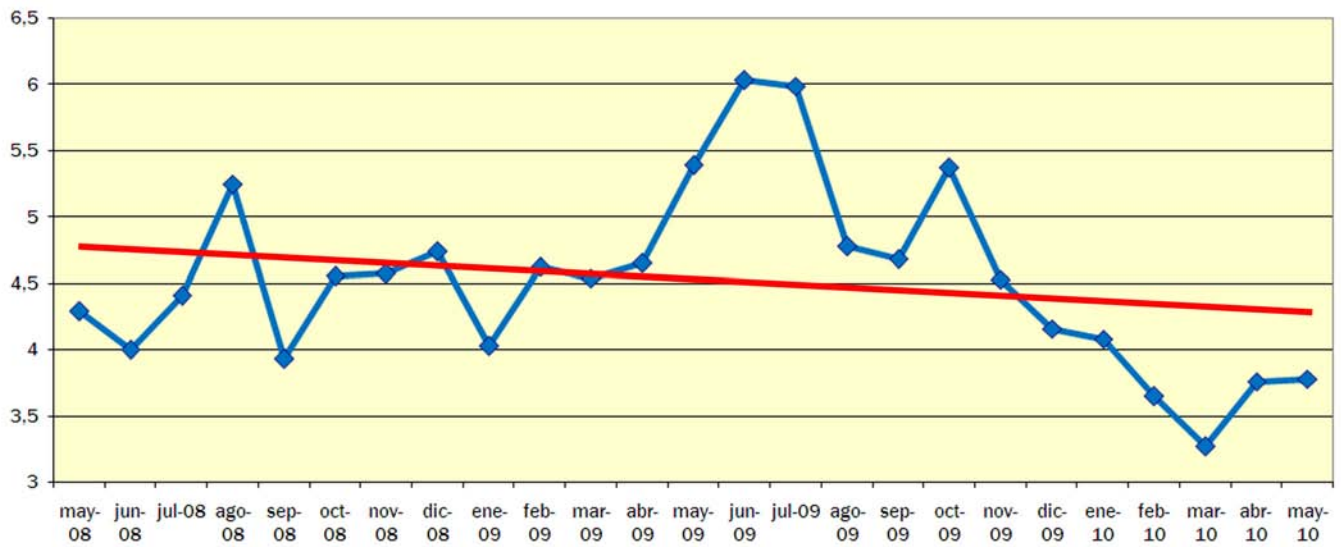

EVOLUCIÓN MESA A MESA

TENDENCIA ANUAL

---

Fuente de datos en origen: Coordinadora de Organizaciones de Agricultores y Ganaderos, COAG

Fuente de datos en destino: Unión de Consumidores de España, UCE.  
Confederación Española de Amas de Casa, Consumidores y Usuarios, CEACCU

---

## IPOD JUNIO 2010

### Índice de Precios en Origen y Destino de los alimentos

PRODUCTO	PRECIO ORIGEN (€/kg)	PRECIO DESTINO (€/kg)	DIFERENCIA PRECIO ORIGEN-DESTINO(1)	DIFERENCIA PORCENTUAL ORIGEN-DESTINO	IPOD
ACEITUNAS*	0,89	3,86	4,34	434%	IPOD AGRÍCOLA 4,71
ACEITE OLIVA VIRGEN EXTRA*	2,01	3,41	1,70	170%	
PATATA	0,33	0,63	1,91	191%	
PAPA	0,39	0,94	2,41	241%	
CEBOLLA	0,21	1,20	5,71	571%	
AJO	1,60	4,56	2,85	285%	
REPOLLO	0,40	1,17	2,93	293%	
COLIFLOR	0,42	1,72	4,10	410%	
BROCOLI	0,50	2,03	4,06	406%	
ACELGA	0,45	1,54	3,42	342%	
<b>ALCACHOFA</b>	<b>0,25</b>	<b>2,11</b>	<b>8,44</b>	<b>844%</b>	
<b>CALABACIN</b>	<b>0,18</b>	<b>1,45</b>	<b>8,06</b>	<b>806%</b>	
PUERRO*	0,47	1,69	3,60	360%	
JUDIAS VERDES	1,19	3,07	2,58	258%	
ESPÁRRAGO VERDE	0,70	2,42	3,46	346%	
BERENJENA	0,29	1,64	5,70	355%	
<b>TOMATES ENSALADA</b>	<b>0,34</b>	<b>2,07</b>	<b>6,09</b>	<b>609%</b>	
ZANAHORIA	0,28	1,00	3,57	357%	
PIMIENTO VERDE	0,36	2,00	5,56	556%	
PIMIENTO ROJO	0,51	2,58	5,04	504%	
<b>PEPINO</b>	<b>0,17</b>	<b>1,37</b>	<b>8,19</b>	<b>819%</b>	
LECHUGA*	0,19	0,92	4,84	484%	
PLÁTANO	0,43	1,71	3,98	398%	
PAPAYA	0,30	1,10	3,67	367%	
<b>ALBARICOQUE</b>	<b>0,38</b>	<b>2,77</b>	<b>7,29</b>	<b>729%</b>	
MELOCOTÓN	0,58	2,57	4,43	443%	
NECTARINA	0,60	2,65	4,42	442%	
<b>CIRUELA</b>	<b>0,42</b>	<b>2,67</b>	<b>6,36</b>	<b>636%</b>	
MANZANA	0,50	1,64	3,28	328%	
PERA	0,39	1,75	4,49	449%	
<b>MELÓN</b>	<b>0,22</b>	<b>1,63</b>	<b>7,41</b>	<b>741%</b>	
<b>SANDÍA</b>	<b>0,10</b>	<b>0,99</b>	<b>9,90</b>	<b>990%</b>	
NARANJA	0,42	1,42	3,38	338%	
LIMÓN	0,52	1,57	3,02	302%	
TERNERA 1ª	3,48	16,02	4,60	460%	IPOD GANADERO 3,31
CORDERO	4,30	10,20	2,37	237%	
POLLO*	0,82	2,77	3,38	338%	
CERDO	1,25	5,47	4,38	438%	
CONEJO	1,41	5,70	4,04	404%	
HUEVOS M*	0,89	1,34	1,51	151%	
LECHE VACA	0,28	0,81	2,89	289%	

(1) - número de veces que se multiplica el precio de origen hasta que llega al consumidor.

\*\* Lechuga (€/ud); Puerros (€/manejo); Huevos €/docena; Ternera (kg/canal); Conejo kg/vivo; Cordero (kg/canal de 12,5 kg y pascual 1º); Cerdo 7kg y pollo €/kg vivo; Aceituna entamada; Cítricos (incluida recolección)

IPOD  
GENERAL  
4,47

(ver evolución IPOD en la siguiente página)

## EVOLUCIÓN DEL IPOD TOTAL 2008 - 2010

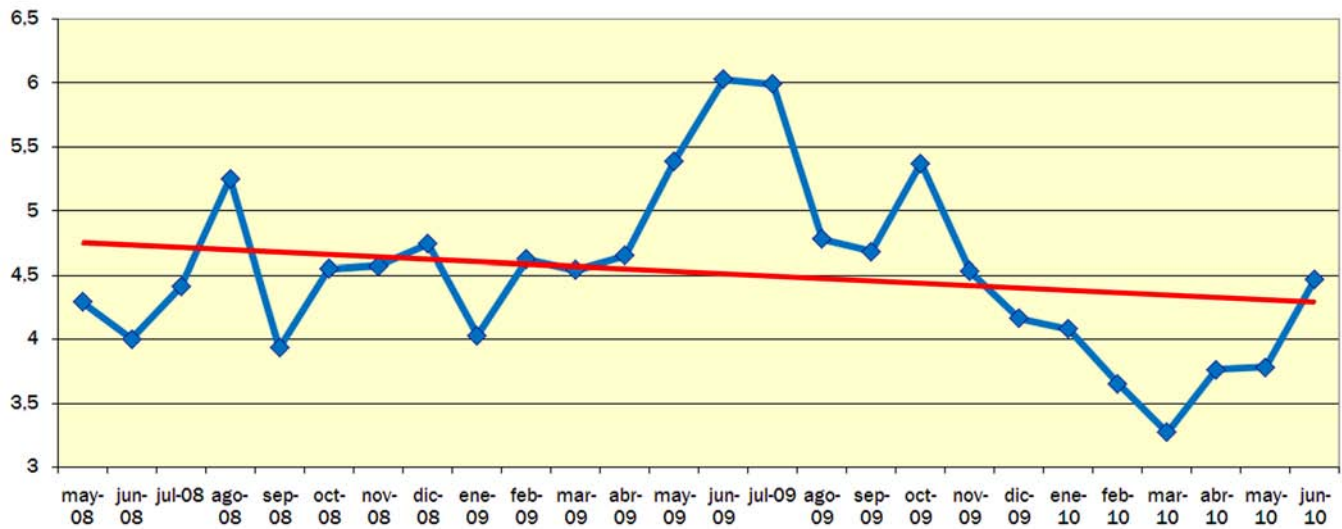

EVOLUCIÓN MES A MES

TENDENCIA ANUAL

Fuente de datos en origen: Coordinadora de Organizaciones de Agricultores y Ganaderos, COAG

Fuente de datos en destino: Unión de Consumidores de España, UCE.  
Confederación Española de Amas de Casa, Consumidores y Usuarios, CEACCU

## IPOD JULIO 2010

### Índice de Precios en Origen y Destino de los alimentos

PRODUCTO	PRECIO ORIGEN (€/kg)	PRECIO DESTINO (€/kg)	DIFERENCIA PRECIO ORIGEN-DESTINO(1)	DIFERENCIA PORCENTUAL ORIGEN-DESTINO	IPOD
ACEITUNAS*	0,90	3,86	4,29	329%	IPOD AGRÍCOLA 4,35
ACEITE OLIVA VIRGEN EXTRA*	2,00	3,40	1,70	70%	
PATATA	0,24	0,65	2,70	171%	
PAPA	0,53	1,15	2,17	117%	
CEBOLLA	0,25	1,19	4,76	376%	
AJO	2,30	4,56	1,98	98%	
REPOLLO	0,15	1,17	7,80	680%	
COLIFLOR	0,42	1,69	4,02	302%	
BROCOLI	0,35	1,58	4,51	351%	
ACELGA	0,45	1,54	3,42	242%	
CALABACIN	0,19	1,42	7,47	647%	
JUDIAS VERDES	0,72	3,17	4,40	340%	
TOMATES ENSALADA	0,35	2,00	5,71	471%	
ZANAHORIA	0,29	0,99	3,41	241%	
PIMIENTO VERDE	0,46	1,92	4,20	320%	
PIMIENTO ROJO	0,34	2,24	6,59	559%	
PEPINO	0,27	1,33	4,93	393%	
LECHUGA*	0,17	0,90	5,29	429%	
PLÁTANO	0,44	1,72	3,91	291%	
PAPAYA	0,20	0,96	4,80	380%	
MELOCOTÓN	0,45	2,28	5,07	407%	
NECTARINA	0,58	2,16	3,72	272%	
MANZANA	0,40	1,65	4,13	313%	
PERA	0,50	1,78	3,56	256%	
LIMÓN	0,40	1,68	4,20	320%	
TERNERA 1ª	3,33	16,13	4,84	384%	IPOD GANADERO 3,12
CORDERO	4,34	10,18	2,35	135%	
POLLO*	0,87	2,77	3,18	218%	
CERDO	1,30	5,50	4,23	323%	
CONEJO	2,71	5,62	2,07	107%	
HUEVOS M*	0,50	1,33	2,66	166%	
LECHE VACA	0,32	0,81	2,53	153%	
					IPOD GENERAL 4,08

(1) - número de veces que se multiplica el precio de origen hasta que llega al consumidor.

\*\* Lechuga (€/ud); Puerros (€/manejo); Huevos €/docena; Ternera (kg/canal); Conejo kg/vivo; Cordero (kg/canal de 12,5 kg y pascual 1º); Cerdo 7kg y pollo €/kg vivo; Aceituna entamada; Cítricos (incluida recolección)

(ver evolución IPOD en la siguiente página)

## EVOLUCIÓN DEL IPOD TOTAL 2008 - 2010

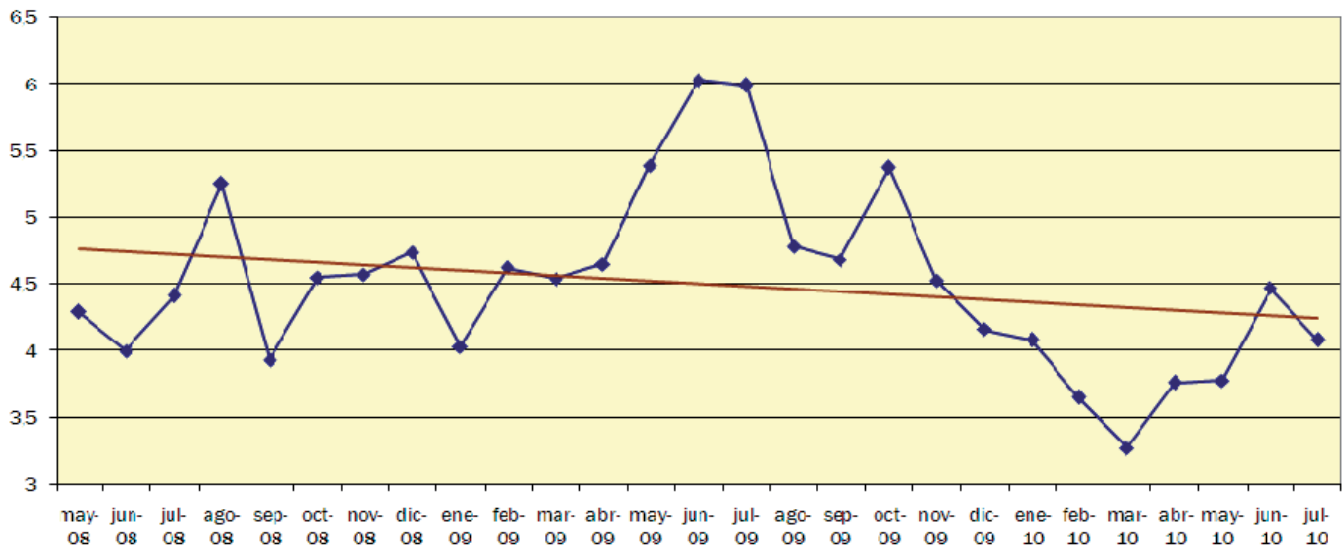

EVOLUCIÓN MES A MES

TENDENCIA ANUAL

Fuente de datos en origen: Coordinadora de Organizaciones de Agricultores y Ganaderos, COAG

Fuente de datos en destino: Unión de Consumidores de España, UCE.  
Confederación Española de Amas de Casa, Consumidores y Usuarios, CEACCU

## IPOD AGOSTO 2010

### Índice de Precios en Origen y Destino de los alimentos

PRODUCTO	PRECIO ORIGEN (€/kg)	PRECIO DESTINO (€/kg)	DIFERENCIA PRECIO ORIGEN-DESTINO(1)	DIFERENCIA PORCENTUAL ORIGEN-DESTINO	IPOD
ACEITUNAS*	0,91	3,87	4,25	425%	IPOD AGRÍCOLA 4,27
ACEITE OLIVA VIRGEN EXTRA*	2,01	3,40	1,69	169%	
PATATA	0,18	0,68	3,78	378%	
PAPA	0,54	1,14	2,11	211%	
CEBOLLA	0,30	1,18	3,93	393%	
AJO	2,30	4,57	1,99	199%	
<b>CALABACIN</b>	<b>0,27</b>	<b>1,42</b>	<b>5,26</b>	<b>526%</b>	
ACELGA	0,34	1,54	4,53	453%	
JUDIAS VERDES	1,41	3,19	2,26	226%	
BERENJENA	0,33	1,61	4,88	488%	
<b>TOMATES ENSALADA</b>	<b>0,28</b>	<b>1,95</b>	<b>6,96</b>	<b>696%</b>	
ZANAHORIA	0,19	0,96	5,05	505%	
<b>PIMIENTO VERDE</b>	<b>0,32</b>	<b>1,87</b>	<b>5,84</b>	<b>584%</b>	
<b>PIMIENTO ROJO</b>	<b>0,30</b>	<b>2,14</b>	<b>7,13</b>	<b>713%</b>	
PEPINO	0,29	1,32	4,55	455%	
<b>LECHUGA*</b>	<b>0,17</b>	<b>0,90</b>	<b>5,29</b>	<b>529%</b>	
PLÁTANO	0,46	1,73	3,76	376%	
UVA	0,55	2,74	4,98	498%	
MANZANA	0,41	1,67	4,07	407%	
PERA	0,43	2,00	4,65	465%	
<b>MELOCOTÓN</b>	<b>0,30</b>	<b>1,93</b>	<b>6,43</b>	<b>643%</b>	
NECTARINA	0,40	1,91	4,78	478%	
PARAGUAYA	0,98	2,62	2,67	267%	
PAPAYA	0,23	1,02	4,43	443%	
CIRUELA	1,11	2,01	1,81	181%	
LIMÓN	0,45	1,80	4,00	400%	
TERNERA 1ª	3,39	16,13	4,76	476%	IPOD GANADERO 3,14
CORDERO	5,04	10,24	2,03	203%	
POLLO*	1,07	2,77	2,59	259%	
CERDO	1,24	5,51	4,44	444%	
CONEJO	1,63	5,61	3,44	344%	
HUEVOS M*	0,62	1,33	2,15	215%	
LECHE VACA	0,32	0,81	2,57	257%	
					IPOD GENERAL 4,03

(1) - número de veces que se multiplica el precio de origen hasta que llega al consumidor.

\* Lechuga (€/ud); Huevos €/docena); Ternera (kg/canal); Conejo kg/vivo; Cordero (kg/canal de 12,5 kg y pascual 1ª); Cerdo 7kg y pollo €/kg vivo; Aceituna entamada; Cítricos (incluida recolección)

(ver evolución IPOD en la siguiente página)

## EVOLUCIÓN DEL IPOD TOTAL 2008 - 2010

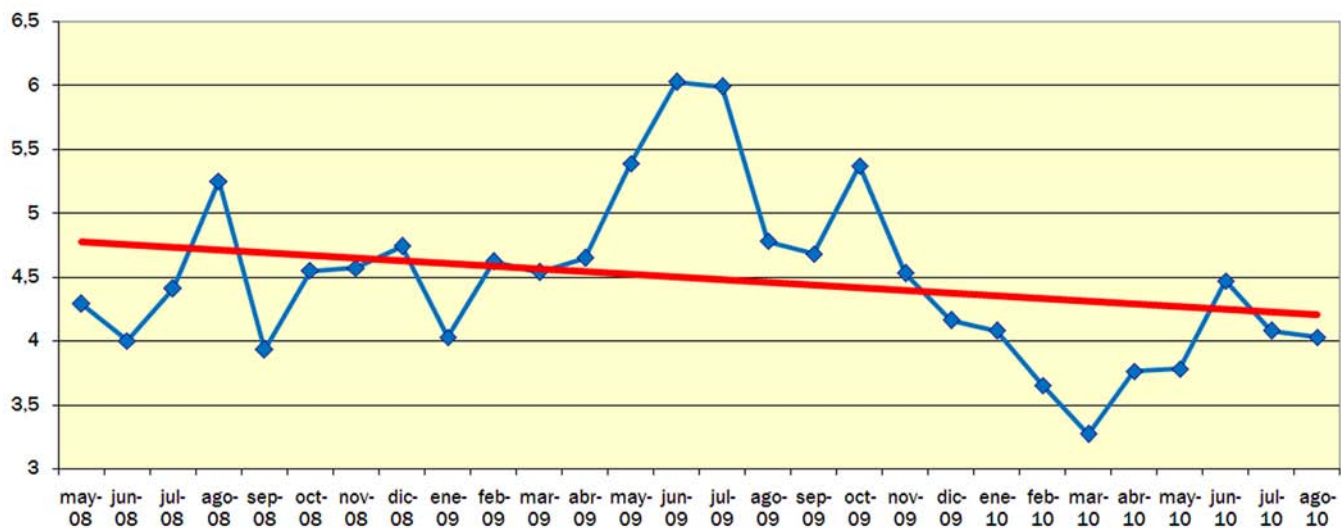

EVOLUCIÓN MESA A MES

TENDENCIA ANUAL

---

Fuente de datos en origen: Coordinadora de Organizaciones de Agricultores y Ganaderos, COAG

Fuente de datos en destino: Unión de Consumidores de España, UCE.  
Confederación Española de Amas de Casa, Consumidores y Usuarios, CEACCU

---



## IPOD SEPTIEMBRE 2010

### Índice de Precios en Origen y Destino de los alimentos

PRODUCTO	PRECIO ORIGEN (€/kg)	PRECIO DESTINO (€/kg)	DIFERENCIA PRECIO ORIGEN-DESTINO(1)	DIFERENCIA PORCENTUAL ORIGEN-DESTINO	IPOD
ACEITUNAS*	0,69	3,87	5,61	461%	IPOD AGRÍCOLA 3,94
ACEITE DE OLIVA VIRGEN EXTRA*	2,00	3,40	1,70	70%	
PATATA	0,27	0,68	2,52	152%	
CEBOLLA	0,60	1,18	1,97	97%	
AJO	2,35	4,57	1,94	94%	
CALABACIN	0,41	1,42	3,46	246%	
ACELGA	0,40	1,54	3,85	285%	
JUDIAS VERDES	1,75	3,19	1,82	82%	
<b>REPOLLO</b>	<b>0,16</b>	<b>1,17</b>	<b>7,31</b>	<b>631%</b>	
COLIFLOR	0,64	1,71	2,67	167%	
BROCOLI	0,42	2,09	4,98	398%	
BERENJENA	0,45	1,61	3,58	258%	
TOMATES DE ENSALADA	0,41	1,95	4,76	376%	
ZANAHORIA	0,45	0,96	2,13	113%	
PIMIENTO VERDE	0,35	1,87	5,34	434%	
PIMIENTO ROJO	0,61	2,14	3,51	251%	
PEPINO	0,45	1,32	2,93	193%	
LECHUGA*	0,22	0,90	4,09	309%	
PLÁTANO	0,33	1,73	5,24	424%	
UVA	0,70	2,74	3,91	291%	
MANZANA	0,33	1,67	5,06	406%	
<b>PERA</b>	<b>0,35</b>	<b>2,13</b>	<b>6,09</b>	<b>509%</b>	
<b>MELOCOTÓN</b>	<b>0,30</b>	<b>2,04</b>	<b>6,80</b>	<b>580%</b>	
NECTARINA	0,34	1,91	5,62	462%	
PARAGUAYA	0,80	2,62	3,28	228%	
CIRUELA	0,94	2,01	2,14	114%	
LIMÓN	0,45	1,80	4,00	300%	
TERNERA 1ª	3,30	16,13	4,89	389%	IPOD GANADERO 3,09
CORDERO	5,70	10,24	1,80	80%	
POLLO*	1,17	2,77	2,37	137%	
CERDO	1,31	5,51	4,21	321%	
CONEJO	1,90	5,61	2,95	195%	
HUEVOS M*	0,55	1,33	2,42	142%	
LECHE VACA	0,27	0,81	3,00	200%	
					<b>IPOD GENERAL 3,76</b>

(1) - número de veces que se multiplica el precio de origen hasta que llega al consumidor.

\* Lechuga (€/ud); Huevos €/docena); Ternera (kg/canal); Conejo kg/vivo; Cordero (kg/canal de 12,5 kg y pascual 1ª); Cerdo 7kg y pollo €/kg vivo; Aceituna en verde; Cítricos (incluida recolección)

(ver evolución IPOD en la siguiente página)

## EVOLUCIÓN DEL IPOD TOTAL 2008 - 2010

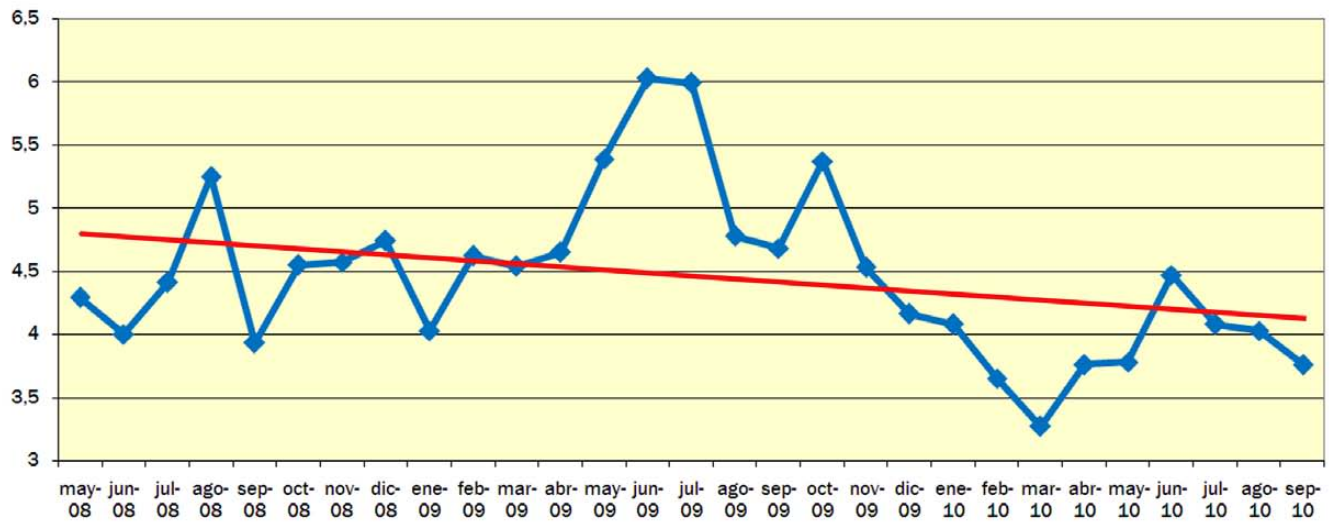

EVOLUCIÓN MESA MES

TENDENCIA ANUAL

Fuente de datos en origen: Coordinadora de Organizaciones de Agricultores y Ganaderos, COAG

Fuente de datos en destino: Unión de Consumidores de España, UCE.  
Confederación Española de Amas de Casa, Consumidores y Usuarios, CEACCU

## IPOD OCTUBRE 2010

### Índice de Precios en Origen y Destino de los alimentos

PRODUCTO	PRECIO ORIGEN (€/kg)	PRECIO DESTINO (€/kg)	DIFERENCIA PRECIO ORIGEN-DESTINO(1)	DIFERENCIA PORCENTUAL ORIGEN-DESTINO	IPOD
<b>ACEITUNAS*</b>	<b>0,48</b>	<b>3,88</b>	<b>8,08</b>	<b>708%</b>	IPOD AGRÍCOLA 4,83
ACEITE OLIVA VIRGEN EXTRA*	1,99	3,36	1,69	69%	
PATATA	0,16	0,70	4,38	338%	
CEBOLLA	0,30	1,17	3,90	290%	
AJO	2,50	4,70	1,88	88%	
CALABACIN	0,28	1,46	5,21	421%	
ACELGA	0,41	1,52	3,71	271%	
ALCACHOFA	0,43	2,54	5,91	491%	
JUDIAS VERDES	1,72	3,59	2,09	109%	
ESPÁRRAGO VERDE	1,10	2,67	2,43	143%	
<b>REPOLLO</b>	<b>0,17</b>	<b>1,19</b>	<b>7,00</b>	<b>600%</b>	
COLIFLOR	0,44	1,77	4,02	302%	
BROCOLI	0,43	2,14	4,98	398%	
<b>BERENJENA</b>	<b>0,26</b>	<b>1,65</b>	<b>6,47</b>	<b>547%</b>	
TOMATES DE ENSALADA	0,58	1,95	3,36	236%	
ZANAHORIA	0,20	0,96	4,80	380%	
PIMIENTO VERDE	0,49	1,86	3,80	280%	
PIMIENTO ROJO	0,47	2,05	4,36	336%	
PEPINO	0,32	1,31	4,09	309%	
LECHUGA*	0,17	0,91	5,35	435%	
CHAMPIÑÓN	1,16	3,35	2,89	189%	
PLÁTANO	0,38	1,67	4,39	339%	
UVA	0,58	2,05	3,53	253%	
MANZANA	0,31	1,63	5,26	426%	
PERA	0,39	1,73	4,44	344%	
<b>MELOCOTÓN</b>	<b>0,30</b>	<b>1,97</b>	<b>6,57</b>	<b>557%</b>	
NECTARINA	0,33	1,74	5,27	427%	
PAPAYA	0,37	1,68	4,54	354%	
CIRUELA	0,85	1,85	2,18	118%	
<b>MELÓN</b>	<b>0,13</b>	<b>1,20</b>	<b>9,23</b>	<b>823%</b>	
<b>SANDÍA</b>	<b>0,10</b>	<b>0,79</b>	<b>7,90</b>	<b>690%</b>	
<b>NARANJA</b>	<b>0,22</b>	<b>1,63</b>	<b>7,41</b>	<b>641%</b>	
MANDARINA	0,31	1,85	5,97	497%	
<b>LIMÓN</b>	<b>0,29</b>	<b>2,03</b>	<b>7,00</b>	<b>600%</b>	
TERNERA 1ª	3,46	16,14	4,66	366%	IPOD GANADERO 3,14
CORDERO	5,76	10,40	1,81	81%	
POLLO*	1,12	2,86	2,55	155%	
CERDO	1,14	5,50	4,82	382%	
CONEJO	1,92	5,75	2,99	199%	
HUEVOS M*	0,53	1,31	2,47	147%	
LECHE VACA	0,30	0,81	2,70	170%	

(1) - número de veces que se multiplica el precio de origen hasta que llega al consumidor.

\* Lechuga (€/ud); Huevos €/docena; Ternera (kg/canal); Conejo kg/vivo; Cordero (kg/canal de 12,5 kg y pascual 1ª); Cerdo 7kg y pollo €/kg vivo; Aceituna en verde; Cítricos (incluida recolección)

(ver evolución IPOD en la siguiente página)

**IPOD GENERAL**  
**4,54**

## EVOLUCIÓN DEL IPOD TOTAL 2008 - 2010



EVOLUCIÓN MESA MES

TENDENCIA ANUAL

Fuente de datos en origen: Coordinadora de Organizaciones de Agricultores y Ganaderos, COAG

Fuente de datos en destino: Unión de Consumidores de España, UCE.  
Confederación Española de Amas de Casa, Consumidores y Usuarios, CEACCU

## IPOD NOVIEMBRE 2010

### Índice de Precios en Origen y Destino de los alimentos

PRODUCTO	PRECIO ORIGEN (€/kg)	PRECIO DESTINO (€/kg)	DIFERENCIA PRECIO ORIGEN-DESTINO(1)	DIFERENCIA PORCENTUAL ORIGEN-DESTINO	IPOD
<b>ACEITUNAS*</b>	<b>0,48</b>	<b>3,87</b>	<b>8,06</b>	<b>706%</b>	IPOD AGRÍCOLA 4,39
ACEITE OLIVA VIRGEN EXTRA*	2,01	3,36	1,67	67%	
PATATA	0,14	0,69	4,93	393%	
<b>CEBOLLA</b>	<b>0,17</b>	<b>1,15</b>	<b>6,76</b>	<b>576%</b>	
AJO	2,48	4,77	1,92	92%	
CALABACIN	0,61	1,51	2,49	149%	
ACELGA	0,37	1,53	4,14	314%	
ALCACHOFA	1,00	2,68	2,68	168%	
JUDIAS VERDES	1,46	3,59	2,46	146%	
REPOLLO	0,35	1,19	3,40	240%	
COLIFLOR	0,30	1,71	5,70	470%	
BROCOLI	0,52	2,01	3,87	287%	
<b>BERENJENA</b>	<b>0,26</b>	<b>1,57</b>	<b>6,08</b>	<b>508%</b>	
TOMATES ENSALADA	0,58	2,00	3,45	245%	
<b>ZANAHORIA</b>	<b>0,14</b>	<b>0,96</b>	<b>6,86</b>	<b>586%</b>	
PIMIENTO VERDE	0,44	1,84	4,20	320%	
PIMIENTO ROJO	0,62	2,05	3,28	228%	
PEPINO	0,65	1,38	2,13	113%	
LECHUGA*	0,17	0,91	5,35	435%	
CHAMPIÑÓN	1,15	3,30	2,87	187%	
PLÁTANO	0,36	1,70	4,72	372%	
MANZANA	0,32	1,57	4,91	391%	
PERA	0,39	1,68	4,31	331%	
PAPAYA	0,61	1,69	2,77	177%	
UVA	0,90	2,41	2,68	168%	
<b>NARANJA</b>	<b>0,21</b>	<b>1,59</b>	<b>7,57</b>	<b>657%</b>	
MANDARINA	0,29	1,60	5,52	452%	
<b>LIMÓN</b>	<b>0,22</b>	<b>1,77</b>	<b>8,05</b>	<b>705%</b>	
TERNERA 1ª	3,64	16,16	4,44	344%	IPOD GANADERO 3,18
CORDERO	5,76	10,38	1,80	80%	
POLLO*	1,07	2,86	2,67	167%	
CERDO	1,03	5,49	5,33	433%	
CONEJO	2,08	5,83	2,80	180%	
HUEVOS M*	0,51	1,31	2,57	157%	
LECHE VACA	0,31	0,81	2,61	161%	IPOD GENERAL 4,41

(1) - número de veces que se multiplica el precio de origen hasta que llega al consumidor.

\* Lechuga (€/ud); Huevos €/docena; Ternera (kg/canal); Conejo kg/vivo; Cordero (kg/canal de 12,5 kg y pascual 1ª); Cerdo 7kg y pollo €/kg vivo; Aceituna en verde; Cítricos (incluida recolección)

(ver evolución IPOD en la siguiente página)

## EVOLUCIÓN DEL IPOD TOTAL 2008 - 2010

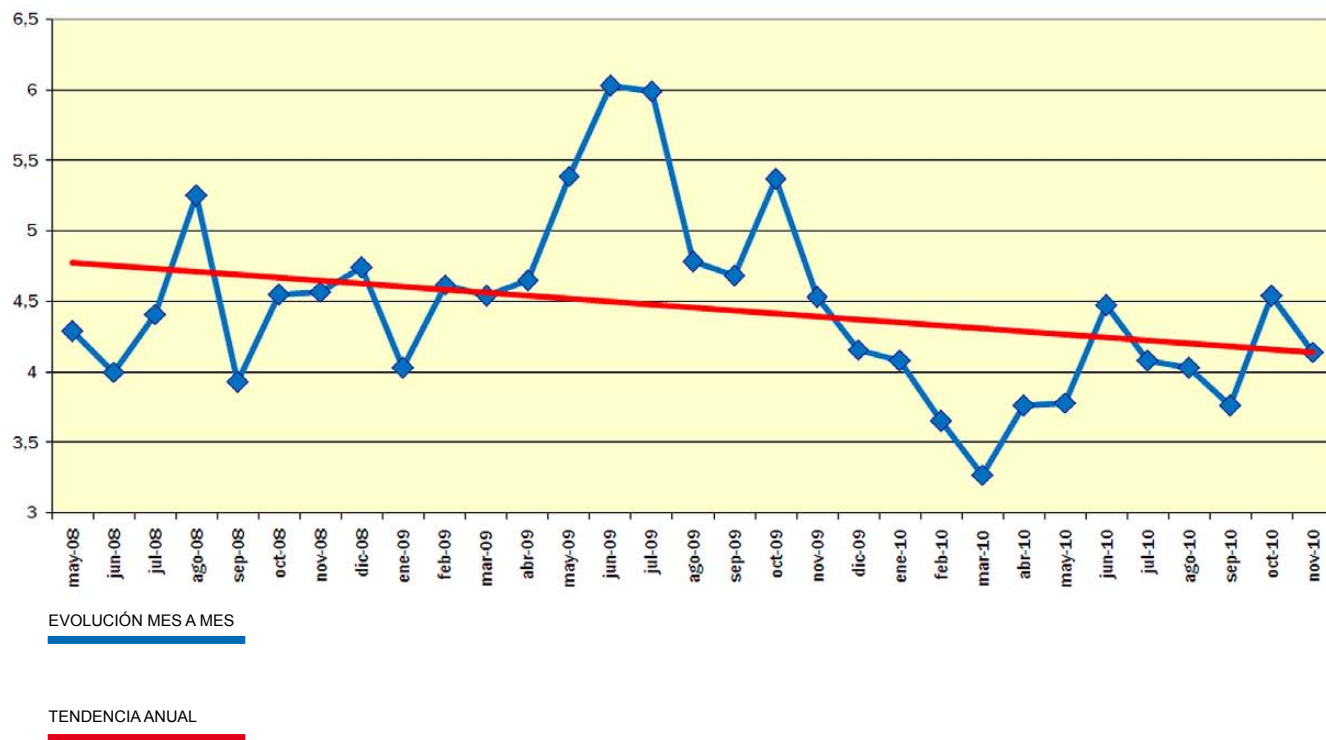

Fuente de datos en origen: Coordinadora de Organizaciones de Agricultores y Ganaderos, COAG

Fuente de datos en destino: Unión de Consumidores de España, UCE.  
Confederación Española de Amas de Casa, Consumidores y Usuarios, CEACCU

## IPOD DICIEMBRE 2010

### Índice de Precios en Origen y Destino de los alimentos

PRODUCTO	PRECIO ORIGEN (€/kg)	PRECIO DESTINO (€/kg)	DIFERENCIA PRECIO ORIGEN-DESTINO(1)	DIFERENCIA PORCENTUAL ORIGEN-DESTINO	IPOD
<b>ACEITUNAS*</b>	<b>0,48</b>	<b>3,87</b>	<b>8,06</b>	<b>706%</b>	IPOD AGRÍCOLA 4,16
ACEITE OLIVA VIRGEN EXTRA*	2,01	3,36	1,67	67%	
PATATA	0,15	0,69	4,60	360%	
CEBOLLA	0,23	1,14	4,96	396%	
AJO	2,48	4,82	1,94	94%	
CALABACIN	0,54	1,69	3,13	213%	
ACELGA	0,41	1,54	3,76	276%	
JUDIAS VERDES	2,22	3,61	1,63	63%	
REPOLLO	0,25	1,14	4,56	356%	
COLIFLOR	0,62	1,68	2,71	171%	
BROCOLI	0,37	1,90	5,14	414%	
CHAMPIÑÓN	1,19	3,29	2,76	176%	
BERENJENA	0,64	1,67	2,63	163%	
TOMATES ENSALADA	0,45	2,00	4,44	344%	
<b>ZANAHORIA</b>	<b>0,13</b>	<b>0,96</b>	<b>7,38</b>	<b>638%</b>	
PIMIENTO VERDE	0,70	1,90	2,71	171%	
PIMIENTO ROJO	0,97	2,21	2,28	128%	
PEPINO	0,34	1,49	4,38	338%	
LECHUGA*	0,31	0,90	2,90	190%	
PAPAYA	0,45	1,79	3,98	298%	
PLÁTANO	0,32	1,70	5,31	431%	
MANZANA	0,35	1,63	4,66	366%	
PERA	0,41	1,71	4,17	317%	
NARANJA	0,29	1,45	5,00	400%	
<b>MANDARINA</b>	<b>0,24</b>	<b>1,48</b>	<b>6,17</b>	<b>517%</b>	
<b>LIMÓN</b>	<b>0,23</b>	<b>1,64</b>	<b>7,13</b>	<b>613%</b>	
TERNERA 1ª	3,68	16,25	4,42	342%	IPOD GANADERO 3,34
CORDERO	6,05	10,46	1,73	73%	
POLLO*	0,94	2,86	3,04	204%	
CERDO	1,03	5,51	5,35	435%	
CONEJO	1,75	5,86	3,35	235%	
HUEVOS M*	0,48	1,31	2,73	173%	
LECHE VACA	0,29	0,81	2,79	179%	

(1) - número de veces que se multiplica el precio de origen hasta que llega al consumidor.

\* Lechuga (€/ud); Huevos €/docena; Ternera (kg/canal); Conejo kg/vivo; Cordero (kg/canal de 12,5 kg y pascual 1ª); Cerdo 7kg y pollo €/kg vivo; Aceituna en verde; Cítricos (incluida recolección)

**IPOD  
GENERAL  
3,98**

## EVOLUCIÓN DEL IPOD TOTAL 2008 - 2010

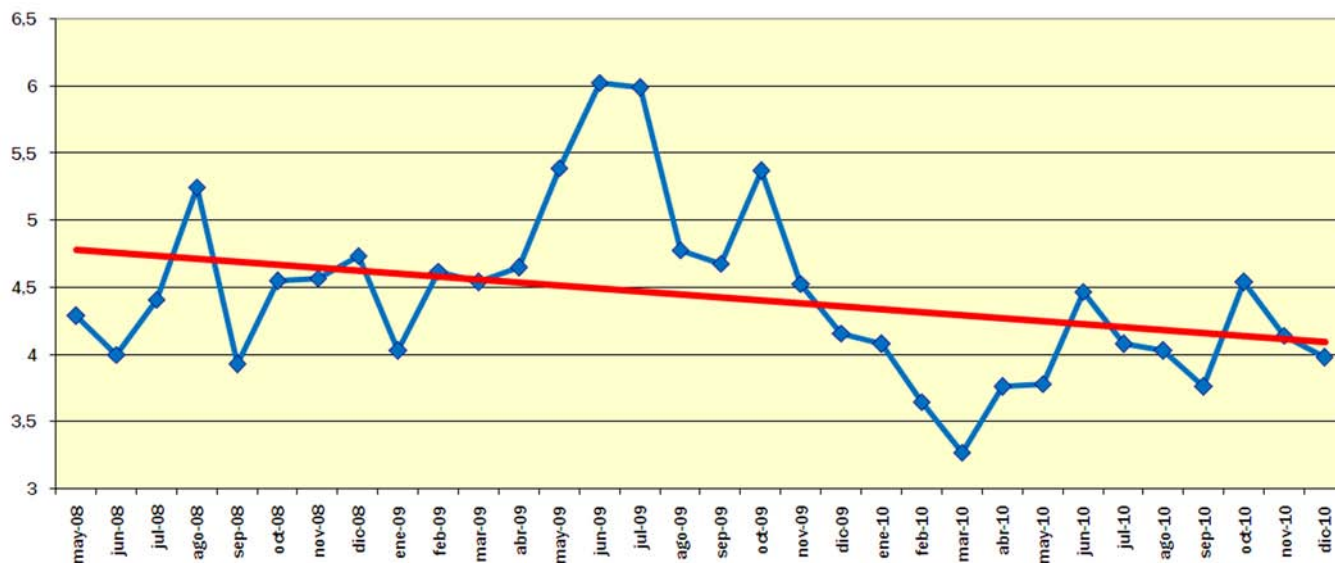

EVOLUCIÓN MESA MES

TENDENCIA ANUAL

Fuente de datos en origen: Coordinadora de Organizaciones de Agricultores y Ganaderos, COAG

Fuente de datos en destino: Unión de Consumidores de España, UCE.  
Confederación Española de Amas de Casa, Consumidores y Usuarios, CEACCU



## IPOD ENERO 2011

### Índice de Precios en Origen y Destino de los alimentos

PRODUCTO	PRECIO ORIGEN (€/kg)	PRECIO DESTINO (€/kg)	DIFERENCIA PRECIO ORIGEN-DESTINO(1)	DIFERENCIA PORCENTUAL ORIGEN-DESTINO	IPOD
ACEITE OLIVA VIRGEN EXTRA*	1,97	3,36	1,71	71%	IPOD AGRÍCOLA 4,35
PATATA	0,21	0,69	3,29	229%	
CEBOLLA	0,22	1,14	5,18	418%	
AJO	2,61	4,95	1,90	90%	
CALABACIN	0,52	1,66	3,19	219%	
ACELGA	0,57	1,59	2,79	179%	
REPOLLO	0,20	1,15	5,75	475%	
COLIFLOR	0,49	1,63	3,33	233%	
COL	0,68	2,77	4,07	307%	
ALCACHOFA	1,05	2,85	2,71	171%	
BROCOLI	0,41	1,89	4,61	361%	
BERENJENA	0,44	1,72	3,91	291%	
CHAMPIÑÓN	0,98	3,23	3,30	230%	
ESPINACA	0,80	2,36	2,95	195%	
TOMATES ENSALADA	0,44	1,93	4,39	339%	
<b>ZANAHORIA</b>	<b>0,13</b>	<b>0,96</b>	<b>7,38</b>	<b>638%</b>	
PIMIENTO VERDE	0,67	1,95	2,91	191%	
PIMIENTO ROJO	0,81	2,25	2,78	178%	
PEPINO	0,38	1,72	4,59	359%	
LECHUGA*	0,19	0,90	4,74	374%	
PLÁTANO	0,43	1,76	4,09	309%	
MANZANA	0,32	1,58	4,94	394%	
PERA	0,39	1,65	4,23	323%	
<b>NARANJA</b>	<b>0,17</b>	<b>1,36</b>	<b>8,00</b>	<b>700%</b>	
<b>MANDARINA</b>	<b>0,19</b>	<b>1,36</b>	<b>7,16</b>	<b>616%</b>	
<b>LIMÓN</b>	<b>0,17</b>	<b>1,56</b>	<b>9,18</b>	<b>818%</b>	
TERNERA 1ª	3,69	16,24	4,40	340%	IPOD GANADERO 3,55
CORDERO	5,00	10,50	2,10	110%	
POLLO*	0,67	2,82	4,21	321%	
CERDO	1,06	5,53	5,22	422%	
CONEJO	1,52	5,80	3,82	282%	
HUEVOS M*	0,54	1,30	2,41	141%	
LECHE VACA	0,30	0,80	2,67	167%	

(1) - número de veces que se multiplica el precio de origen hasta que llega al consumidor.

\* Lechuga (€/ud); Huevos €/docena; Ternera (kg/canal); Conejo kg/vivo; Cordero (kg/canal de 12,5 kg y pascual 1ª); Cerdo 7kg y pollo €/kg vivo; Aceituna entamada; Cítricos (incluida recolección)

**IPOD GENERAL**  
**4,18**

## EVOLUCIÓN DEL IPOD TOTAL 2008 - 2011

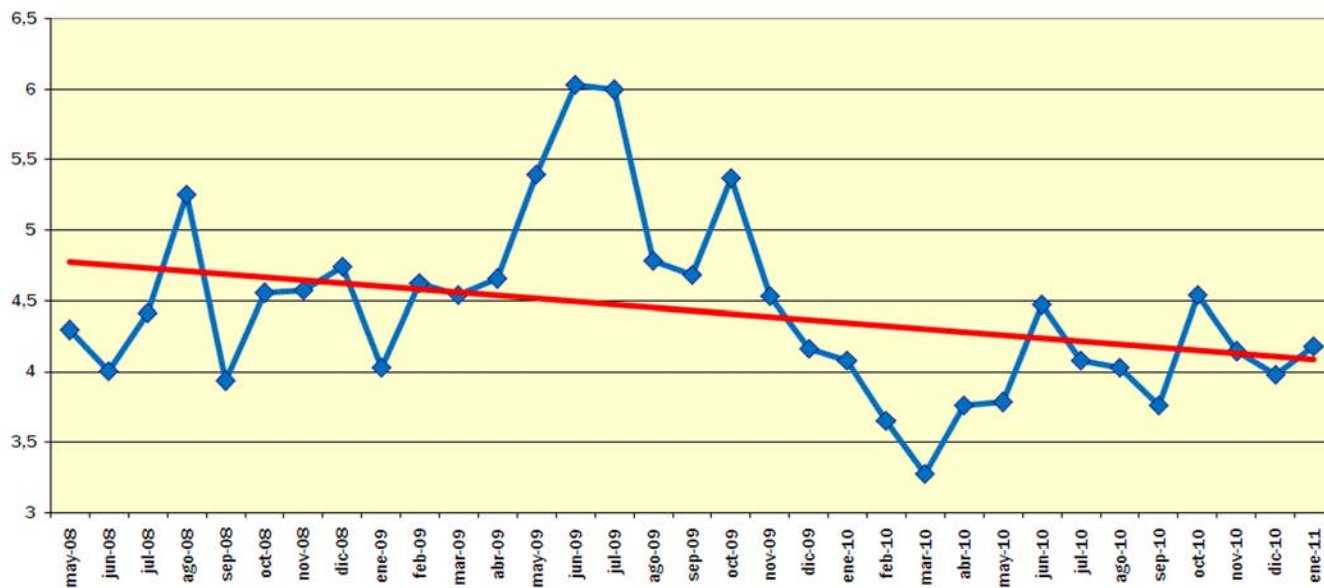

EVOLUCIÓN MES A MES

TENDENCIA ANUAL

Fuente de datos en origen: Coordinadora de Organizaciones de Agricultores y Ganaderos, COAG

Fuente de datos en destino: Unión de Consumidores de España, UCE.  
Confederación Española de Amas de Casa, Consumidores y Usuarios, CEACCU

# IPOD FEBRERO 2011

## Índice de Precios en Origen y Destino de los alimentos

PRODUCTO	PRECIO ORIGEN (€/kg)	PRECIO DESTINO (€/kg)	DIFERENCIA PRECIO ORIGEN-DESTINO(1)	DIFERENCIA PORCENTUAL ORIGEN-DESTINO	IPOD
ACEITE OLIVA VIRGEN EXTRA*	1,98	3,37	1,70	70%	IPOD AGRÍCOLA 4,62
ACEITUNAS VERDES	0,78	3,79	4,86	386%	
PATATA	0,28	0,70	2,50	150%	
CEBOLLA	0,27	1,09	4,04	304%	
AJO	2,59	5,12	1,98	98%	
CALABACIN	0,36	1,63	4,53	353%	
ACELGA	0,46	1,61	3,50	250%	
<b>REPOLLO</b>	<b>0,18</b>	<b>1,13</b>	<b>6,28</b>	<b>528%</b>	
COLIFLOR	0,31	1,58	5,10	410%	
<b>COL</b>	<b>0,18</b>	<b>2,96</b>	<b>16,44</b>	<b>1544%</b>	
ALCACHOFA	1,00	3,01	3,01	201%	
<b>BROCOLI</b>	<b>0,30</b>	<b>1,82</b>	<b>6,07</b>	<b>507%</b>	
BERENJENA	1,22	2,27	1,86	86%	
CHAMPIÑÓN	1,12	3,21	2,87	187%	
ESPARRAGO VERDE*	1,20	2,71	2,26	126%	
ESPINACA*	0,80	2,83	3,54	254%	
TOMATES ENSALADA	0,37	1,94	5,24	424%	
<b>ZANAHORIA</b>	<b>0,15</b>	<b>0,97</b>	<b>6,47</b>	<b>547%</b>	
PIMIENTO VERDE	0,90	2,24	2,49	149%	
PIMIENTO ROJO	0,71	2,18	3,07	207%	
PEPINO	0,52	1,82	3,50	250%	
LECHUGA*	0,17	0,91	5,35	435%	
PLÁTANO	0,63	1,81	2,87	187%	
MANZANA	0,32	1,61	5,03	403%	
PERA	0,40	1,64	4,10	310%	
<b>NARANJA</b>	<b>0,21</b>	<b>1,30</b>	<b>6,19</b>	<b>519%</b>	
<b>MANDARINA</b>	<b>0,26</b>	<b>1,64</b>	<b>6,31</b>	<b>531%</b>	
<b>LIMÓN</b>	<b>0,18</b>	<b>1,48</b>	<b>8,22</b>	<b>722%</b>	
TERNERA 1ª	3,63	16,26	4,48	348%	IPOD GANADERO 3,25
CORDERO*	5,77	10,45	1,81	81%	
POLLO*	0,97	2,82	2,91	191%	
CERDO	1,15	5,55	4,83	383%	
CONEJO	1,54	5,64	3,66	266%	
HUEVOS M*	0,53	1,30	2,45	145%	
LECHE VACA	0,31	0,80	2,58	158%	IPOD GENERAL 4,35

(1) - número de veces que se multiplica el precio de origen hasta que llega al consumidor.

\* Lechuga (€/ud); Huevos €/docena); Ternera (kg/canal); Conejo kg/vivo; Cordero (kg/canal de 12,5 kg y pascual 1ª); Cerdo 7kg y pollo €/kg vivo; Aceituna entamada; Espárragos verdes y espinacas (manejo); Cítricos (incluida recolección)

(ver evolución IPOD en la siguiente página)

## EVOLUCIÓN INTERANUAL DEL IPOD

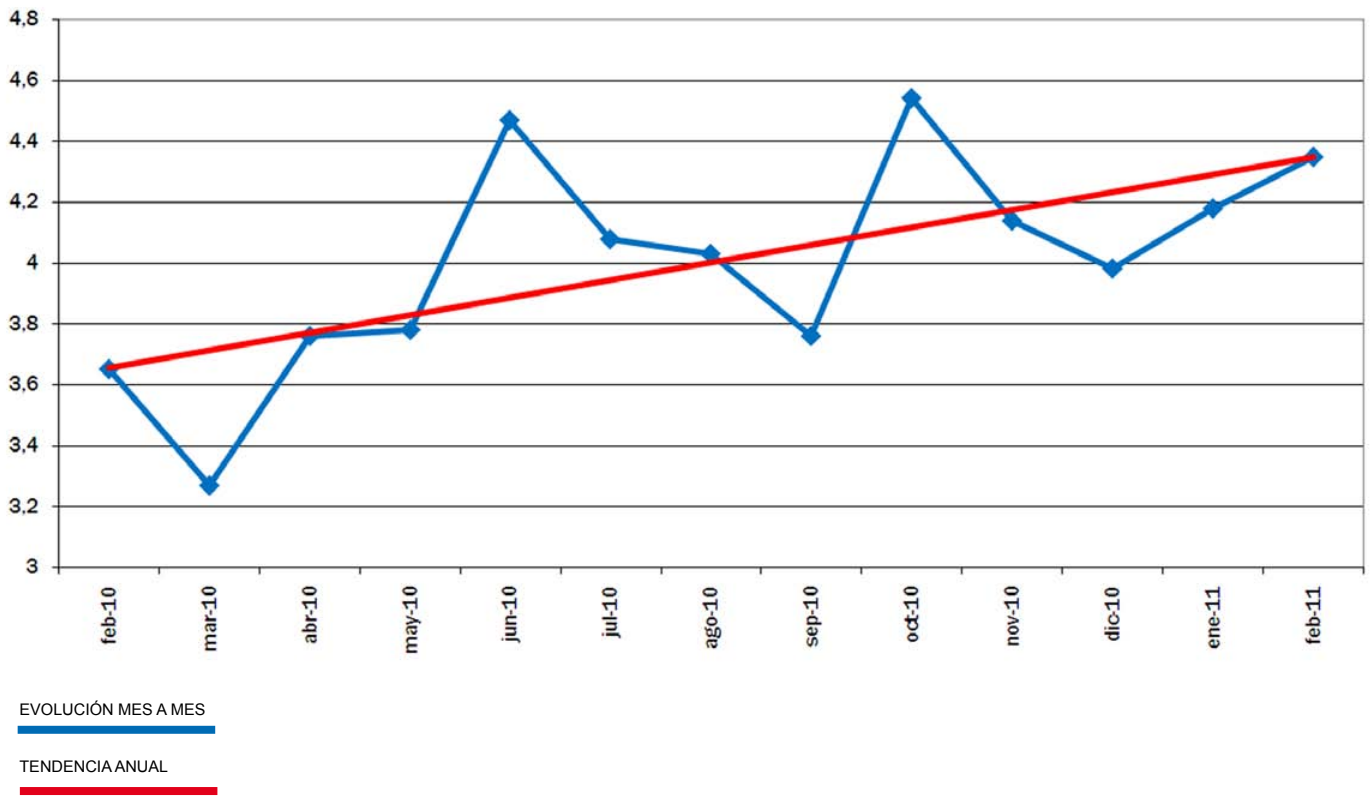

## EVOLUCIÓN DEL IPOD TOTAL 2008 - 2011

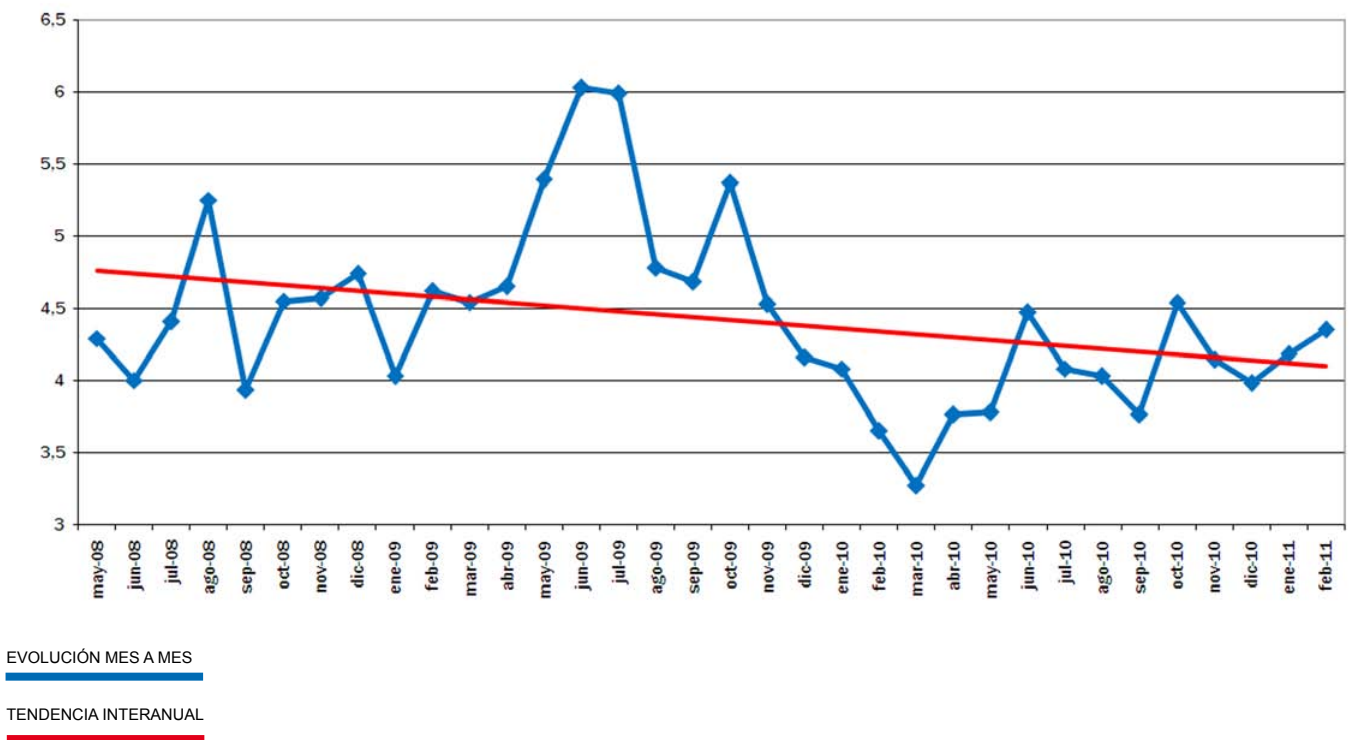

Fuente de datos en origen: Coordinadora de Organizaciones de Agricultores y Ganaderos, COAG

Fuente de datos en destino: Unión de Consumidores de España, UCE.  
Confederación Española de Amas de Casa, Consumidores y Usuarios, CEACCU

## IPOD MARZO 2011

### Índice de Precios en Origen y Destino de los alimentos

PRODUCTO	PRECIO ORIGEN (€/kg)	PRECIO DESTINO (€/kg)	DIFERENCIA PRECIO ORIGEN-DESTINO(1)	DIFERENCIA PORCENTUAL ORIGEN-DESTINO	IPOD
ACEITE DE OLIVA VIRGEN EXTRA*	2,00	3,37	1,69	69%	IPOD AGRÍCOLA 4,23
ACEITUNAS VERDES	0,80	3,79	4,74	374%	
PATATA	0,26	0,70	2,69	169%	
CEBOLLA	0,20	1,09	5,45	445%	
AJO	2,59	5,12	1,98	98%	
<b>CALABACIN</b>	<b>0,22</b>	<b>1,63</b>	<b>7,41</b>	<b>641%</b>	
ACELGA	0,42	1,61	3,83	283%	
REPOLLO	0,26	1,13	4,35	335%	
COLIFLOR	0,53	1,58	2,98	198%	
COL	0,62	2,96	4,77	377%	
ALCACHOFA	0,61	3,01	4,93	393%	
BROCOLI	0,42	1,93	4,60	360%	
BERENJENA	0,51	2,27	4,45	345%	
CHAMPIÑÓN	1,02	3,21	3,15	215%	
ESPARRAGO VERDE*	1,00	2,71	2,71	171%	
ESPINACA*	1,10	2,33	2,12	112%	
<b>TOMATES DE ENSALADA</b>	<b>0,27</b>	<b>1,94</b>	<b>7,19</b>	<b>619%</b>	
ZANAHORIA	0,24	0,97	4,04	304%	
PIMIENTO VERDE	1,33	2,24	1,68	68%	
PIMIENTO ROJO	0,85	2,18	2,56	156%	
<b>PEPINO</b>	<b>0,20</b>	<b>1,82</b>	<b>9,10</b>	<b>810%</b>	
LECHUGA*	0,26	0,91	3,50	250%	
AGUACATE	1,67	3,65	2,19	119%	
PLÁTANO	0,81	1,81	2,23	123%	
MANZANA	0,34	1,61	4,74	374%	
PERA	0,36	1,81	5,03	403%	
NARANJA	0,22	1,30	5,91	491%	
MANDARINA	0,25	1,34	5,36	436%	
<b>LIMÓN</b>	<b>0,20</b>	<b>1,48</b>	<b>7,40</b>	<b>640%</b>	
TERNERA 1ª	3,63	16,26	4,48	348%	IPOD GANADERO 3,37
CORDERO*	2,56	10,45	4,08	308%	
POLLO*	0,92	2,82	3,07	207%	
CERDO	1,25	5,55	4,44	344%	
CONEJO	1,85	5,64	3,05	205%	
HUEVOS M*	0,65	1,30	2,00	100%	
LECHE VACA	0,32	0,80	2,50	150%	IPOD GENERAL 4,07

(1) - número de veces que se multiplica el precio de origen hasta que llega al consumidor.

\* Lechuga (€/ud); Huevos €/docena); Ternera (kg/canal); Conejo kg/vivo; Cordero (kg/vivo de 25 kg y pascual 1ª); Cerdo 7kg y pollo €/kg vivo; Aceituna entamada; Espárragos verdes y espinacas (manejo); Cítricos (incluida recolección)

## EVOLUCIÓN INTERANUAL DEL IPOD

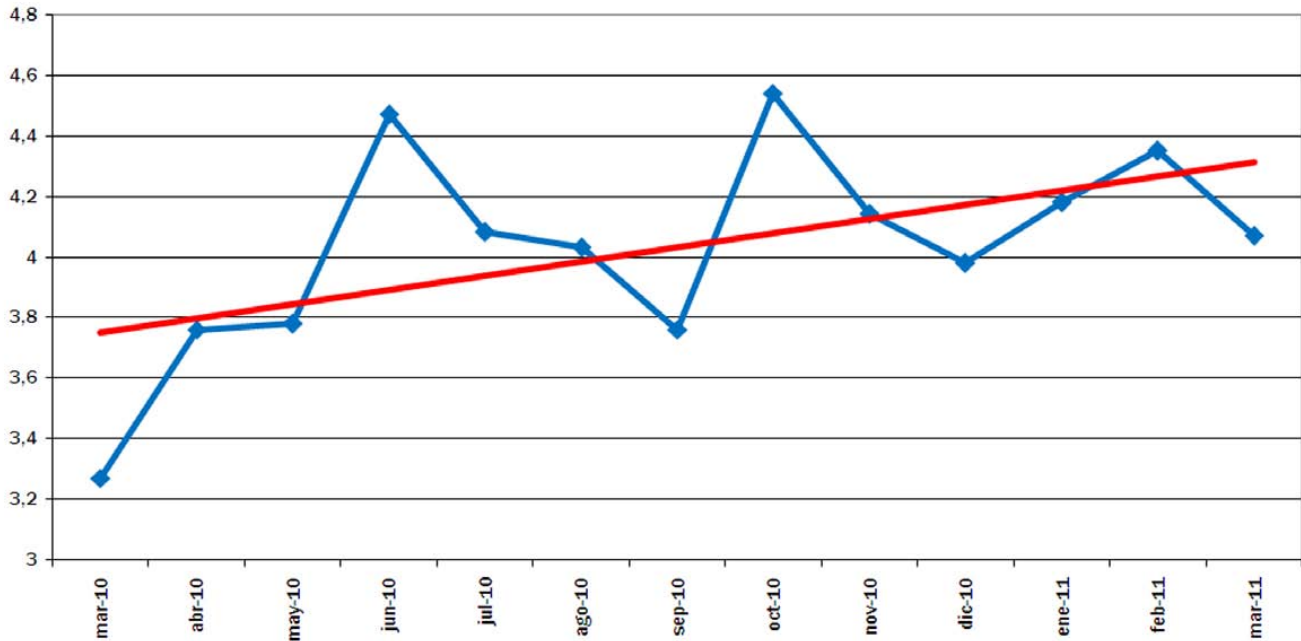

EVOLUCIÓN MES A MES

TENDENCIA ANUAL

## EVOLUCIÓN DEL IPOD TOTAL 2008 - 2011



EVOLUCIÓN MES A MES

TENDENCIA INTERANUAL

Fuente de datos en origen: Coordinadora de Organizaciones de Agricultores y Ganaderos, COAG

Fuente de datos en destino: Unión de Consumidores de España, UCE.  
Confederación Española de Amas de Casa, Consumidores y Usuarios, CEACCU

## IPOD ABRIL 2011

### Índice de Precios en Origen y Destino de los alimentos

PRODUCTO	PRECIO ORIGEN (€/kg)	PRECIO DESTINO (€/kg)	DIFERENCIA PRECIO ORIGEN-DESTINO(1)	DIFERENCIA PORCENTUAL ORIGEN-DESTINO	IPOD
ACEITE OLIVA VIRGEN EXTRA*	1,98	3,37	1,70	70%	<b>IPOD AGRÍCOLA 5,05</b>
ACEITUNAS VERDES	0,79	3,82	4,84	384%	
PATATA	0,30	0,72	2,40	140%	
<b>CEBOLLA</b>	<b>0,15</b>	<b>1,13</b>	<b>7,53</b>	<b>653%</b>	
AJO	2,58	5,37	2,08	108%	
<b>CALABACIN</b>	<b>0,21</b>	<b>1,41</b>	<b>6,71</b>	<b>571%</b>	
ACELGA	0,37	1,55	4,19	319%	
REPOLLO	0,18	1,10	6,11	511%	
COLIFLOR	0,42	1,53	3,64	264%	
ALCACHOFA	0,36	2,04	5,67	467%	
<b>BROCOLI</b>	<b>0,25</b>	<b>1,94</b>	<b>7,76</b>	<b>676%</b>	
<b>BERENJENA</b>	<b>0,20</b>	<b>1,80</b>	<b>9,18</b>	<b>818%</b>	
CHAMPIÑÓN	0,99	3,24	3,27	227%	
ESPARRAGO VERDE*	0,75	2,64	3,52	252%	
<b>TOMATES ENSALADA</b>	<b>0,23</b>	<b>1,98</b>	<b>8,61</b>	<b>761%</b>	
ZANAHORIA	0,25	0,97	3,88	288%	
PIMIENTO VERDE	0,83	2,55	3,07	207%	
PIMIENTO ROJO	1,21	2,20	1,82	82%	
<b>PEPINO</b>	<b>0,17</b>	<b>1,63</b>	<b>9,59</b>	<b>859%</b>	
LECHUGA*	0,17	0,86	5,06	406%	
PLÁTANO	0,83	2,00	2,41	141%	
MANZANA	0,34	1,63	4,79	379%	
PERA	0,36	1,62	4,50	350%	
NARANJA	0,25	1,33	5,32	432%	
<b>LIMÓN</b>	<b>0,16</b>	<b>1,39</b>	<b>8,69</b>	<b>769%</b>	
TERNERA 1ª	3,58	16,21	4,53	353%	<b>IPOD GANADERO 3,37</b>
CORDERO*	2,91	10,22	3,51	251%	
POLLO*	1,01	2,81	2,78	178%	
CERDO	1,25	5,59	4,47	347%	
CONEJO	1,78	5,66	3,18	218%	
HUEVOS M*	0,52	1,30	2,50	150%	
LECHE VACA	0,30	0,79	2,63	163%	<b>IPOD GENERAL 4,69</b>

(1) - número de veces que se multiplica el precio de origen hasta que llega al consumidor.

\* Lechuga (€/ud); Huevos €/docena); Ternera (kg/canal); Conejo kg/vivo; Cordero (kg/vivo de 25 kg y pascual 1ª); Cerdo 7kg y pollo €/kg vivo; Aceituna entamada; Espárragos verdes (manojos); Cítricos (incluida recolección)

(ver evolución IPOD en la siguiente página)

## EVOLUCIÓN INTERANUAL DEL IPOD

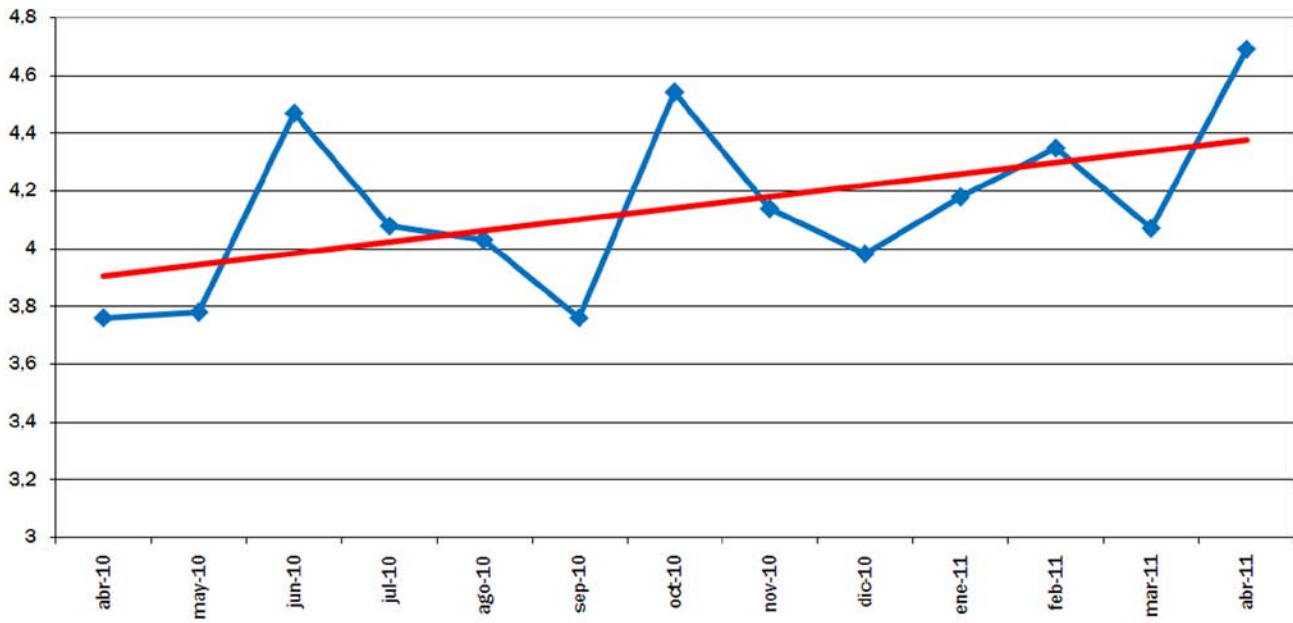

EVOLUCIÓN MES A MES

TENDENCIA ANUAL

## EVOLUCIÓN DEL IPOD TOTAL 2008 - 2011



EVOLUCIÓN MES A MES

TENDENCIA INTERANUAL

Fuente de datos en origen: Coordinadora de Organizaciones de Agricultores y Ganaderos, COAG

Fuente de datos en destino: Unión de Consumidores de España, UCE.  
Confederación Española de Amas de Casa, Consumidores y Usuarios, CEACCU



## IPOD MAYO 2011

### Índice de Precios en Origen y Destino de los alimentos

PRODUCTO	PRECIO ORIGEN (€/kg)	PRECIO DESTINO (€/kg)	DIFERENCIA PRECIO ORIGEN-DESTINO(1)	DIFERENCIA PORCENTUAL ORIGEN-DESTINO	IPOD
ACEITE OLIVA VIRGEN EXTRA*	1,98	3,35	1,69	69%	<b>IPOD AGRÍCOLA 4,85</b>
ACEITUNAS VERDES	0,74	3,83	5,18	418%	
PATATA	0,22	0,73	3,32	232%	
<b>CEBOLLA</b>	<b>0,12</b>	<b>1,13</b>	<b>9,42</b>	<b>842%</b>	
AJO	2,52	5,42	2,15	115%	
<b>CALABACIN</b>	<b>0,21</b>	<b>1,37</b>	<b>6,52</b>	<b>552%</b>	
ACELGA	0,33	1,53	4,64	364%	
<b>REPOLLO</b>	<b>0,13</b>	<b>1,09</b>	<b>8,38</b>	<b>738%</b>	
COLIFLOR*	0,74	1,44	1,95	95%	
ESPÁRRAGO VERDE*	0,50	2,52	5,04	404%	
ALCACHOFA	0,36	1,97	5,47	447%	
<b>BROCOLI</b>	<b>0,33</b>	<b>2,04</b>	<b>6,18</b>	<b>518%</b>	
BERENJENA	0,31	1,69	5,45	445%	
CHAMPIÑÓN	1,07	3,51	3,28	228%	
<b>TOMATES ENSALADA</b>	<b>0,24</b>	<b>1,96</b>	<b>8,17</b>	<b>717%</b>	
ZANAHORIA	0,35	0,96	2,74	174%	
PIMIENTO VERDE	0,55	2,15	3,91	291%	
PIMIENTO ROJO	0,75	2,73	3,64	264%	
<b>PEPINO</b>	<b>0,15</b>	<b>1,47</b>	<b>9,80</b>	<b>880%</b>	
LECHUGA*	0,17	0,86	5,06	406%	
CEREZA	1,60	5,35	3,34	234%	
MELOCOTÓN	0,55	2,44	4,44	344%	
NECTARINA	0,50	2,95	5,90	490%	
CIRUELA	0,85	2,62	3,08	208%	
PLÁTANO	0,63	2,13	3,38	238%	
MANZANA	0,37	1,61	4,35	335%	
PERA	0,40	1,78	4,45	345%	
NARANJA	0,27	1,34	4,96	396%	
LIMÓN	0,29	1,36	4,69	369%	
TERNERA 1ª	3,53	16,15	4,58	358%	<b>IPOD GANADERO 3,27</b>
CORDERO*	2,94	10,09	3,43	243%	
POLLO*	1,21	2,83	2,34	134%	
CERDO	1,30	5,61	4,32	332%	
CONEJO	1,55	5,64	3,64	264%	
HUEVOS M*	0,59	1,29	2,19	119%	
LECHE VACA	0,31	0,79	2,55	155%	

(1) - número de veces que se multiplica el precio de origen hasta que llega al consumidor.

\* Lechuga (€/ud); Huevos €/docena); Ternera (kg/canal); Conejo kg/vivo; Cordero (kg/vivo de 25 kg y pascual 1ª); Cerdo 7kg y pollo €/kg vivo; Aceituna entamada; Espárragos verdes (manejo); Cítricos (incluida recolección)

**IPOD  
GENERAL  
4,54**

(ver evolución IPOD en la siguiente página)

## EVOLUCIÓN INTERANUAL DEL IPOD

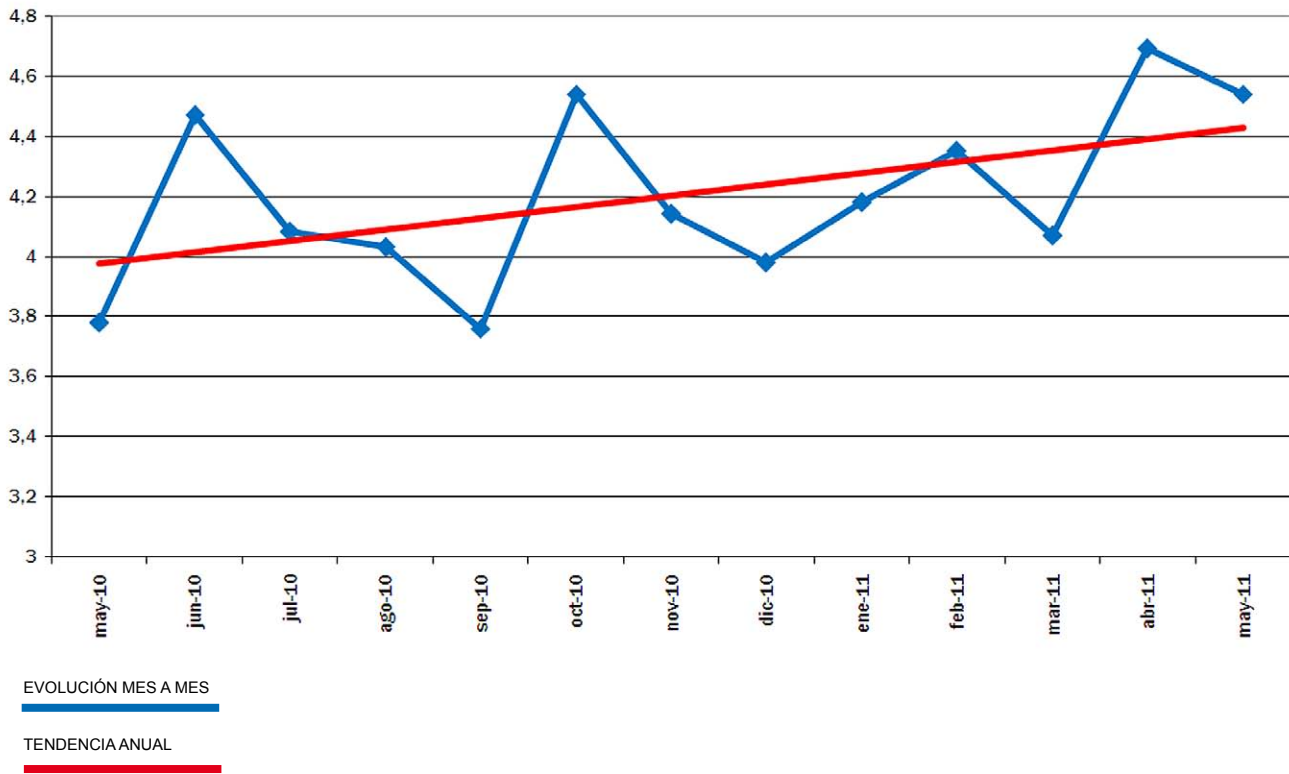

## EVOLUCIÓN DEL IPOD TOTAL 2008 - 2011

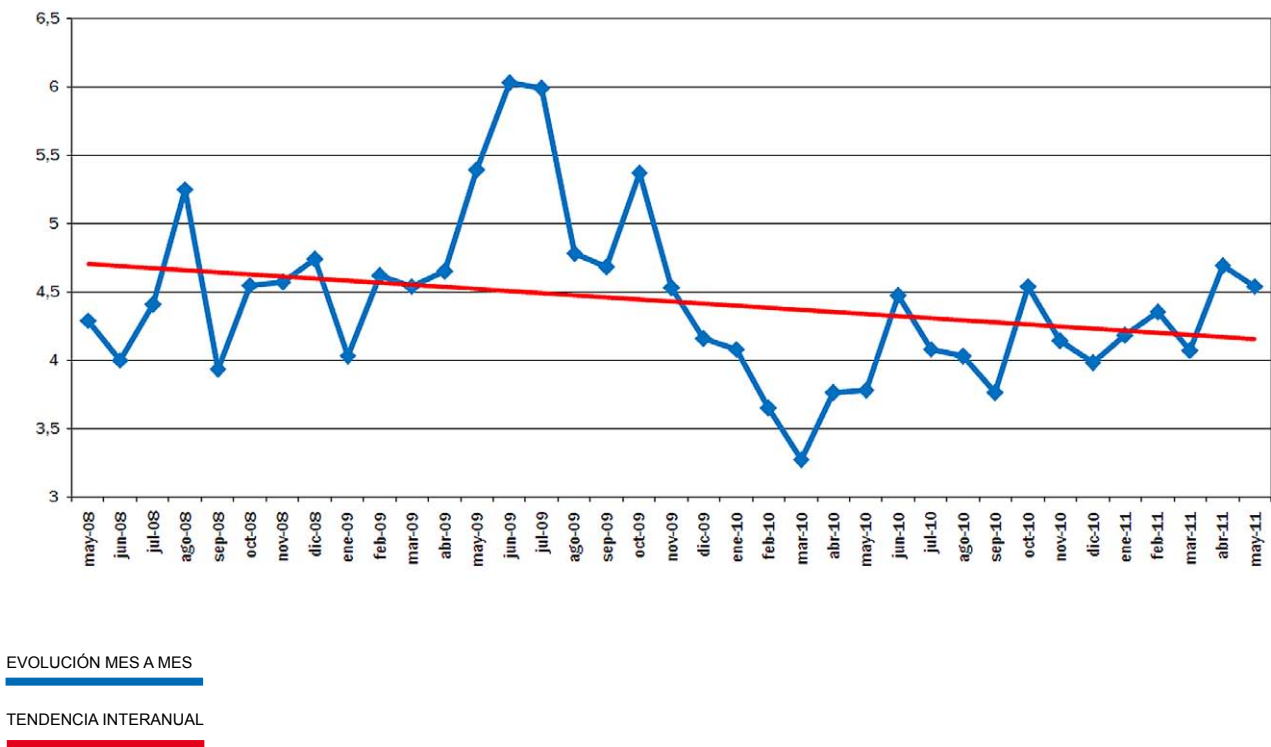

Fuente de datos en origen: Coordinadora de Organizaciones de Agricultores y Ganaderos, COAG

Fuente de datos en destino: Unión de Consumidores de España, UCE.  
Confederación Española de Amas de Casa, Consumidores y Usuarios, CEACCU

## IPOD JUNIO 2011

### Índice de Precios en Origen y Destino de los alimentos

PRODUCTO	PRECIO ORIGEN (€/kg)	PRECIO DESTINO (€/kg)	DIFERENCIA PRECIO ORIGEN-DESTINO(1)	DIFERENCIA PORCENTUAL ORIGEN-DESTINO	IPOD
ACEITE OLIVA VIRGEN EXTRA	1,94	3,35	1,73	73%	IPOD AGRÍCOLA 6,28
ACEITUNAS VERDES*	0,70	3,83	5,47	447%	
<b>PATATA (Temprana)</b>	<b>0,07</b>	<b>0,73</b>	<b>10,43</b>	<b>943%</b>	
<b>CEBOLLA</b>	<b>0,10</b>	<b>1,13</b>	<b>11,30</b>	<b>1030%</b>	
AJO	2,49	5,42	2,18	118%	
<b>CALABACIN</b>	<b>0,19</b>	<b>1,37</b>	<b>7,21</b>	<b>621%</b>	
ACELGA	0,35	1,53	4,37	337%	
<b>REPOLLO</b>	<b>0,12</b>	<b>1,09</b>	<b>9,08</b>	<b>808%</b>	
COLIFLOR	0,62	1,60	2,58	158%	
ESPÁRRAGO VERDE*	0,50	2,52	5,04	404%	
ALCACHOFA	0,74	1,97	2,66	166%	
BROCOLI	0,29	1,92	6,62	562%	
<b>BERENJENA</b>	<b>0,20</b>	<b>1,69</b>	<b>8,45</b>	<b>745%</b>	
CHAMPIÑÓN	1,16	3,26	2,81	181%	
<b>TOMATES ENSALADA</b>	<b>0,22</b>	<b>1,96</b>	<b>8,91</b>	<b>791%</b>	
ZANAHORIA	0,30	0,96	3,20	220%	
PIMIENTO VERDE	0,31	2,15	6,94	594%	
<b>PIMIENTO ROJO</b>	<b>0,39</b>	<b>2,73</b>	<b>7,00</b>	<b>600%</b>	
<b>PEPINO</b>	<b>0,06</b>	<b>1,47</b>	<b>24,50</b>	<b>2350%</b>	
<b>LECHUGA*</b>	<b>0,10</b>	<b>0,86</b>	<b>8,60</b>	<b>760%</b>	
MELOCOTÓN	0,46	2,44	5,30	430%	
NECTARINA	0,50	2,95	5,90	490%	
CIRUELA	0,46	2,62	5,70	470%	
PLÁTANO	0,82	2,13	2,60	160%	
MANZANA	0,42	1,61	3,83	283%	
PERA	0,50	1,78	3,56	256%	
CEREZA	1,36	5,35	3,93	293%	
PAPAYA	0,21	1,27	6,05	505%	
<b>MELÓN</b>	<b>0,23</b>	<b>1,85</b>	<b>8,04</b>	<b>704%</b>	
SANDÍA	0,21	1,30	6,19	519%	
NARANJA	0,27	1,34	4,96	396%	
LIMÓN	0,24	1,36	5,67	467%	
TERNERA 1ª	3,55	16,15	4,55	355%	IPOD GANADERO 3,37
CORDERO*	2,85	10,09	3,54	254%	
POLLO*	1,05	2,83	2,70	170%	
CERDO	1,28	5,61	4,38	338%	
CONEJO	1,55	5,64	3,64	264%	
HUEVOS M*	0,58	1,29	2,22	122%	
LECHE VACA	0,31	0,79	2,55	155%	

(1) - número de veces que se multiplica el precio de origen hasta que llega al consumidor.

\* Lechuga (€/ud); Huevos €/docena; Ternera (kg/canal); Conejo kg/vivo; Cordero (kg/vivo de 25 kg y pascual 1ª); Cerdo 7kg y pollo €/kg vivo; Aceituna entamada; Espárragos verdes (manejo); Cítricos (incluida recolección)

**IPOD  
GENERAL  
5,75**

(ver evolución IPOD en la siguiente página)

## EVOLUCIÓN INTERANUAL DEL IPOD

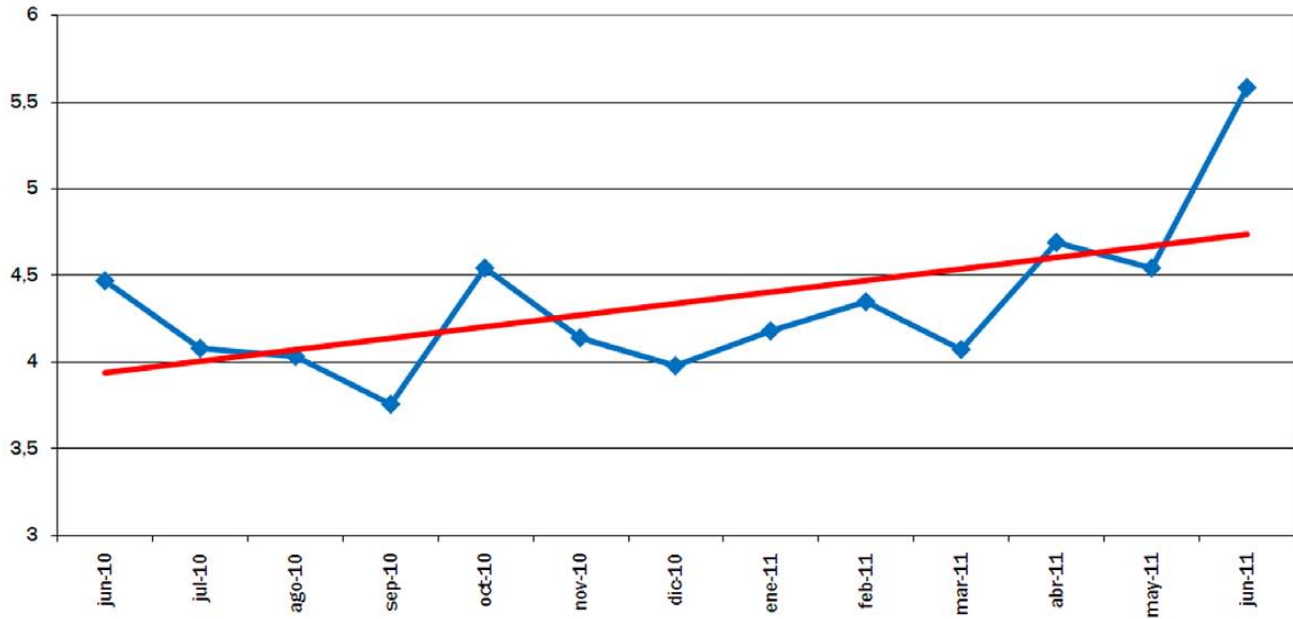

EVOLUCIÓN MES A MES

TENDENCIA ANUAL

## EVOLUCIÓN DEL IPOD TOTAL 2008 - 2011

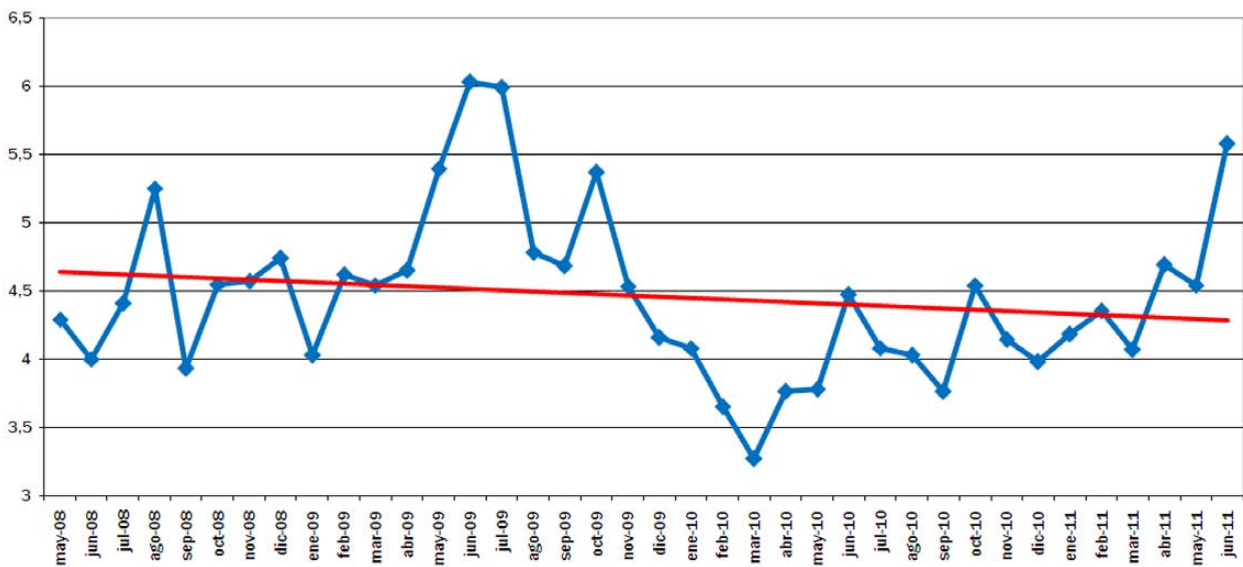

EVOLUCIÓN MES A MES

TENDENCIA INTERANUAL

Fuente de datos en origen: Coordinadora de Organizaciones de Agricultores y Ganaderos, COAG

Fuente de datos en destino: Unión de Consumidores de España, UCE.  
Confederación Española de Amas de Casa, Consumidores y Usuarios, CEACCU

## IPOD JULIO 2011

### Índice de Precios en Origen y Destino de los alimentos

PRODUCTO	PRECIO ORIGEN (€/kg)	PRECIO DESTINO (€/kg)	DIFERENCIA PRECIO ORIGEN-DESTINO(1)	DIFERENCIA PORCENTUAL ORIGEN-DESTINO	IPOD
ACEITE OLIVA VIRGEN EXTRA	1,92	3,35	1,74	74%	<b>IPOD AGRÍCOLA 5,69</b>
ACEITUNAS VERDES*	0,65	3,83	5,89	489%	
PATATA	0,15	0,71	4,73	373%	
<b>CEBOLLA</b>	<b>0,09</b>	<b>1,11</b>	<b>12,33</b>	<b>1133%</b>	
AJO	2,49	5,34	2,14	114%	
CALABACIN	0,29	1,30	4,48	348%	
ACELGA	0,35	1,54	4,40	340%	
REPOLLO	0,15	1,10	7,33	633%	
COLIFLOR	0,58	1,71	2,93	193%	
ALCACHOFA	0,65	2,49	3,83	283%	
BROCOLI	0,35	1,86	5,31	431%	
BERENJENA	0,42	1,59	3,79	279%	
CHAMPIÑÓN	1,25	3,26	2,61	161%	
TOMATES ENSALADA	0,24	1,73	7,21	621%	
ZANAHORIA	0,15	0,94	6,27	527%	
PIMIENTO VERDE	0,36	1,81	5,03	403%	
PIMIENTO ROJO	0,41	2,02	4,93	393%	
PEPINO	0,34	1,23	3,62	262%	
LECHUGA*	0,18	0,86	4,78	378%	
<b>MELOCOTÓN</b>	<b>0,22</b>	<b>1,84</b>	<b>8,36</b>	<b>736%</b>	
<b>NECTARINA</b>	<b>0,25</b>	<b>1,97</b>	<b>7,88</b>	<b>688%</b>	
CIRUELA	0,37	2,05	5,54	454%	
PLÁTANO	0,43	2,14	4,98	398%	
MANZANA	0,50	1,68	3,36	236%	
PERA	0,54	1,78	3,30	230%	
CEREZA	1,15	3,73	3,24	224%	
PAPAYA	0,48	0,92	1,92	92%	
<b>MELÓN</b>	<b>0,10</b>	<b>1,31</b>	<b>13,10</b>	<b>1210%</b>	
<b>SANDÍA</b>	<b>0,08</b>	<b>0,90</b>	<b>11,25</b>	<b>1025%</b>	
<b>NARANJA</b>	<b>0,15</b>	<b>1,32</b>	<b>8,80</b>	<b>780%</b>	
<b>LIMÓN</b>	<b>0,12</b>	<b>1,35</b>	<b>11,25</b>	<b>1025%</b>	
TERNERA 1ª	3,50	15,96	4,56	356%	<b>IPOD GANADERO 3,30</b>
CORDERO*	3,10	10,04	3,24	224%	
POLLO*	1,29	2,88	2,23	123%	
CERDO	1,29	5,63	4,36	336%	
CONEJO	1,79	5,63	3,15	215%	
HUEVOS M*	0,44	1,28	2,91	191%	
LECHE VACA	0,30	0,79	2,63	163%	

(1) - número de veces que se multiplica el precio de origen hasta que llega al consumidor.

\* Lechuga (€/ud); Huevos €/docena); Ternera (kg/canal); Conejo kg/vivo; Cordero (kg/vivo de 25 kg y pascual 1ª); Cerdo 7kg y pollo €/kg vivo; Aceituna entamada; Espárragos verdes (manojo); Cítricos (incluida recolección)

**IPOD  
GENERAL  
5,25**

(ver evolución IPOD en la siguiente página)

## EVOLUCIÓN INTERANUAL DEL IPOD

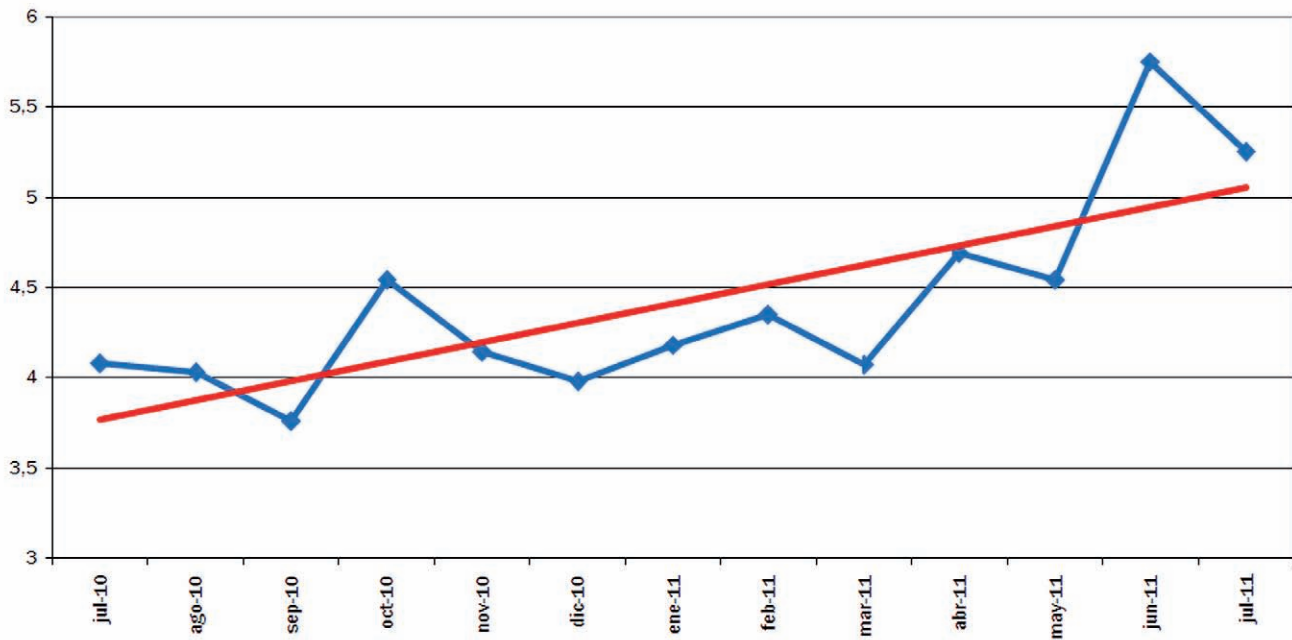

EVOLUCIÓN MES A MES

TENDENCIA ANUAL

## EVOLUCIÓN DEL IPOD TOTAL 2008 - 2011

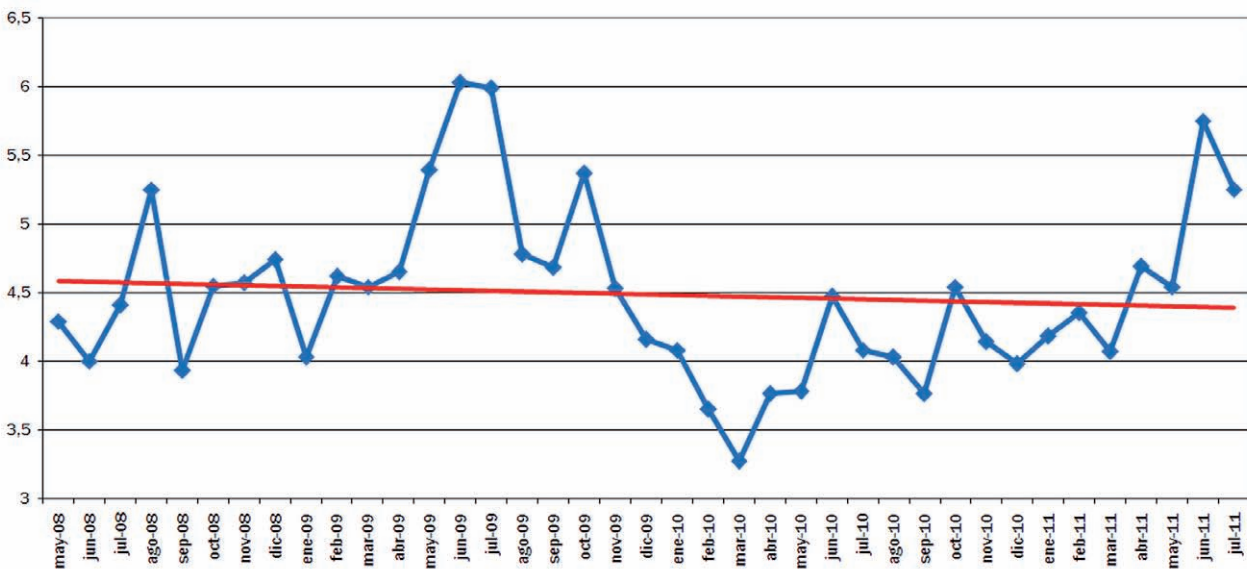

EVOLUCIÓN MES A MES

TENDENCIA INTERANUAL

Fuente de datos en origen: Coordinadora de Organizaciones de Agricultores y Ganaderos, COAG

Fuente de datos en destino: Unión de Consumidores de España, UCE.  
Confederación Española de Amas de Casa, Consumidores y Usuarios, CEACCU

## IPOD Agosto 2011

### Índice de Precios en Origen y Destino de los alimentos

PRODUCTO	PRECIO ORIGEN (€/kg)	PRECIO DESTINO (€/kg)	DIFERENCIA PRECIO ORIGEN-DESTINO(1)	DIFERENCIA PORCENTUAL ORIGEN-DESTINO	IPOD
ACEITE OLIVA VIRGEN EXTRA	1,92	3,35	1,74	74%	<b>IPOD AGRÍCOLA 6,19</b>
ACEITUNAS VERDES*	0,68	3,82	5,62	462%	
PATATA	0,15	0,70	4,67	367%	
<b>CEBOLLA</b>	<b>0,09</b>	<b>1,07</b>	<b>11,89</b>	<b>1089%</b>	
AJO	1,30	5,26	4,05	305%	
CALABACIN	0,33	1,34	4,06	306%	
ACELGA	0,32	1,53	4,78	378%	
REPOLLO	0,22	1,10	5,00	400%	
COLIFLOR	0,43	1,73	4,02	302%	
ALCACHOFA	0,66	2,54	3,85	285%	
<b>BERENJENA</b>	<b>0,23</b>	<b>1,62</b>	<b>7,04</b>	<b>604%</b>	
CHAMPIÑÓN	1,21	3,26	2,69	169%	
TOMATES ENSALADA	0,32	1,68	5,25	425%	
<b>ZANAHORIA</b>	<b>0,10</b>	<b>0,93</b>	<b>9,30</b>	<b>830%</b>	
PIMIENTO VERDE	0,29	1,74	6,00	500%	
PIMIENTO ROJO	0,41	1,98	4,83	383%	
PEPINO	0,19	1,25	6,58	558%	
LECHUGA*	0,19	0,86	4,53	353%	
<b>MELOCOTÓN</b>	<b>0,22</b>	<b>1,58</b>	<b>7,18</b>	<b>618%</b>	
<b>NECTARINA</b>	<b>0,20</b>	<b>1,76</b>	<b>8,80</b>	<b>780%</b>	
<b>CIRUELA</b>	<b>0,18</b>	<b>1,75</b>	<b>9,72</b>	<b>872%</b>	
PLÁTANO	0,40	1,89	4,73	373%	
MANZANA	0,25	1,67	6,68	568%	
PERA	0,27	1,83	6,78	578%	
<b>MELÓN</b>	<b>0,10</b>	<b>1,12</b>	<b>11,20</b>	<b>1020%</b>	
<b>SANDÍA</b>	<b>0,08</b>	<b>0,77</b>	<b>9,63</b>	<b>863%</b>	
LIMÓN	0,22	1,41	6,41	541%	
TERNERA 1ª	3,68	15,92	4,33	333%	<b>IPOD GANADERO 3,08</b>
CORDERO*	3,15	10,01	3,18	218%	
POLLO*	1,29	2,89	2,24	124%	
CERDO	1,26	5,64	4,48	348%	
CONEJO	1,89	5,66	2,99	199%	
HUEVOS M*	0,68	1,28	1,88	88%	
LECHE VACA	0,32	0,79	2,47	147%	
					<b>IPOD GENERAL 5,55</b>

(1) - número de veces que se multiplica el precio de origen hasta que llega al consumidor.

\* Lechuga (€/ud); Huevos €/docena); Ternera (kg/canal); Conejo kg/vivo; Cordero kg/vivo y pascual 1ª; Cerdo 7kg y pollo €/kg vivo; Aceituna entamada; Espárragos verdes (manejo); Cítricos (incluida recolección)

(ver evolución IPOD en la siguiente página)

## EVOLUCIÓN INTERANUAL DEL IPOD

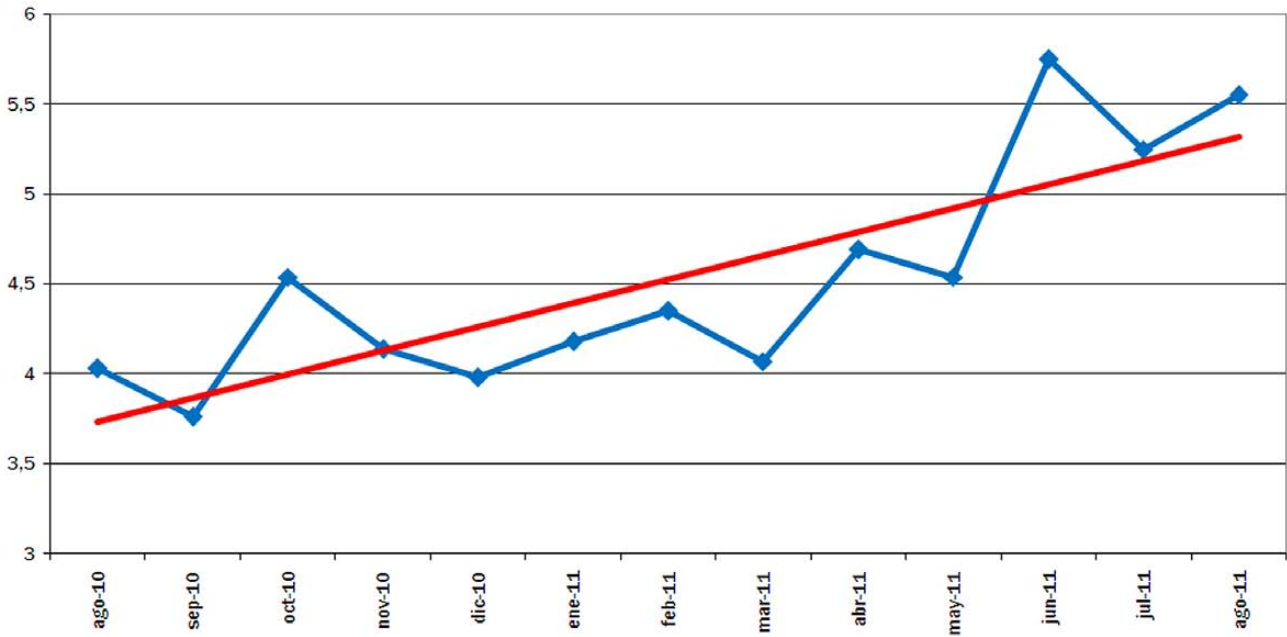

EVOLUCIÓN MES A MES

TENDENCIA ANUAL

## EVOLUCIÓN DEL IPOD TOTAL 2008 - 2011

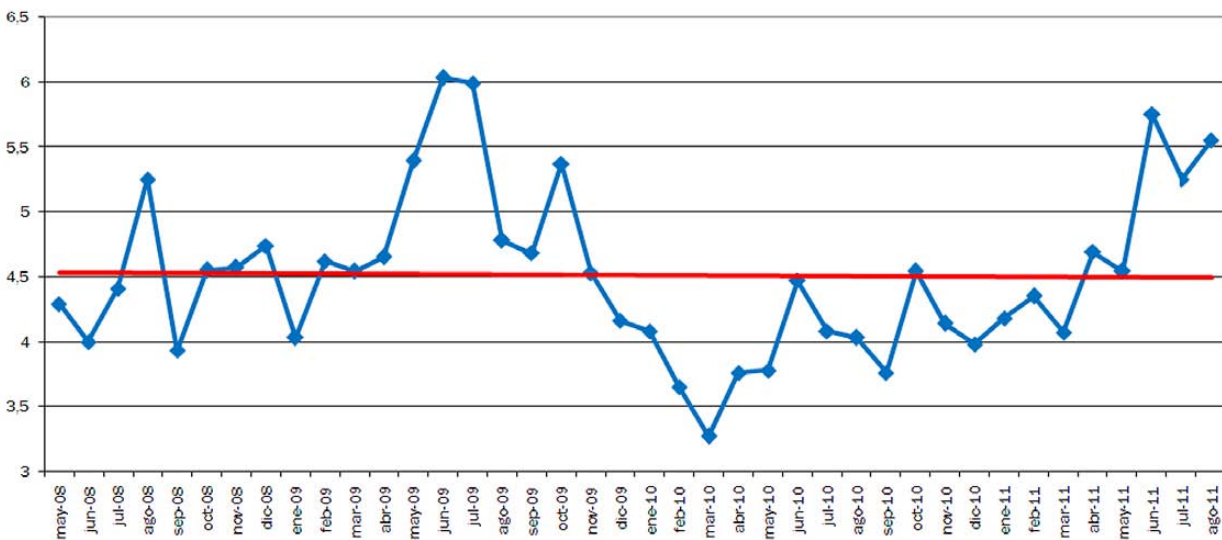

EVOLUCIÓN MES A MES

TENDENCIA INTERANUAL

Fuente de datos en origen: Coordinadora de Organizaciones de Agricultores y Ganaderos, COAG

Fuente de datos en destino: Unión de Consumidores de España, UCE.  
Confederación Española de Amas de Casa, Consumidores y Usuarios, CEACCU



## IPOD Septiembre 2011

### Índice de Precios en Origen y Destino de los alimentos

PRODUCTO	PRECIO ORIGEN (€/kg)	PRECIO DESTINO (€/kg)	DIFERENCIA PRECIO ORIGEN-DESTINO(1)	DIFERENCIA PORCENTUAL ORIGEN-DESTINO	IPOD
ACEITE OLIVA VIRGEN EXTRA	1,88	3,35	1,78	78%	<b>IPOD AGRÍCOLA 5,18</b>
<b>ACEITUNAS VERDES*</b>	<b>0,36</b>	<b>3,84</b>	<b>10,67</b>	<b>967%</b>	
<b>PATATA</b>	<b>0,08</b>	<b>0,67</b>	<b>8,38</b>	<b>738%</b>	
<b>CEBOLLA</b>	<b>0,13</b>	<b>1,03</b>	<b>7,92</b>	<b>692%</b>	
CALABACIN	0,36	1,34	3,72	272%	
ACELGA	0,34	1,55	4,56	356%	
REPOLLO	0,19	1,11	5,84	484%	
COLIFLOR	0,55	1,68	3,05	205%	
<b>ALCACHOFA</b>	<b>0,38</b>	<b>2,64</b>	<b>6,95</b>	<b>595%</b>	
BERENJENA	0,60	1,64	2,73	173%	
CHAMPIÑÓN	1,21	3,25	2,69	169%	
TOMATES ENSALADA	0,34	1,69	4,97	397%	
<b>ZANAHORIA</b>	<b>0,12</b>	<b>0,94</b>	<b>7,83</b>	<b>683%</b>	
PIMIENTO VERDE	0,48	1,75	3,65	265%	
PIMIENTO ROJO	0,52	1,95	3,75	275%	
PEPINO	0,29	1,33	4,59	359%	
LECHUGA*	0,18	0,86	4,78	378%	
MELOCOTÓN	0,27	1,75	6,48	548%	
NECTARINA	0,25	1,68	6,72	572%	
CIRUELA	0,60	2,20	3,67	267%	
<b>PLÁTANO</b>	<b>0,25</b>	<b>1,79</b>	<b>7,16</b>	<b>616%</b>	
MANZANA	0,25	1,63	6,52	552%	
PERA	0,35	1,81	5,17	417%	
PARAGUAYA	0,55	2,24	4,07	307%	
UVA	0,70	2,18	3,11	211%	
LIMÓN	0,39	1,52	3,90	290%	
TERNERA 1 <sup>a</sup>	3,71	15,12	4,08	308%	<b>IPOD GANADERO 3,46</b>
CORDERO*	3,22	10,03	3,11	211%	
POLLO*	1,33	2,92	2,20	120%	
PAVO	1,30	8,21	6,32	532%	
CERDO	1,24	5,66	4,56	356%	
CONEJO	1,96	5,70	2,91	191%	
HUEVOS M*	0,62	1,28	2,06	106%	
LECHE VACA	0,32	0,79	2,47	147%	
					<b>IPOD GENERAL 4,78</b>

(1) - número de veces que se multiplica el precio de origen hasta que llega al consumidor.

\* Lechuga (€/ud); Huevos €/docena); Ternera (kg/canal); Conejo kg/vivo; Cordero kg/vivo y pascual 1<sup>a</sup>; Cerdo 7kg, pavo y pollo €/kg vivo; Pechuga de pavo (destino); Aceituna en verde; Espárragos verdes (manojo); Cítricos (incluida recolección)

(ver evolución IPOD en la siguiente página)

## EVOLUCIÓN INTERANUAL DEL IPOD

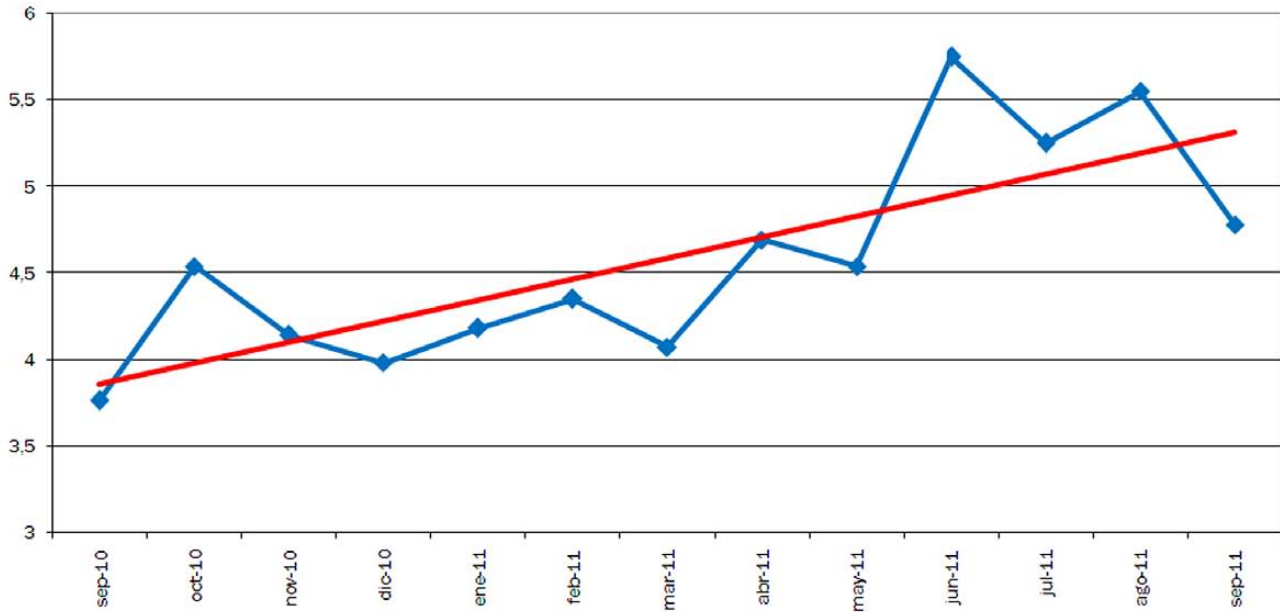

EVOLUCIÓN MES A MES

TENDENCIA ANUAL

## EVOLUCIÓN DEL IPOD TOTAL 2008 - 2011

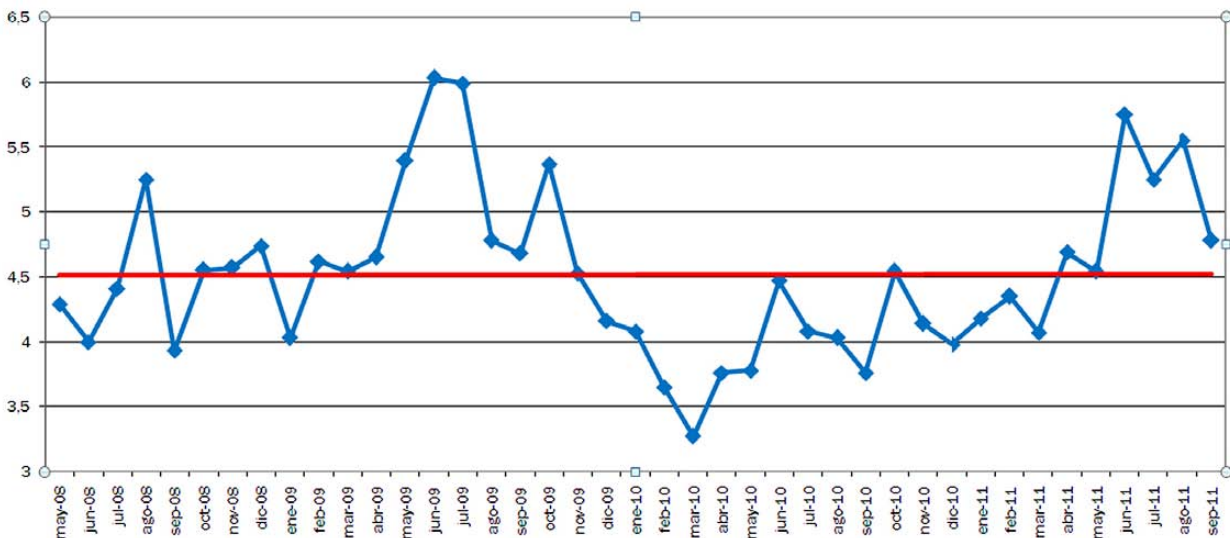

EVOLUCIÓN MES A MES

TENDENCIA INTERANUAL

Fuente de datos en origen: Coordinadora de Organizaciones de Agricultores y Ganaderos, COAG

Fuente de datos en destino: Unión de Consumidores de España, UCE.  
Confederación Española de Amas de Casa, Consumidores y Usuarios, CEACCU

## IPOD Octubre 2011

### Índice de Precios en Origen y Destino de los alimentos

PRODUCTO	PRECIO ORIGEN (€/kg)	PRECIO DESTINO (€/kg)	DIFERENCIA PRECIO ORIGEN-DESTINO(1)	DIFERENCIA PORCENTUAL ORIGEN-DESTINO	IPOD
ACEITE OLIVA VIRGEN EXTRA	1,91	3,34	1,75	75%	IPOD AGRÍCOLA 5,35
<b>ACEITUNAS*</b>	<b>0,36</b>	<b>3,87</b>	<b>10,75</b>	<b>975%</b>	
PATATA	0,14	0,65	4,64	364%	
<b>CEBOLLA</b>	<b>0,08</b>	<b>1,02</b>	<b>12,75</b>	<b>1175%</b>	
AJO	1,27	5,15	4,06	306%	
CALABACIN	0,30	1,34	4,47	347%	
ACELGA	0,32	1,56	4,88	388%	
REPOLLO	0,21	1,12	5,33	433%	
COLIFLOR	0,44	1,69	3,84	284%	
ALCACHOFA	0,52	2,55	4,90	390%	
<b>BERENJENA</b>	<b>0,20</b>	<b>1,63</b>	<b>8,15</b>	<b>715%</b>	
CHAMPIÑÓN	1,16	3,27	2,82	182%	
TOMATES DE ENSALADA	0,35	1,77	5,06	406%	
<b>ZANAHORIA</b>	<b>0,10</b>	<b>0,95</b>	<b>9,50</b>	<b>850%</b>	
PIMIENTO VERDE	0,44	1,76	4,00	300%	
PIMIENTO ROJO	0,56	1,94	3,46	246%	
PEPINO	0,38	1,37	3,61	261%	
LECHUGA*	0,19	0,87	4,58	358%	
<b>MELOCOTÓN</b>	<b>0,25</b>	<b>1,76</b>	<b>7,04</b>	<b>604%</b>	
<b>NECTARINA</b>	<b>0,20</b>	<b>1,75</b>	<b>8,75</b>	<b>775%</b>	
CIRUELA	0,85	2,36	2,78	178%	
PLÁTANO	0,49	1,82	3,71	271%	
MANZANA	0,25	1,59	6,36	536%	
PERA	0,35	1,79	5,11	411%	
UVA	0,73	2,07	2,84	184%	
AGUACATE	1,23	3,77	3,07	207%	
CHIRIMOYA	0,46	2,25	4,89	389%	
MANDARINA	0,30	1,66	5,53	453%	
LIMÓN	0,24	1,55	6,46	546%	
TERNERA 1ª	3,75	14,95	3,99	299%	IPOD GANADERO 3,00
CORDERO*	4,64	10,14	2,19	119%	
POLLO*	1,25	2,93	2,34	134%	
CERDO	1,21	5,66	4,68	368%	
CONEJO	1,92	5,74	2,99	199%	
HUEVOS M*	0,56	1,28	2,29	129%	
LECHE VACA	0,32	0,80	2,50	150%	IPOD GENERAL 4,89

(1) - número de veces que se multiplica el precio de origen hasta que llega al consumidor.

\* Lechuga (€/ud); Huevos €/docena); Ternera (kg/canal); Conejo kg/vivo; Cordero kg/vivo y pascual 1ª; Cerdo 7kg y pollo €/kg vivo; Aceituna en verde; Espárragos verdes (manejo); Cítricos (incluida recolección)

(ver evolución IPOD en la siguiente página)

## EVOLUCIÓN INTERANUAL DEL IPOD

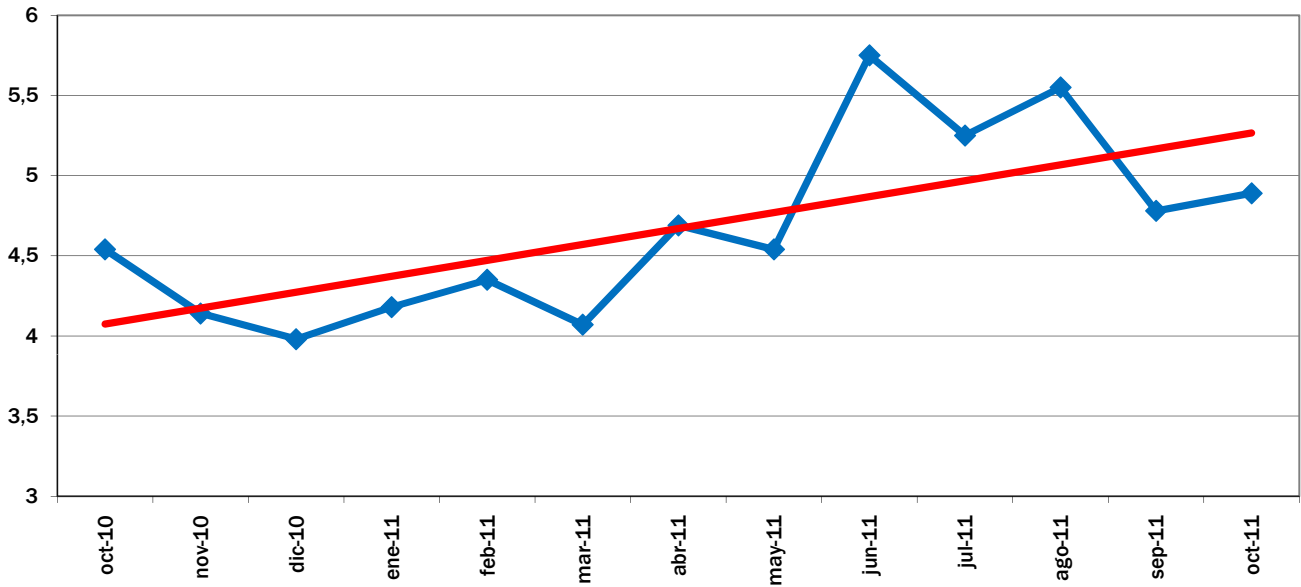

EVOLUCIÓN MES A MES

TENDENCIA ANUAL

## EVOLUCIÓN DEL IPOD TOTAL 2008 - 2011

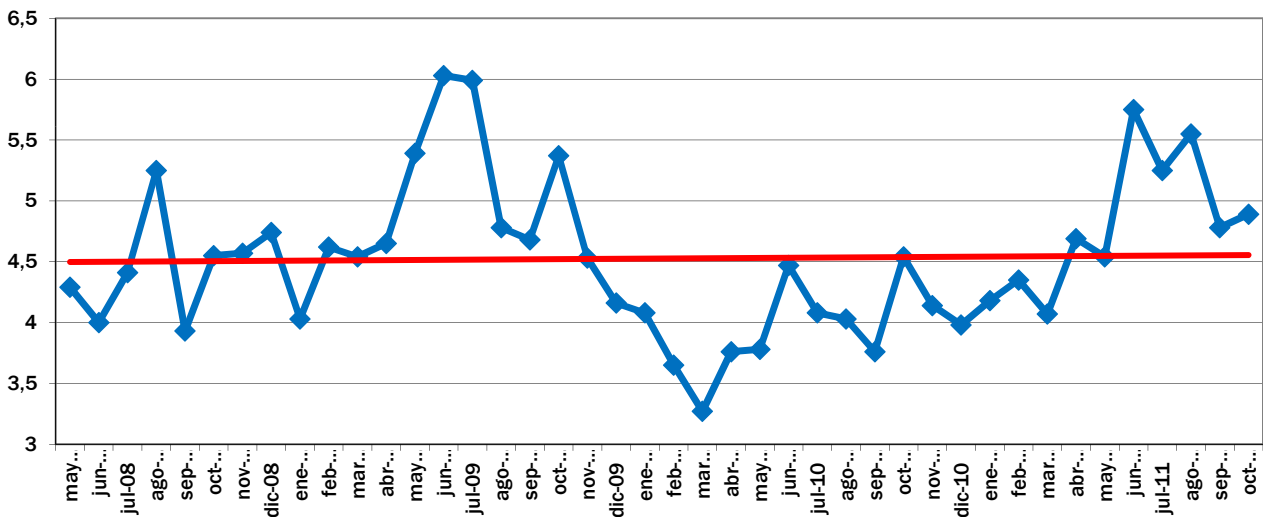

EVOLUCIÓN MES A MES

TENDENCIA INTERANUAL

Fuente de datos en origen: Coordinadora de Organizaciones de Agricultores y Ganaderos, COAG

Fuente de datos en destino: Unión de Consumidores de España, UCE.  
Confederación Española de Amas de Casa, Consumidores y Usuarios, CEACCU

## IPOD Noviembre 2011

### Índice de Precios en Origen y Destino de los alimentos

PRODUCTO	PRECIO ORIGEN (€/kg)	PRECIO DESTINO (€/kg)	DIFERENCIA PRECIO ORIGEN-DESTINO(1)	DIFERENCIA PORCENTUAL ORIGEN-DESTINO	IPOD
ACEITE OLIVA VIRGEN EXTRA	1,97	3,34	1,70	70%	<b>IPOD AGRÍCOLA 6,37</b>
ACEITUNAS*	0,36	3,88	10,78	978%	
PATATA	0,09	0,64	7,11	611%	
<b>CEBOLLA</b>	<b>0,04</b>	<b>1,01</b>	<b>25,25</b>	<b>2425%</b>	
AJO	1,27	5,12	4,03	303%	
CALABACIN	0,31	1,53	4,94	394%	
ACELGA	0,35	1,52	4,34	334%	
REPOLLO	0,18	1,11	6,17	517%	
<b>COLIFLOR</b>	<b>0,19</b>	<b>1,61</b>	<b>8,47</b>	<b>747%</b>	
COLES DE BRUSELAS	0,70	3,07	4,39	339%	
ALCACHOFA	0,48	2,48	5,17	417%	
BERENJENA	0,26	1,60	6,15	515%	
CHAMPIÑÓN	1,24	3,29	2,65	165%	
TOMATES DE ENSALADA	0,36	1,80	5,00	400%	
<b>ZANAHORIA</b>	<b>0,12</b>	<b>0,95</b>	<b>7,92</b>	<b>692%</b>	
PIMIENTO VERDE	0,45	1,77	3,93	293%	
PIMIENTO ROJO	0,42	1,92	4,57	357%	
PEPINO	0,42	1,41	3,36	236%	
LECHUGA*	0,18	0,87	4,83	383%	
PLÁTANO	0,40	1,88	4,70	370%	
MANZANA	0,27	1,57	5,81	481%	
PERA	0,34	1,77	5,21	421%	
UVA	0,63	2,19	3,48	248%	
AGUACATE	1,45	3,73	2,57	157%	
<b>NARANJA</b>	<b>0,13</b>	<b>1,49</b>	<b>11,46</b>	<b>1046%</b>	
MANDARINA	0,21	1,34	6,38	538%	
<b>LIMÓN</b>	<b>0,13</b>	<b>1,51</b>	<b>11,62</b>	<b>1062%</b>	
TERNERA 1ª	3,69	14,98	4,06	306%	<b>IPOD GANADERO 2,94</b>
CORDERO*	5,00	10,28	2,06	106%	
POLLO*	1,16	2,91	2,51	151%	
CERDO	1,25	5,65	4,52	352%	
CONEJO	1,90	5,75	3,03	203%	
HUEVOS M*	0,68	1,28	1,88	88%	
LECHE VACA	0,32	0,80	2,50	150%	

(1) - número de veces que se multiplica el precio de origen hasta que llega al consumidor.

\* Lechuga (€/ud); Huevos €/docena); Ternera (kg/canal); Conejo kg/vivo; Cordero kg/vivo y pascual 1ª; Cerdo 7kg y pollo €/kg vivo; Aceituna en verde; Espárragos verdes (manejo); Cítricos (incluida recolección)

**IPOD GENERAL  
5,66**

(ver evolución IPOD en la siguiente página)

## EVOLUCIÓN INTERANUAL DEL IPOD

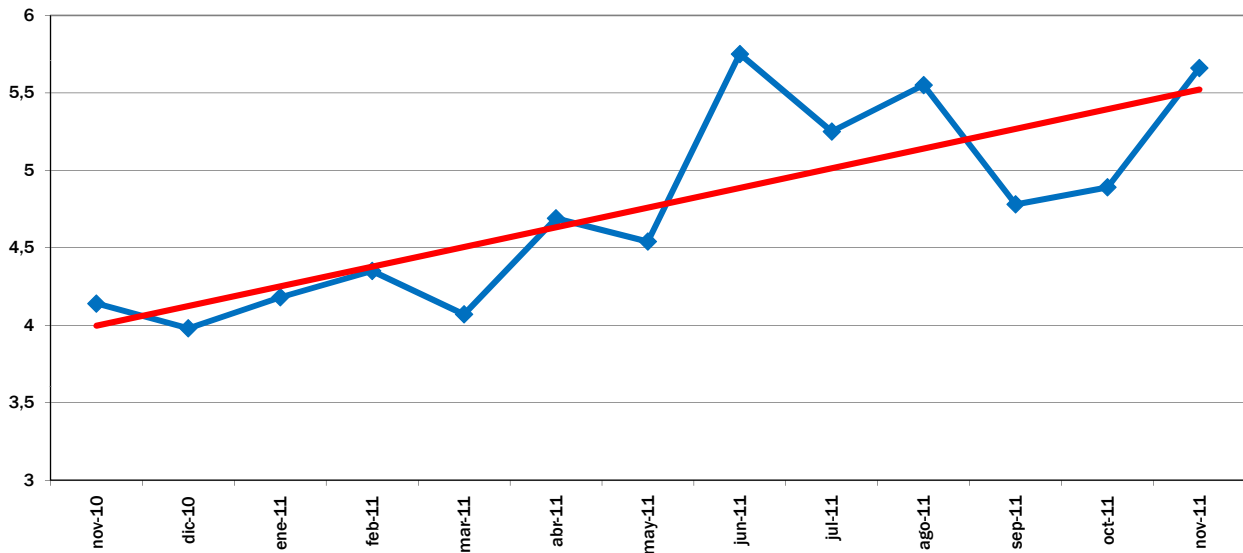

EVOLUCIÓN MES A MES

TENDENCIA ANUAL

## EVOLUCIÓN DEL IPOD TOTAL 2008 - 2011

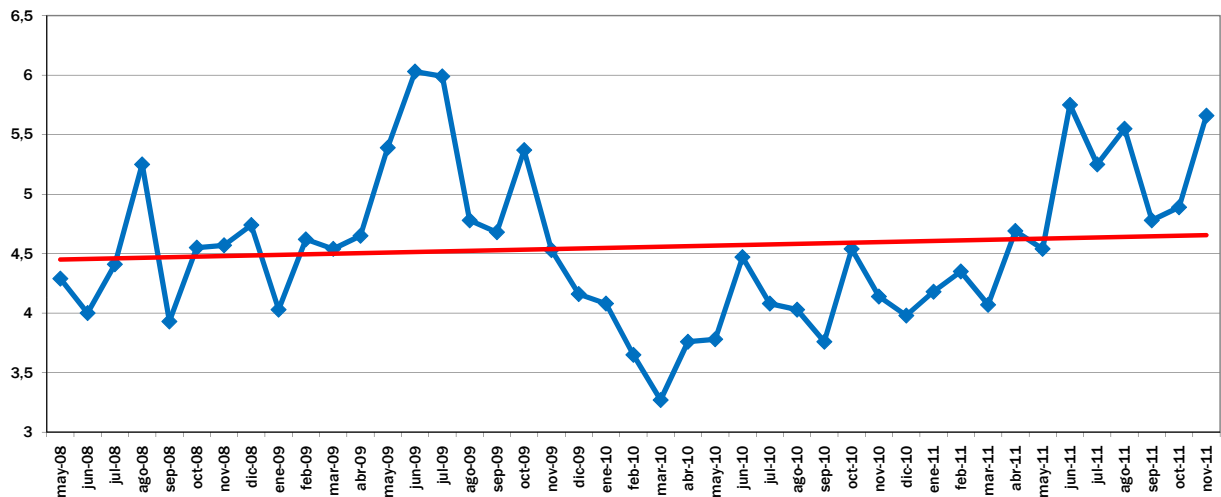

EVOLUCIÓN MES A MES

TENDENCIA INTERANUAL

Fuente de datos en origen: Coordinadora de Organizaciones de Agricultores y Ganaderos, COAG

Fuente de datos en destino: Unión de Consumidores de España, UCE.  
Confederación Española de Amas de Casa, Consumidores y Usuarios, CEACCU



Unión de  
Consumidores  
de España-UCE



---

# **IPOD Diciembre 2011**

## **Índice de Precios en Origen y Destino de los alimentos**

**SIN DATOS**

(ver evolución IPOD en la siguiente página)

## EVOLUCIÓN INTERANUAL DEL IPOD

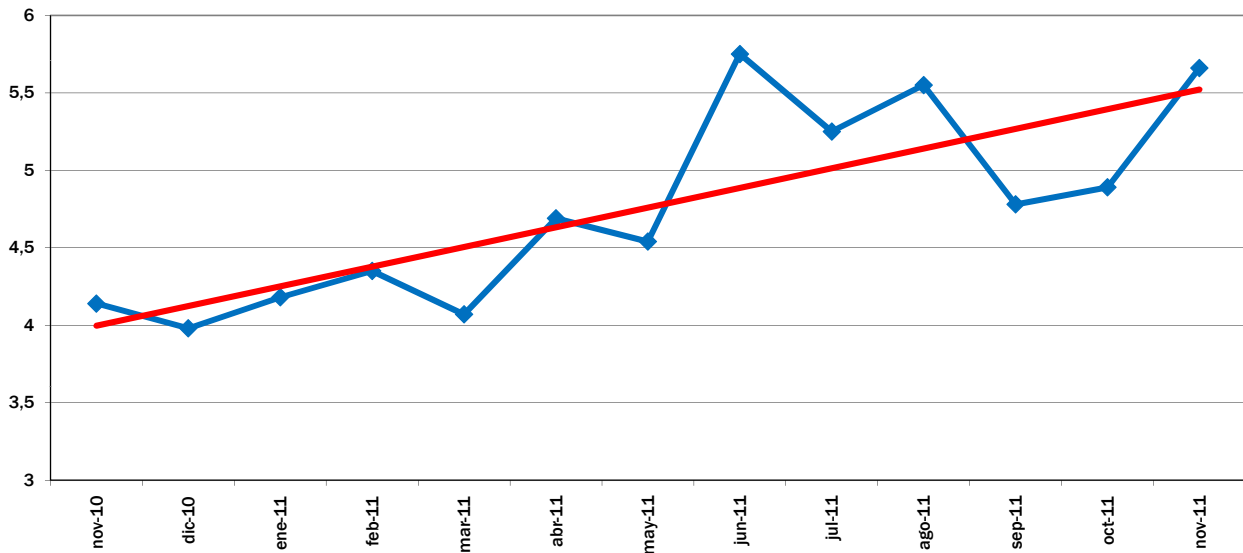

EVOLUCIÓN MES A MES

TENDENCIA ANUAL

## EVOLUCIÓN DEL IPOD TOTAL 2008 - 2011

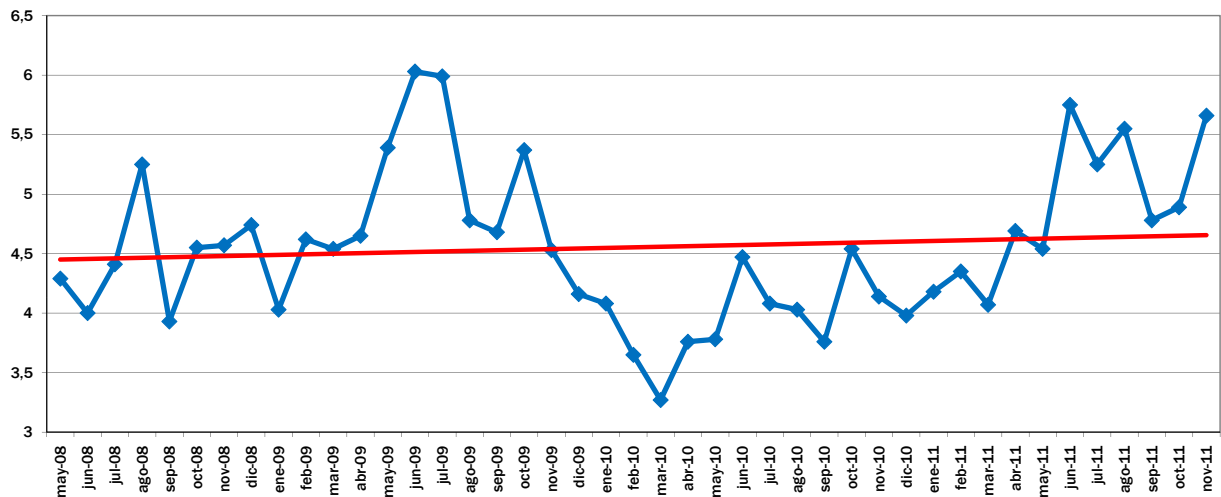

EVOLUCIÓN MES A MES

TENDENCIA INTERANUAL

Fuente de datos en origen: Coordinadora de Organizaciones de Agricultores y Ganaderos, COAG

Fuente de datos en destino: Unión de Consumidores de España, UCE.  
Confederación Española de Amas de Casa, Consumidores y Usuarios, CEACCU



## IPOD Enero 2012

### Índice de Precios en Origen y Destino de los alimentos

PRODUCTO	PRECIO ORIGEN (€/kg)	PRECIO DESTINO (€/kg)	DIFERENCIA PRECIO ORIGEN-DESTINO(1)	DIFERENCIA PORCENTUAL ORIGEN-DESTINO	IPOD
ACEITUNAS*	0,65	3,91	6,02	502%	IPOD AGRÍCOLA 4,91
ACEITE OLIVA VIRGEN EXTRA*	1,80	3,25	1,81	81%	
PATATA	0,17	0,61	3,59	259%	
<b>CEBOLLA</b>	<b>0,06</b>	<b>1,03</b>	<b>17,17</b>	<b>1617%</b>	
AJO	1,31	5,20	3,97	297%	
<b>REPOLLO</b>	<b>0,16</b>	<b>1,11</b>	<b>6,94</b>	<b>594%</b>	
COLIFLOR	0,34	1,51	4,44	344%	
COLES DE BRUSELAS	0,55	2,83	5,15	415%	
ALCACHOFA	0,89	2,17	2,44	144%	
CALABACIN	1,06	1,64	1,55	55%	
BROCOLI	0,32	1,80	5,63	463%	
ACELGA	0,34	1,55	4,56	356%	
CHAMPIÑÓN	1,30	3,31	2,55	155%	
BERENJENA	0,79	1,84	2,33	133%	
TOMATES DE ENSALADA	0,48	1,93	4,02	302%	
<b>ZANAHORIA</b>	<b>0,11</b>	<b>1,11</b>	<b>10,09</b>	<b>909%</b>	
PIMIENTO VERDE	0,57	1,88	3,30	230%	
PIMIENTO ROJO	0,78	2,00	2,56	156%	
PEPINO	0,41	1,54	3,76	276%	
LECHUGA*	0,25	0,89	3,56	256%	
PLÁTANO	0,45	1,81	4,02	302%	
AGUACATE	1,68	3,61	2,15	115%	
MANZANA	0,31	1,59	5,13	413%	
PERA	0,36	1,78	4,94	394%	
CHIRIMOYA	1,50	2,51	1,67	67%	
NARANJA	0,21	1,32	6,29	529%	
<b>LIMÓN</b>	<b>0,13</b>	<b>1,39</b>	<b>10,69</b>	<b>969%</b>	
<b>MANDARINA</b>	<b>0,23</b>	<b>1,62</b>	<b>7,04</b>	<b>604%</b>	
TERNERA 1ª	3,80	15,98	4,21	321%	IPOD GANADERO 3,17
CORDERO	3,01	10,69	3,55	255%	
POLLO*	1,13	2,84	2,51	151%	
CERDO	1,26	5,70	4,52	352%	
CONEJO	1,65	5,74	3,48	248%	
HUEVOS M*	0,82	1,29	1,57	57%	
LECHE VACA	0,35	0,81	2,31	131%	

(1) - número de veces que se multiplica el precio de origen hasta que llega al consumidor.

\* Lechuga(€/ud); Espárrago verde (€/manejo); Huevos €/docena); Ternera (kg/canal); Conejo kg/vivo; Cordero (kg/vivo de 25 kg y pascual 1ª); Cerdo 7kg y pollo €/kg vivo; Aceituna entamada; Cítricos (incluida recolección)

**IPOD GENERAL**  
**4,56**

(ver evolución IPOD en la siguiente página)

## EVOLUCIÓN INTERANUAL DEL IPOD

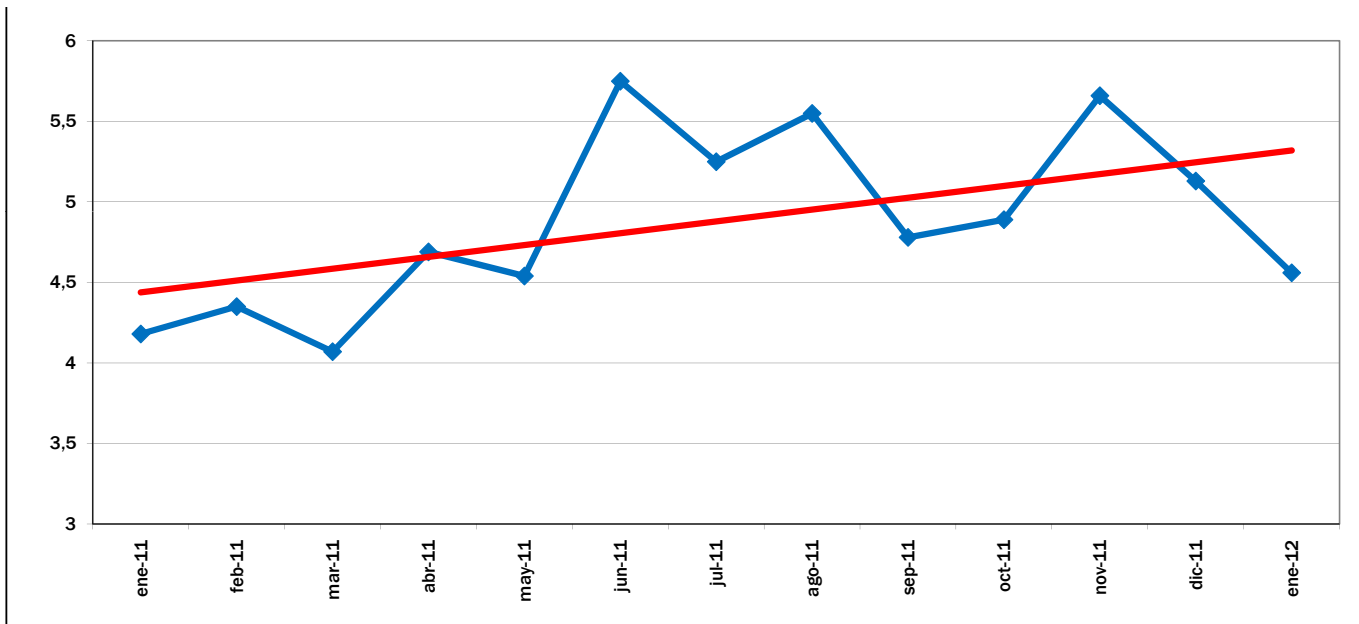

EVOLUCIÓN MES A MES

TENDENCIA ANUAL

## EVOLUCIÓN DEL IPOD TOTAL 2008 - 2012

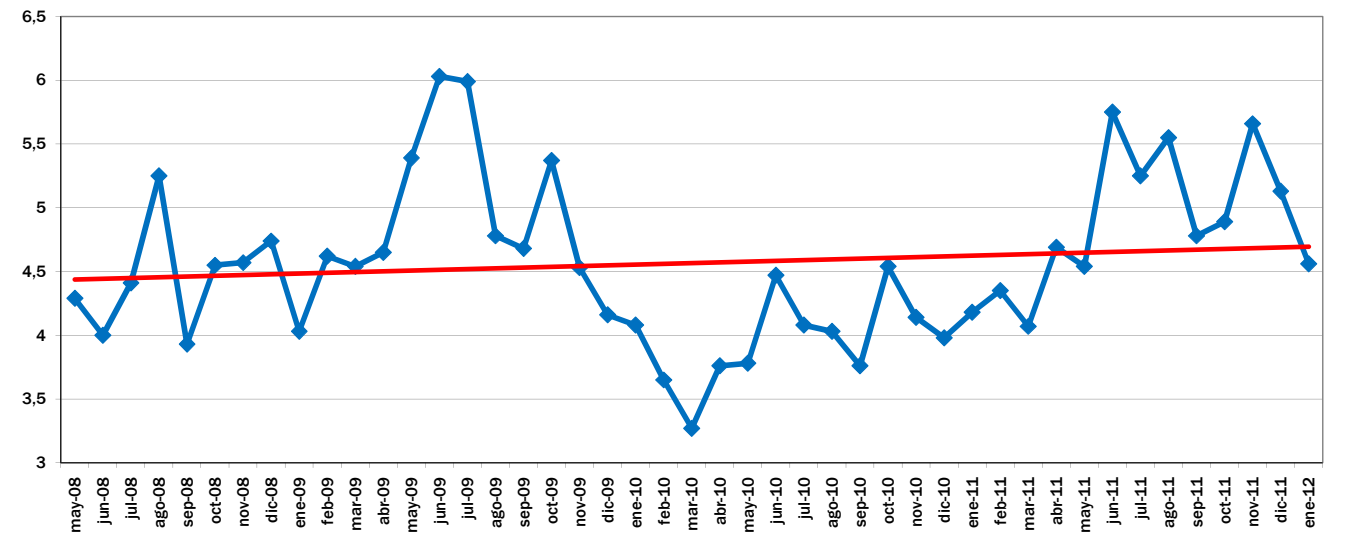

EVOLUCIÓN MES A MES

TENDENCIA INTERANUAL

Fuente de datos en origen: Coordinadora de Organizaciones de Agricultores y Ganaderos, COAG

Fuente de datos en destino: Unión de Consumidores de España, UCE.  
Confederación Española de Amas de Casa, Consumidores y Usuarios, CEACCU

## IPOD Febrero 2012

### Índice de Precios en Origen y Destino de los alimentos

PRODUCTO	PRECIO ORIGEN (€/kg)	PRECIO DESTINO (€/kg)	DIFERENCIA PRECIO ORIGEN-DESTINO(1)	DIFERENCIA PORCENTUAL ORIGEN-DESTINO	IPOD
ACEITUNAS*	0,68	3,95	5,81	481%	IPOD AGRÍCOLA 5,00
ACEITE OLIVA VIRGEN EXTRA*	1,81	2,65	1,46	46%	
<b>PATATA</b>	<b>0,06</b>	<b>0,60</b>	<b>10,00</b>	<b>900%</b>	
<b>CEBOLLA</b>	<b>0,05</b>	<b>1,02</b>	<b>20,40</b>	<b>1940%</b>	
AJO	1,40	5,11	3,65	265%	
<b>REPOLLO</b>	<b>0,16</b>	<b>1,13</b>	<b>7,06</b>	<b>606%</b>	
COLIFLOR	0,55	1,66	3,02	202%	
COLES DE BRUSELAS	0,56	2,86	5,11	411%	
ALCACHOFA	0,92	2,24	2,43	143%	
CALABACIN	0,79	2,08	2,63	163%	
ACELGA	0,47	1,60	3,40	240%	
BERENJENA	0,71	2,00	2,82	182%	
TOMATES DE ENSALADA	0,51	2,02	3,96	296%	
<b>ZANAHORIA</b>	<b>0,14</b>	<b>0,94</b>	<b>6,71</b>	<b>571%</b>	
PIMIENTO VERDE	0,66	1,96	2,97	197%	
PIMIENTO ROJO	0,88	2,10	2,39	139%	
PEPINO	0,77	1,74	2,26	126%	
LECHUGA*	0,20	0,90	4,50	350%	
PLÁTANO	0,53	1,83	3,45	245%	
MANZANA	0,33	1,56	4,73	373%	
PERA	0,33	1,59	4,82	382%	
AGUACATE	0,90	2,64	2,93	193%	
NARANJA	0,24	1,26	5,25	425%	
<b>LIMÓN</b>	<b>0,15</b>	<b>1,32</b>	<b>8,80</b>	<b>780%</b>	
MANDARINA	0,28	1,24	4,43	343%	
TERNERA 1ª	4,11	16,59	4,04	304%	IPOD GANADERO 3,17
CORDERO	2,91	10,56	3,63	263%	
POLLO*	1,18	2,82	2,39	139%	
CERDO	1,18	5,68	4,81	381%	
CONEJO	1,65	5,66	3,43	243%	
HUEVOS M*	0,83	1,30	1,57	57%	
LECHE VACA	0,35	0,81	2,31	131%	IPOD GENERAL 4,60

(1) - número de veces que se multiplica el precio de origen hasta que llega al consumidor.

\* Lechuga(€/ud); Espárrago verde (€/manejo); Huevos €/docena); Ternera (kg/canal); Conejo kg/vivo; Cordero (kg/vivo de 25 kg y pascual 1ª); Cerdo 7kg y pollo €/kg vivo; Aceituna entamada; Cítricos (incluida recolección)

(ver evolución IPOD en la siguiente página)

## EVOLUCIÓN INTERANUAL DEL IPOD

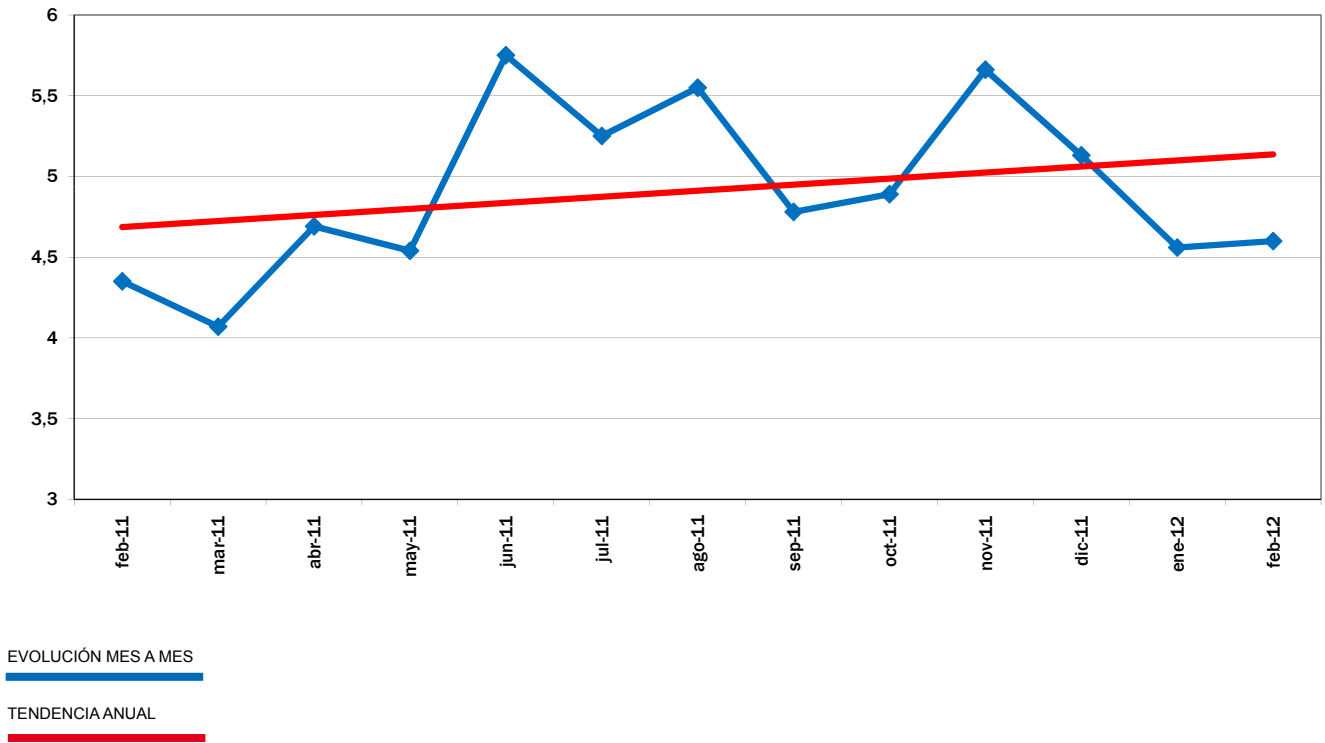

## EVOLUCIÓN DEL IPOD TOTAL 2008 - 2012

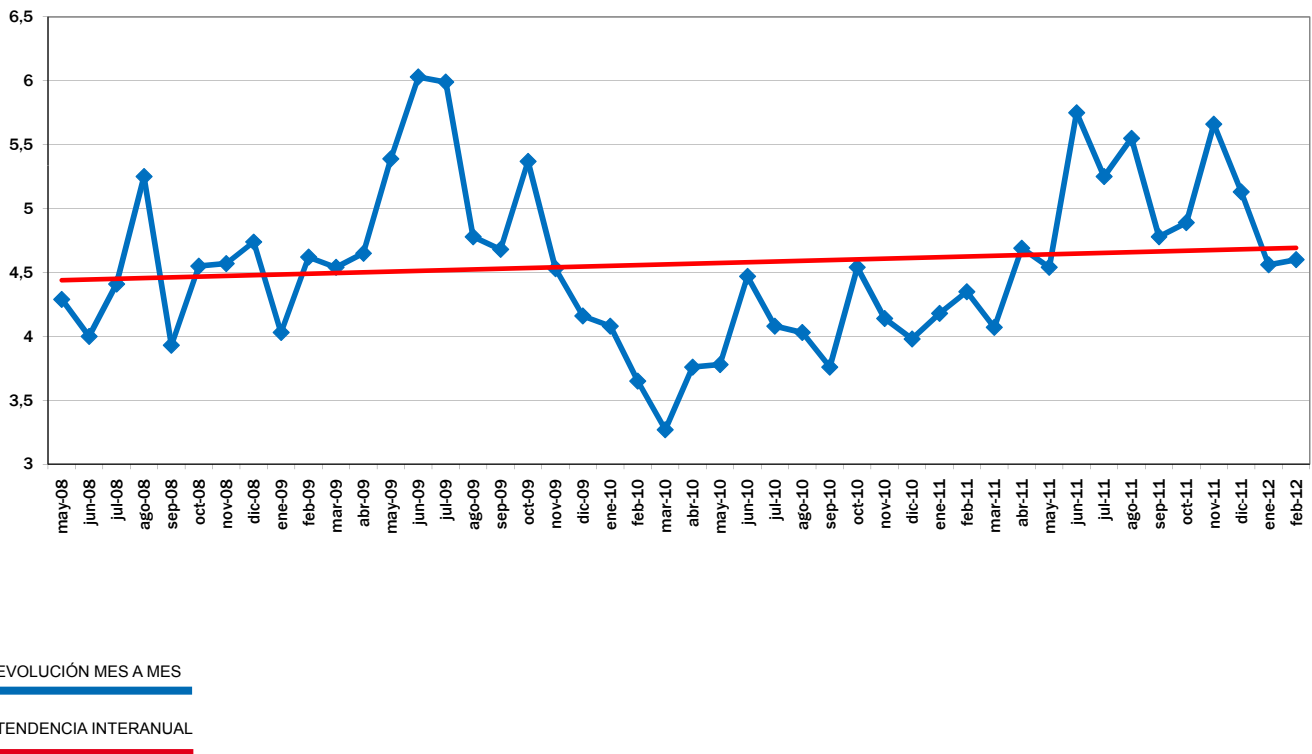

Fuente de datos en origen: Coordinadora de Organizaciones de Agricultores y Ganaderos, COAG

Fuente de datos en destino: Unión de Consumidores de España, UCE.  
Confederación Española de Amas de Casa, Consumidores y Usuarios, CEACCU

## IPOD Marzo 2012

### Índice de Precios en Origen y Destino de los alimentos

PRODUCTO	PRECIO ORIGEN (€/kg)	PRECIO DESTINO (€/kg)	DIFERENCIA PRECIO ORIGEN-DESTINO(1)	DIFERENCIA PORCENTUAL ORIGEN-DESTINO	IPOD
ACEITUNAS*	0,71	3,95	5,56	456%	<b>IPOD AGRÍCOLA 4,68</b>
ACEITE OLIVA VIRGEN EXTRA*	1,78	3,25	1,83	83%	
PATATA	0,06	0,60	10,00	900%	
CEBOLLA	0,24	1,02	4,25	325%	
AJO	1,40	5,11	3,65	265%	
CHAMPIÑÓN	1,13	3,31	2,93	193%	
REPOLLO	0,14	1,13	8,07	707%	
COLIFLOR	0,25	1,66	6,64	564%	
COLES DE BRUSELAS	0,56	2,86	5,11	411%	
ALCACHOFA	0,52	2,24	4,31	331%	
CALABACIN	0,42	2,08	4,95	395%	
ACELGA	0,60	1,60	2,67	167%	
BERENJENA	0,23	2,00	8,70	770%	
TOMATES DE ENSALADA	0,37	2,02	5,46	446%	
ZANAHORIA	0,29	0,94	3,24	224%	
PIMIENTO VERDE	0,90	1,96	2,19	119%	
PIMIENTO ROJO	0,96	2,10	2,19	119%	
PEPINO	0,45	1,74	3,87	287%	
LECHUGA*	0,21	0,90	4,29	329%	
PLÁTANO	0,49	1,83	3,73	273%	
MANZANA	0,28	1,56	5,57	457%	
PERA	0,31	1,70	5,48	448%	
FRESA	1,42	3,90	2,75	175%	
AGUACATE	1,53	3,62	2,37	137%	
NARANJA	0,23	1,26	5,48	448%	
LIMÓN	0,21	1,32	6,29	529%	
MANDARINA	0,36	1,69	4,69	369%	
TERNERA 1ª	4,03	16,59	4,12	312%	<b>IPOD GANADERO 3,02</b>
CORDERO	2,92	10,56	3,62	262%	
POLLO*	1,08	2,82	2,61	161%	
CERDO	1,30	5,68	4,37	337%	
CONEJO	1,92	5,66	2,95	195%	
HUEVOS M*	1,42	1,30	0,92	-8%	
LECHE VACA	0,32	0,81	2,53	153%	<b>IPOD GENERAL 4,33</b>

(1) - número de veces que se multiplica el precio de origen hasta que llega al consumidor.

\* Lechuga(€/ud); Espárrago verde (€/manejo); Huevos €/docena); Ternera (kg/canal); Conejo kg/vivo; Cordero (kg/vivo de 25 kg y pascual 1ª); Cerdo 7kg y pollo €/kg vivo; Aceituna entamada; Cítricos (incluida recolección)

(ver evolución IPOD en la siguiente página)

## EVOLUCIÓN INTERANUAL DEL IPOD

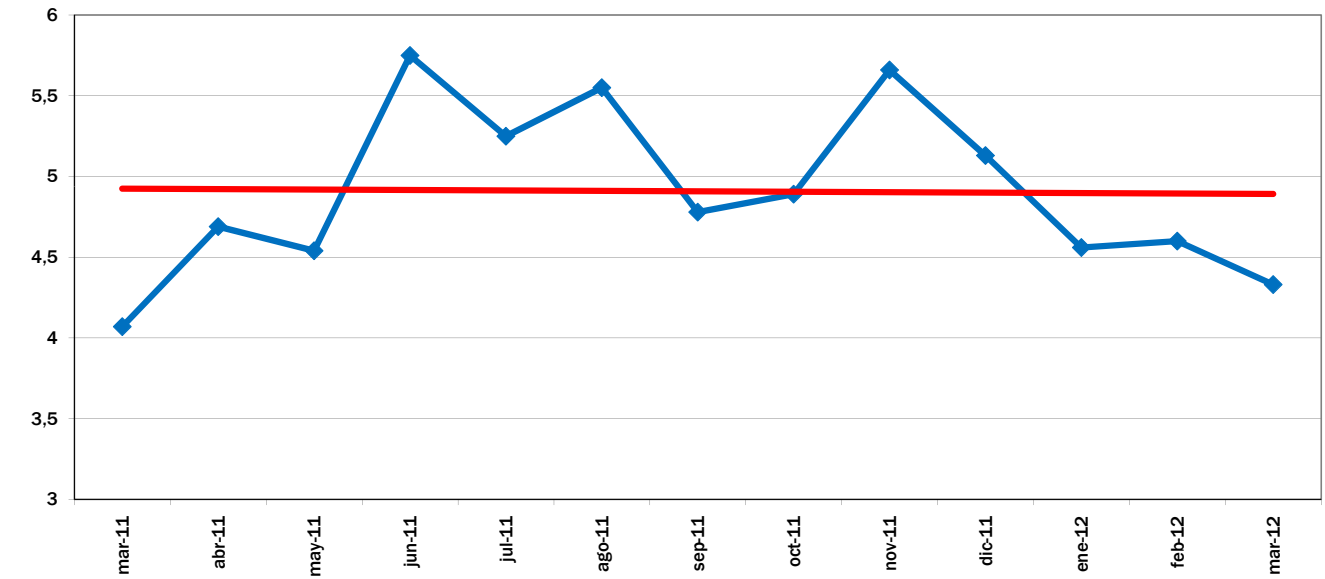

EVOLUCIÓN MES A MES

TENDENCIA ANUAL

## EVOLUCIÓN DEL IPOD TOTAL 2008 - 2012

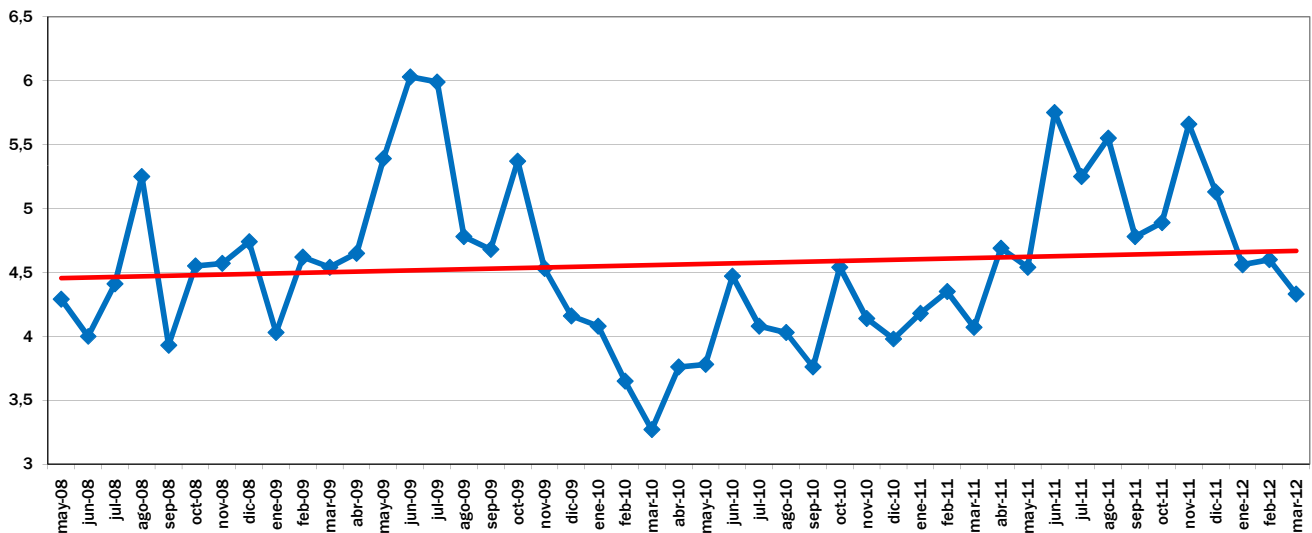

EVOLUCIÓN MES A MES

TENDENCIA INTERANUAL

Fuente de datos en origen: Coordinadora de Organizaciones de Agricultores y Ganaderos, COAG

Fuente de datos en destino: Unión de Consumidores de España, UCE.  
Confederación Española de Amas de Casa, Consumidores y Usuarios, CEACCU

## IPOD Abril 2012

### Índice de Precios en Origen y Destino de los alimentos

PRODUCTO	PRECIO ORIGEN (€/kg)	PRECIO DESTINO (€/kg)	DIFERENCIA PRECIO ORIGEN-DESTINO(1)	DIFERENCIA PORCENTUAL ORIGEN-DESTINO	IPOD
ACEITUNAS*	0,71	3,96	5,58	458%	<b>IPOD AGRÍCOLA 5,90</b>
ACEITE OLIVA VIRGEN EXTRA*	1,79	3,25	1,82	82%	
<b>PATATA</b>	<b>0,06</b>	<b>0,60</b>	<b>10,00</b>	<b>900%</b>	
<b>CEBOLLA</b>	<b>0,07</b>	<b>1,01</b>	<b>14,43</b>	<b>1343%</b>	
AJO	1,41	4,99	3,54	254%	
<b>REPOLLO</b>	<b>0,13</b>	<b>1,13</b>	<b>8,69</b>	<b>769%</b>	
COLIFLOR	0,24	1,48	6,17	517%	
<b>ALCACHOFA</b>	<b>0,25</b>	<b>2,08</b>	<b>8,32</b>	<b>732%</b>	
CALABACIN	0,23	1,55	6,88	588%	
CHAMPIÑÓN	1,05	3,26	3,10	210%	
ACELGA	0,42	1,56	3,71	271%	
ESPARRAGO	2,25	6,11	2,72	172%	
BERENJENA	0,23	1,64	7,27	627%	
TOMATES ENSALADA	0,43	2,00	4,65	365%	
ZANAHORIA	0,23	0,93	4,04	304%	
PIMIENTO VERDE	0,63	2,22	3,52	252%	
PIMIENTO ROJO	0,47	2,24	4,77	377%	
<b>PEPINO</b>	<b>0,16</b>	<b>1,72</b>	<b>10,92</b>	<b>992%</b>	
<b>LECHUGA*</b>	<b>0,11</b>	<b>0,90</b>	<b>8,18</b>	<b>718%</b>	
PLÁTANO	0,43	1,74	4,05	305%	
MANZANA	0,28	1,54	5,50	450%	
PERA	0,46	1,74	3,78	278%	
AGUACATE	2,00	3,70	1,85	85%	
NARANJA	0,17	1,22	7,18	618%	
LIMÓN	0,19	1,30	6,84	584%	
TERNERA 1ª	4,07	16,63	4,09	309%	<b>IPOD GANADERO 2,91</b>
CORDERO	3,25	10,32	3,18	218%	
POLLO*	1,16	2,82	2,43	143%	
CERDO	1,34	5,65	4,22	322%	
CONEJO	1,86	5,62	3,02	202%	
HUEVOS M*	1,57	1,38	0,88	-12%	
LECHE VACA	0,32	0,82	2,56	156%	<b>IPOD GENERAL 5,25</b>

(1) - número de veces que se multiplica el precio de origen hasta que llega al consumidor.

\* Lechuga(€/ud); Espárrago verde (€/manejo); Huevos €/docena); Ternera (kg/canal); Conejo kg/vivo; Cordero (kg/vivo de 25 kg y pascual 1ª); Cerdo 7kg y pollo €/kg vivo; Aceituna entamada; Cítricos (incluida recolección)

(ver evolución IPOD en la siguiente página)

## EVOLUCIÓN INTERANUAL DEL IPOD

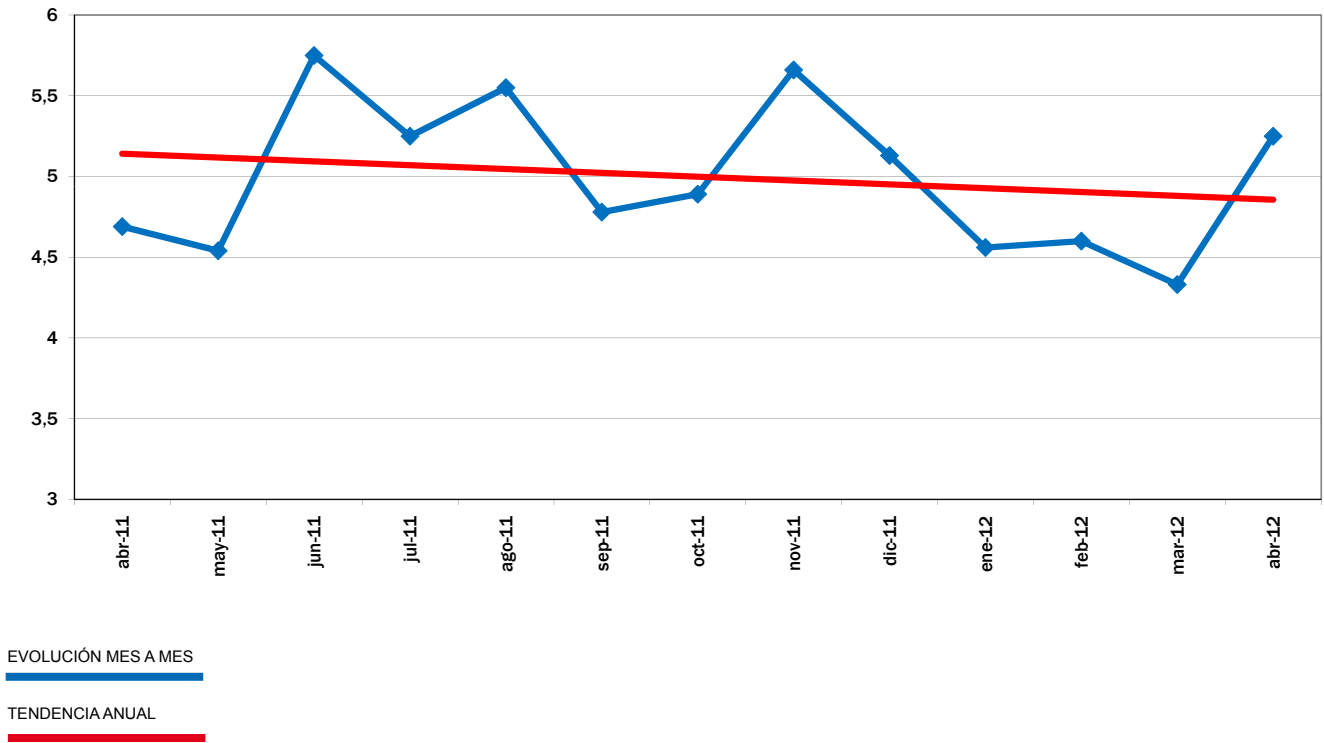

## EVOLUCIÓN DEL IPOD TOTAL 2008 - 2012

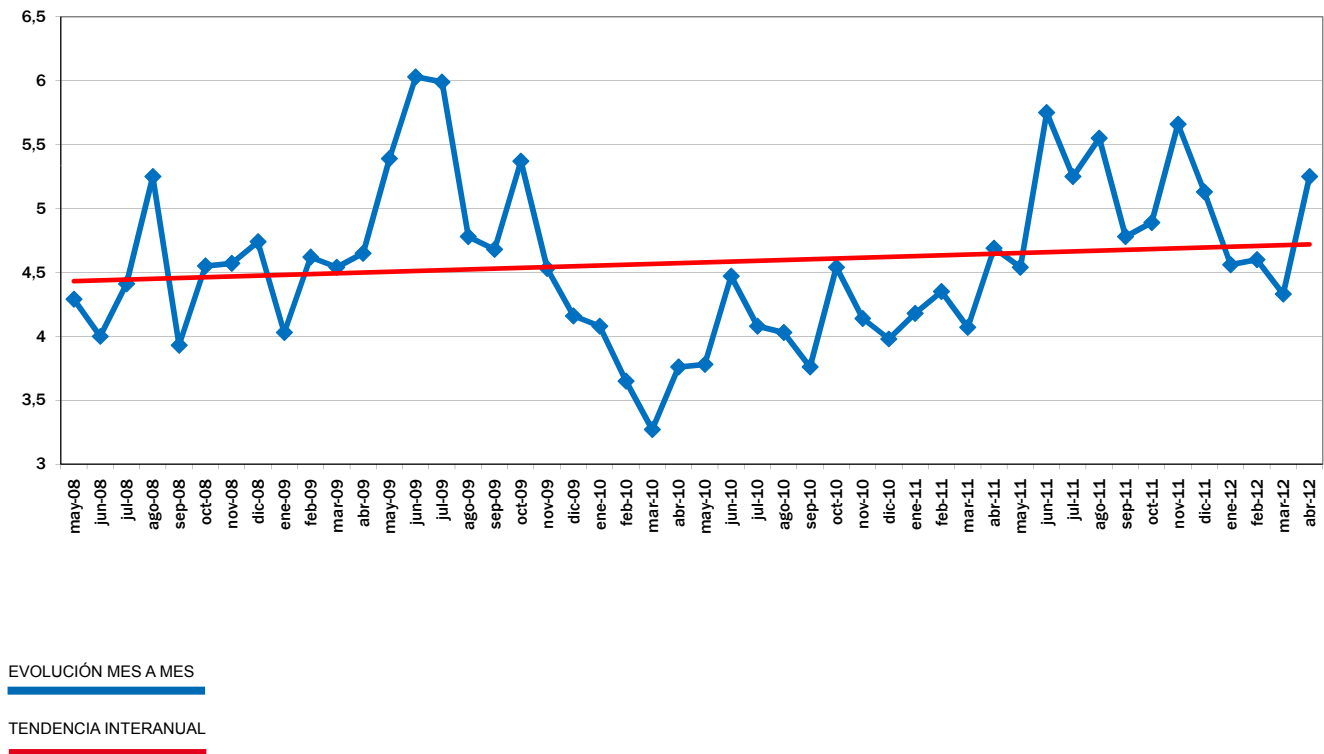

Fuente de datos en origen: Coordinadora de Organizaciones de Agricultores y Ganaderos, COAG

Fuente de datos en destino: Unión de Consumidores de España, UCE.  
Confederación Española de Amas de Casa, Consumidores y Usuarios, CEACCU



## IPOD Mayo 2012

### Índice de Precios en Origen y Destino de los alimentos

PRODUCTO	PRECIO ORIGEN (€/kg)	PRECIO DESTINO (€/kg)	DIFERENCIA PRECIO ORIGEN-DESTINO(1)	DIFERENCIA PORCENTUAL ORIGEN-DESTINO	IPOD
ACEITUNAS*	0,74	3,92	5,30	430%	IPOD AGRÍCOLA 4,84
ACEITE OLIVA VIRGEN EXTRA*	1,76	3,26	1,85	85%	
PATATA	0,10	0,60	6,00	500%	
<b>CEBOLLA</b>	<b>0,11</b>	<b>1,04</b>	<b>9,45</b>	<b>845%</b>	
AJO	1,48	4,96	3,35	235%	
<b>REPOLLO</b>	<b>0,15</b>	<b>1,12</b>	<b>7,47</b>	<b>647%</b>	
COLIFLOR	0,42	1,53	3,64	264%	
<b>ALCACHOFA</b>	<b>0,23</b>	<b>1,90</b>	<b>8,26</b>	<b>726%</b>	
<b>CALABACIN</b>	<b>0,19</b>	<b>1,37</b>	<b>7,21</b>	<b>621%</b>	
CHAMPIÑÓN	1,30	3,23	2,48	148%	
ACELGA	0,40	1,53	3,83	283%	
ESPARRAGO	1,98	4,88	2,46	146%	
<b>BERENJENA</b>	<b>0,23</b>	<b>1,57</b>	<b>6,83</b>	<b>583%</b>	
TOMATES DE ENSALADA	0,39	1,95	5,00	400%	
ZANAHORIA	0,20	0,92	4,60	360%	
PIMIENTO VERDE	0,47	2,05	4,36	336%	
PIMIENTO ROJO	0,61	1,99	3,26	226%	
<b>PEPINO</b>	<b>0,21</b>	<b>1,42</b>	<b>6,76</b>	<b>576%</b>	
LECHUGA*	0,20	0,87	4,35	335%	
PLÁTANO	0,52	1,78	3,42	242%	
ALBARICOQUE	0,58	3,19	5,50	450%	
MELOCOTÓN	0,83	2,37	2,86	186%	
NECATRINA	0,93	3,02	3,25	225%	
MANZANA	0,25	1,55	6,20	520%	
<b>PERA</b>	<b>0,26</b>	<b>1,74</b>	<b>6,69</b>	<b>569%</b>	
MELÓN	0,45	1,71	3,80	280%	
SANDÍA	0,20	1,20	6,00	500%	
AGUACATE	1,93	3,70	1,92	92%	
NARANJA	0,29	1,24	4,28	328%	
LIMÓN	0,27	1,32	4,89	389%	
TERNERA 1ª	3,91	16,68	4,27	327%	IPOD GANADERO 3,00
CORDERO	2,58	10,30	3,99	299%	
POLLO*	1,22	2,83	2,32	132%	
CERDO	1,32	5,65	3,23	223%	
CONEJO	1,75	5,55	3,65	265%	
HUEVOS M*	1,52	1,38	0,91	-9%	
LECHE VACA	0,31	0,81	2,61	161%	

(1) - número de veces que se multiplica el precio de origen hasta que llega al consumidor.

\* Lechuga(€/ud); Espárrago verde (€/manejo); Huevos €/docena); Ternera (kg/canal); Conejo kg/vivo; Cordero (kg/vivo de 25 kg y pascual 1ª); Cerdo 7kg y pollo €/kg vivo; Aceituna entamada; Cítricos (incluida recolección)

**IPOD  
GENERAL  
4,49**

(ver evolución IPOD en la siguiente página)

## EVOLUCIÓN INTERANUAL DEL IPOD

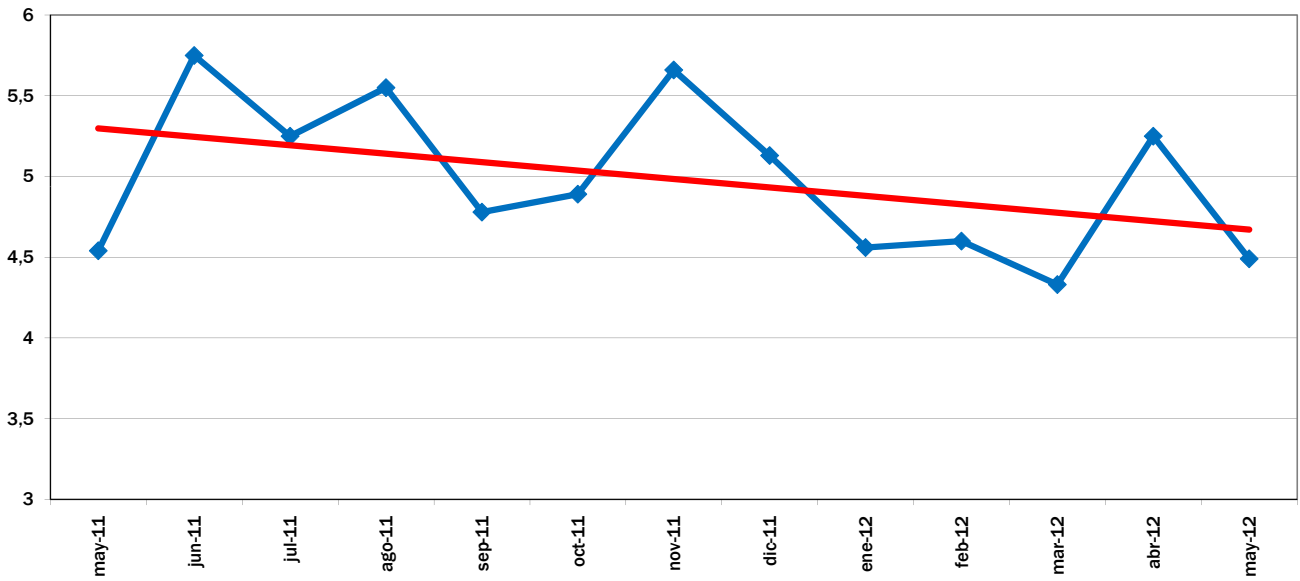

EVOLUCIÓN MES A MES

TENDENCIA ANUAL

## EVOLUCIÓN DEL IPOD TOTAL 2008 - 2012

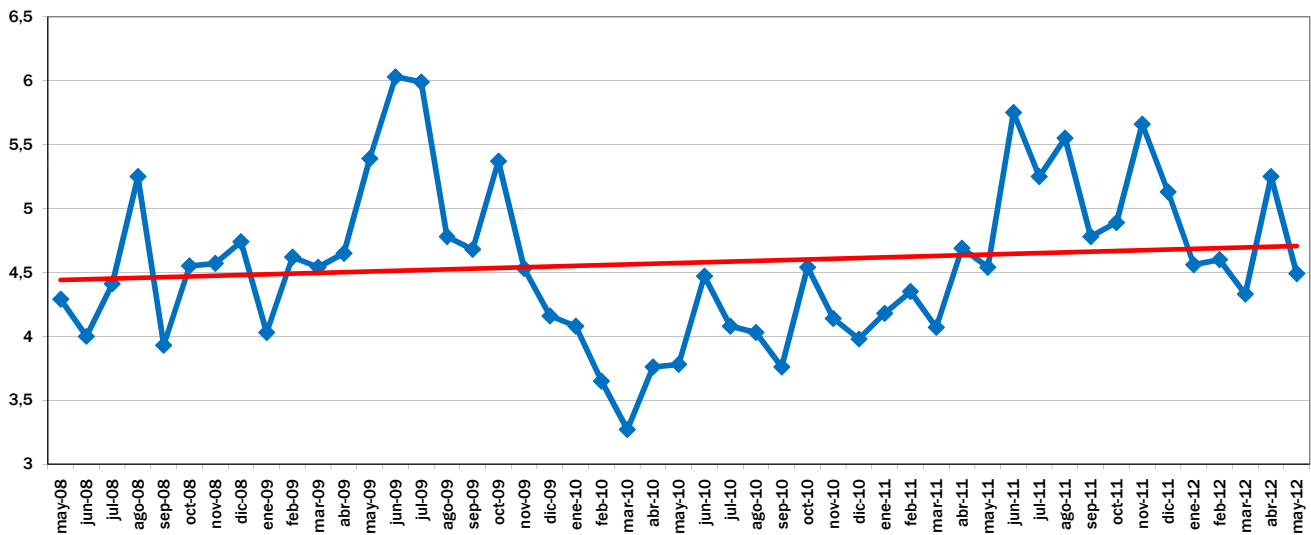

EVOLUCIÓN MES A MES

TENDENCIA INTERANUAL

Fuente de datos en origen: Coordinadora de Organizaciones de Agricultores y Ganaderos, COAG

Fuente de datos en destino: Unión de Consumidores de España, UCE.  
Confederación Española de Amas de Casa, Consumidores y Usuarios, CEACCU

## IPOD Junio 2012

### Índice de Precios en Origen y Destino de los alimentos

PRODUCTO	PRECIO ORIGEN (€/kg)	PRECIO DESTINO (€/kg)	DIFERENCIA PRECIO ORIGEN-DESTINO(1)	DIFERENCIA PORCENTUAL ORIGEN-DESTINO	IPOD
ACEITUNAS*	0,71	3,47	4,89	389%	IPOD AGRÍCOLA 5,29
ACEITE OLIVA VIRGEN EXTRA*	1,75	3,31	1,89	89%	
PATATA	0,16	0,76	4,75	375%	
<b>CEBOLLA</b>	<b>0,06</b>	<b>1,06</b>	<b>17,67</b>	<b>1667%</b>	
<b>AJO</b>	<b>0,60</b>	<b>4,84</b>	<b>8,07</b>	<b>707%</b>	
REPOLLO	0,17	1,04	6,12	512%	
COLIFLOR	0,48	1,64	3,42	242%	
BROCOLI	0,32	2,07	6,47	547%	
ALCACHOFA	1,00	1,98	1,98	98%	
CALABACIN	0,23	1,34	5,93	493%	
CHAMPIÑON	1,04	3,10	2,98	198%	
ACELGA	0,45	1,55	3,44	244%	
ESPARRAGO	2,00	4,44	2,22	122%	
<b>BERENJENA</b>	<b>0,18</b>	<b>1,28</b>	<b>7,30</b>	<b>630%</b>	
<b>TOMATES ENSALADA</b>	<b>0,21</b>	<b>1,85</b>	<b>8,81</b>	<b>781%</b>	
ZANAHORIA	0,25	0,92	3,68	268%	
PIMIENTO VERDE	0,50	1,91	3,82	282%	
PIMIENTO ROJO	0,81	1,84	2,27	127%	
<b>PEPINO</b>	<b>0,15</b>	<b>1,29</b>	<b>8,51</b>	<b>751%</b>	
LECHUGA*	0,19	0,87	4,58	358%	
PLÁTANO	0,28	1,76	6,29	529%	
AGUACATE	1,11	3,73	3,36	236%	
CEREZA	1,77	3,35	1,89	89%	
ALBARICOQUE	0,59	2,66	4,51	351%	
MELOCOTÓN	0,55	2,79	5,07	407%	
NECTARINA	0,65	2,14	3,29	229%	
MANZANA	0,25	1,57	6,28	528%	
PERA	0,25	1,60	6,40	540%	
<b>MELÓN</b>	<b>0,17</b>	<b>1,28</b>	<b>7,53</b>	<b>653%</b>	
SANDÍA	0,14	0,78	5,42	442%	
NARANJA	0,20	1,23	6,15	515%	
LIMÓN	0,31	1,33	4,29	329%	
TERNERA 1 <sup>a</sup>	3,93	16,70	4,25	325%	IPOD GANADERO 3,06
CORDERO	2,53	10,27	4,06	306%	
POLLO*	1,20	2,84	2,37	137%	
CERDO*	1,43	5,65	3,95	210%	
CONEJO	1,82	5,55	3,05	308%	
HUEVOS M*	1,36	1,44	1,06	6%	
LECHE VACA	0,31	0,83	2,68	168%	

(1) - número de veces que se multiplica el precio de origen hasta que llega al consumidor.

\* Lechuga(€/ud); Espárrago verde (€/manojo); Huevos €/docena); Ternera (kg/canal); Conejo kg/vivo; Cordero (kg/vivo de 25 kg y pascual 1<sup>º</sup>); Cerdo 7kg y pollo €/kg vivo; Aceituna entamada; Cítricos (incluida recolección)

**IPOD GENERAL**  
**4,89**

(ver evolución IPOD en la siguiente página)

## EVOLUCIÓN INTERANUAL DEL IPOD

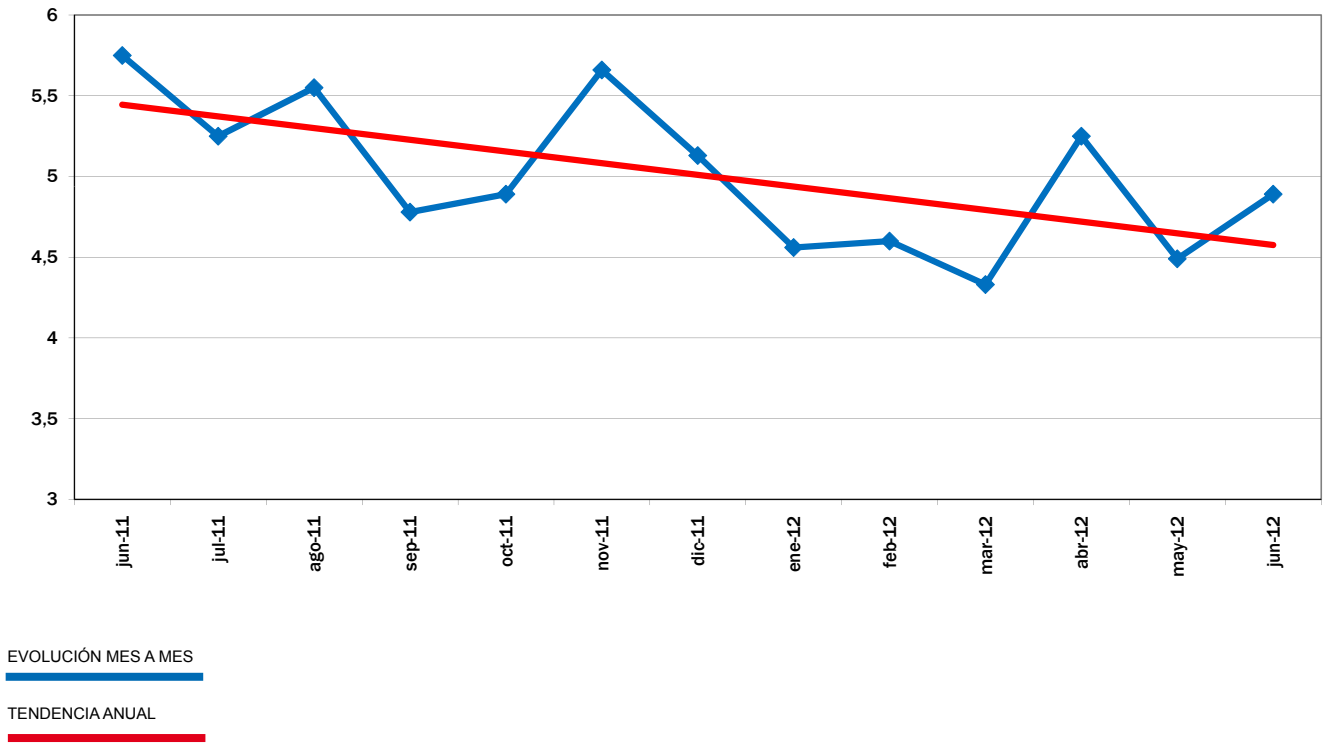

## EVOLUCIÓN DEL IPOD TOTAL 2008 - 2012

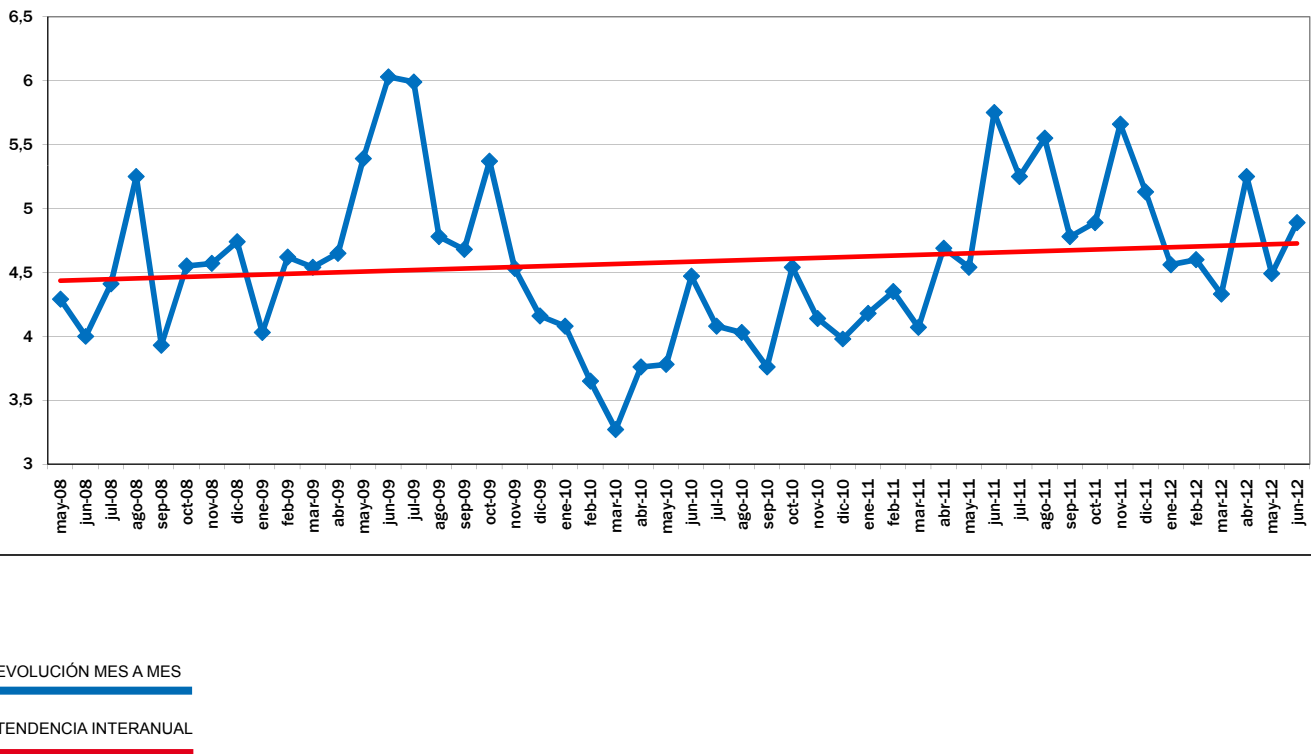

Fuente de datos en origen: Coordinadora de Organizaciones de Agricultores y Ganaderos, COAG

Fuente de datos en destino: Unión de Consumidores de España, UCE.  
Confederación Española de Amas de Casa, Consumidores y Usuarios, CEACCU

## IPOD Julio 2012

### Índice de Precios en Origen y Destino de los alimentos

PRODUCTO	PRECIO ORIGEN (€/kg)	PRECIO DESTINO (€/kg)	DIFERENCIA PRECIO ORIGEN-DESTINO(1)	DIFERENCIA PORCENTUAL ORIGEN - DESTINO	IPOD
ACEITUNAS*	0,73	3,91	5,36	436%	IPOD AGRÍCOLA 4,66
ACEITE OLIVA VIRGEN EXTRA*	1,80	3,26	1,81	81%	
PATATA	0,23	0,61	2,65	165%	
<b>CEBOLLA</b>	<b>0,16</b>	<b>1,05</b>	<b>6,56</b>	<b>556%</b>	
AJO	1,44	4,89	3,40	240%	
<b>REPOLLO</b>	<b>0,16</b>	<b>1,16</b>	<b>7,25</b>	<b>625%</b>	
COLIFLOR	0,45	1,64	3,64	264%	
CALABACIN	0,23	1,34	5,83	483%	
CHAMPIÑÓN	1,13	3,24	2,87	187%	
ACELGA	0,40	1,54	3,85	285%	
BERENJENA	0,32	1,51	4,72	372%	
TOMATES DE ENSALADA	0,69	1,81	2,62	162%	
ZANAHORIA	0,36	0,93	2,58	158%	
PIMIENTO VERDE	0,39	1,84	4,72	372%	
PIMIENTO ROJO	0,47	2,10	4,47	347%	
PEPINO	0,27	1,31	4,85	385%	
LECHUGA*	0,18	0,88	4,89	389%	
<b>PLÁTANO</b>	<b>0,10</b>	<b>1,65</b>	<b>16,50</b>	<b>1550%</b>	
AGUACATE	1,90	3,79	1,99	99%	
CEREZA	1,43	3,86	2,70	170%	
MELOCOTÓN	0,43	2,01	4,67	367%	
PARAGUAYO	0,75	2,46	3,28	228%	
NECTARINA	0,48	2,08	4,33	333%	
CIRUELA	0,40	2,18	5,45	445%	
UVA	0,60	3,00	5,00	400%	
MANZANA	0,36	1,60	4,44	344%	
PERA	0,35	1,64	4,69	369%	
MELÓN	0,26	1,33	5,12	412%	
SANDÍA	0,18	0,91	5,06	406%	
LIMÓN	0,31	1,39	4,48	348%	
TERNERA 1ª	3,70	16,74	4,52	352%	IPOD GANADERO 3,15
CORDERO	2,61	10,25	3,93	293%	
POLLO*	1,07	2,82	2,64	164%	
CERDO*	1,38	5,62	4,07	196%	
CONEJO	1,90	5,49	2,89	382%	
HUEVOS M*	1,14	1,45	1,27	27%	
LECHE VACA	0,30	0,81	2,70	170%	

\* Lechuga(€/ud); Espárrago verde (€/manojos); Huevos €/docena); Ternera (kg/canal); Conejo kg/vivo; Cordero (kg/vivo de 25 kg y pascual 1ª); Cerdo 7kg y pollo €/kg vivo; Aceituna entamada; Cítricos (incluida recolección)

(1) - número de veces que se multiplica el precio de origen hasta que llega al consumidor.

**IPOD GENERAL  
4,37**

## EVOLUCIÓN INTERANUAL DEL IPOD

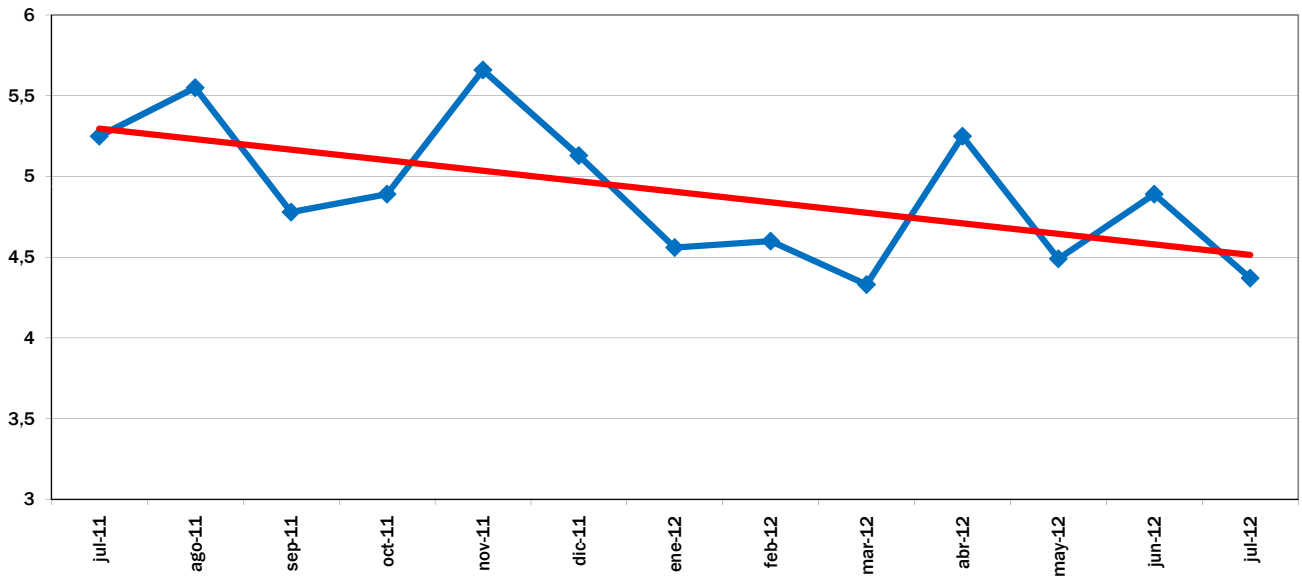

EVOLUCIÓN MES A MES

TENDENCIA ANUAL

## EVOLUCIÓN DEL IPOD TOTAL 2008 - 2012

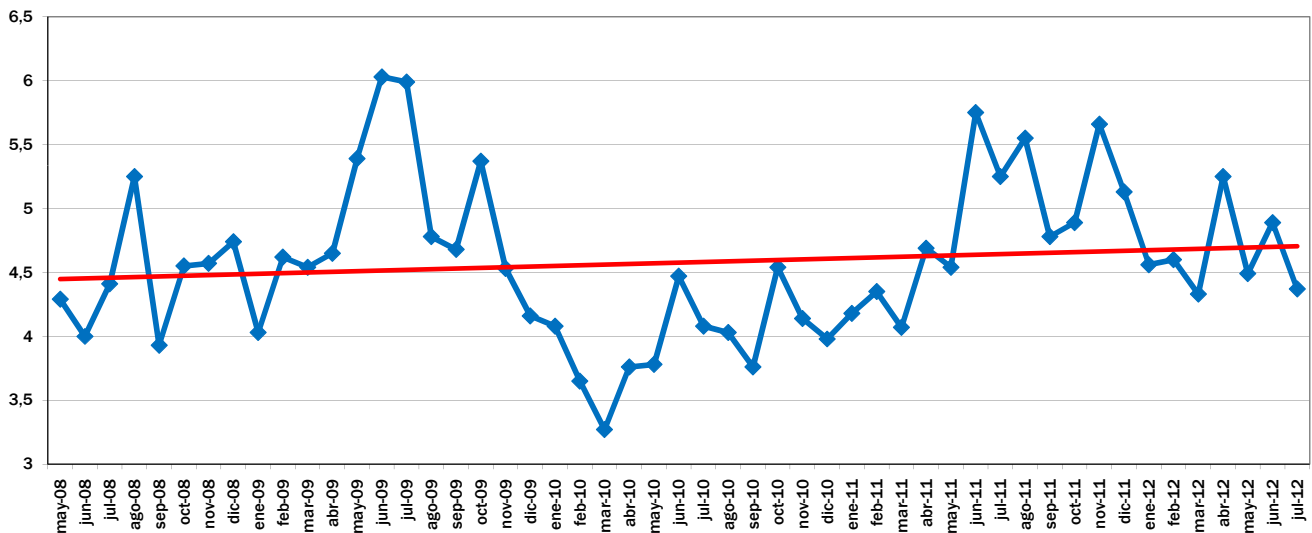

EVOLUCIÓN MES A MES

TENDENCIA INTERANUAL

Fuente de datos en origen: Coordinadora de Organizaciones de Agricultores y Ganaderos, COAG

Fuente de datos en destino: Unión de Consumidores de España, UCE.  
Confederación Española de Amas de Casa, Consumidores y Usuarios, CEACCU

## IPOD Agosto 2012

### Índice de Precios en Origen y Destino de los alimentos

PRODUCTO	PRECIO ORIGEN (€/kg)	PRECIO DESTINO (€/kg)	DIFERENCIA PRECIO ORIGEN-DESTINO(1)	DIFERENCIA PORCENTUAL ORIGEN - DESTINO	IPOD
ACEITUNAS*	0,73	3,91	5,36	436%	<b>IPOD AGRÍCOLA 4,44</b>
ACEITE OLIVA VIRGEN EXTRA*	2,25	3,25	1,44	44%	
PATATA	0,24	0,61	2,54	154%	
<b>CEBOLLA</b>	<b>0,15</b>	<b>1,05</b>	<b>7,00</b>	<b>600%</b>	
AJO	0,85	4,89	5,75	475%	
REPOLLO	0,45	1,11	2,47	147%	
COLIFLOR	0,35	1,65	4,71	371%	
<b>CALABACIN</b>	<b>0,16</b>	<b>1,34</b>	<b>8,38</b>	<b>738%</b>	
CHAMPIÑÓN	1,61	3,25	2,02	102%	
ACELGA	0,40	1,64	4,10	310%	
BERENJENA	0,32	1,51	4,72	372%	
TOMATES DE ENSALADA	0,42	1,80	4,29	329%	
ZANAHORIA	0,17	0,93	5,47	447%	
<b>PIMIENTO VERDE</b>	<b>0,29</b>	<b>1,84</b>	<b>6,34</b>	<b>534%</b>	
PIMIENTO ROJO	0,47	2,09	4,45	345%	
PEPINO	0,31	1,31	4,23	323%	
LECHUGA*	0,19	0,88	4,63	363%	
PLÁTANO	0,40	1,65	4,13	313%	
MELOCOTÓN	0,40	2,00	5,00	400%	
<b>NECTARINA</b>	<b>0,30</b>	<b>2,04</b>	<b>6,80</b>	<b>580%</b>	
CIRUELA	0,80	2,15	2,69	169%	
UVA	0,75	2,98	3,97	297%	
MANZANA	0,37	1,60	4,32	332%	
PERA	0,80	1,92	2,40	140%	
MANGO	0,80	2,72	3,40	240%	
MELÓN	0,25	1,32	5,28	428%	
NARANJA	0,26	1,29	4,96	396%	
LIMÓN	0,40	1,40	3,50	250%	
TERNERA 1ª	3,72	16,72	4,49	349%	<b>IPOD GANADERO 3,05</b>
CORDERO	3,28	10,25	3,13	213%	
POLLO*	1,11	2,82	2,54	154%	
CERDO*	1,45	5,63	3,88	241%	
CONEJO	1,65	5,49	3,33	382%	
HUEVOS M*	1,14	1,45	1,27	27%	
LECHE VACA	0,30	0,81	2,70	170%	

\* Lechuga(€/ud); Espárrago verde (€/manejo); Huevos €/docena); Ternera (kg/canal); Conejo kg/vivo; Cordero (kg/vivo de 25 kg y pascual 1ª); Cerdo 7kg y pollo €/kg vivo; Aceituna entamada; Cítricos (incluida recolección)

(1) - número de veces que se multiplica el precio de origen hasta que llega al consumidor.

**IPOD GENERAL  
4,16**

## EVOLUCIÓN INTERANUAL DEL IPOD

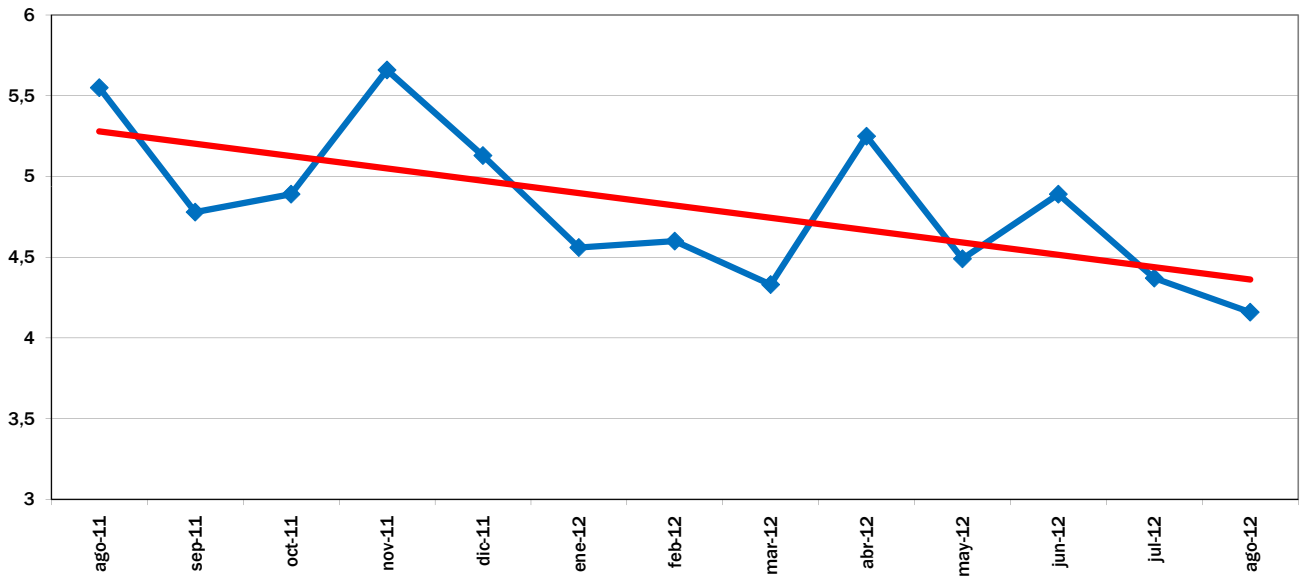

EVOLUCIÓN MES A MES

TENDENCIA ANUAL

## EVOLUCIÓN DEL IPOD TOTAL 2008 - 2012

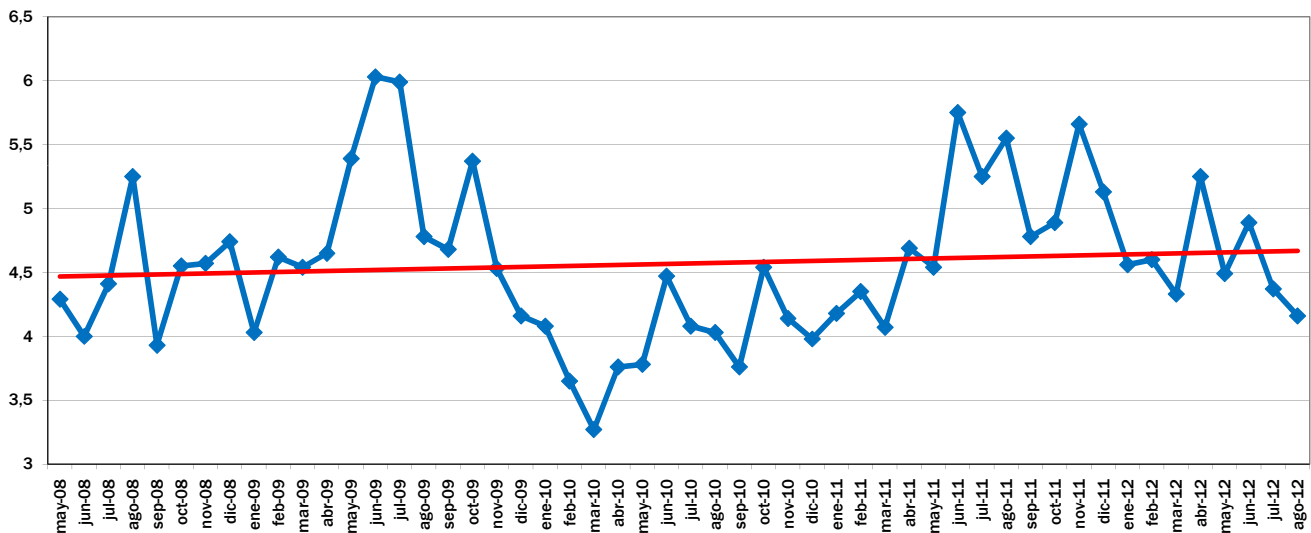

EVOLUCIÓN MES A MES

TENDENCIA INTERANUAL

Fuente de datos en origen: Coordinadora de Organizaciones de Agricultores y Ganaderos, COAG

Fuente de datos en destino: Unión de Consumidores de España, UCE.  
Confederación Española de Amas de Casa, Consumidores y Usuarios, CEACCU



## IPOD Septiembre 2012

### Índice de Precios en Origen y Destino de los alimentos

PRODUCTO	PRECIO ORIGEN (€/kg)	PRECIO DESTINO (€/kg)	DIFERENCIA PRECIO ORIGEN-DESTINO(1)	DIFERENCIA PORCENTUAL ORIGEN - DESTINO	IPOD
<b>ACEITUNAS*</b>	<b>0,60</b>	<b>3,92</b>	<b>6,53</b>	<b>553%</b>	<b>IPOD AGRÍCOLA 3,89</b>
ACEITE OLIVA VIRGEN EXTRA*	2,50	3,23	1,29	29%	
PATATA	0,17	0,64	3,76	276%	
<b>CEBOLLA</b>	<b>0,16</b>	<b>1,04</b>	<b>6,50</b>	<b>550%</b>	
AJO	1,37	4,89	3,57	257%	
REPOLLO	0,32	1,18	3,69	269%	
COLIFLOR	0,57	1,76	3,09	209%	
CALABACIN	0,43	1,53	3,56	256%	
CHAMPIÑÓN	1,60	3,30	2,06	106%	
ACELGA	0,41	1,59	3,88	288%	
BERENJENA	0,61	1,59	2,62	162%	
TOMATES DE ENSALADA	0,66	1,84	2,79	179%	
ZANAHORIA	0,40	0,96	2,40	140%	
<b>PIMIENTO VERDE</b>	<b>0,33</b>	<b>1,80</b>	<b>5,45</b>	<b>445%</b>	
PIMIENTO ROJO	0,40	1,98	4,95	395%	
PEPINO	0,34	1,43	4,26	326%	
LECHUGA*	0,27	0,90	3,33	233%	
PLÁTANO	0,36	1,71	4,75	375%	
MELOCOTÓN	0,44	1,93	4,39	339%	
<b>NECTARINA</b>	<b>0,32</b>	<b>1,81</b>	<b>5,66</b>	<b>466%</b>	
CIRUELA	0,61	1,92	3,15	215%	
UVA	0,57	2,48	4,35	335%	
MANZANA	0,38	1,59	4,18	318%	
PERA	0,47	1,91	4,06	306%	
MELÓN	0,30	1,20	4,00	300%	
NARANJA	0,45	1,45	3,22	222%	
LIMÓN	0,48	1,68	3,50	250%	
TERNERA 1ª	4,15	16,75	4,04	304%	<b>IPOD GANADERO 2,88</b>
CORDERO	3,39	10,51	3,10	210%	
POLLO*	1,30	2,90	2,23	123%	
CERDO*	1,51	5,72	3,79	229%	
CONEJO	1,74	5,56	3,20	318%	
HUEVOS M*	1,33	1,47	1,11	11%	
LECHE VACA	0,30	0,81	2,70	170%	
					<b>IPOD GENERAL 3,68</b>

\* Lechuga(€/ud); Espárrago verde (€/manejo); Huevos €/docena); Ternera (kg/canal); Conejo kg/vivo; Cordero (kg/vivo de 25 kg y pascual 1ª); Cerdo 7kg y pollo €/kg vivo; Aceituna en verde; Cítricos (incluida recolección)

(1) - número de veces que se multiplica el precio de origen hasta que llega al consumidor.

(ver evolución IPOD en la siguiente página)

## EVOLUCIÓN INTERANUAL DEL IPOD

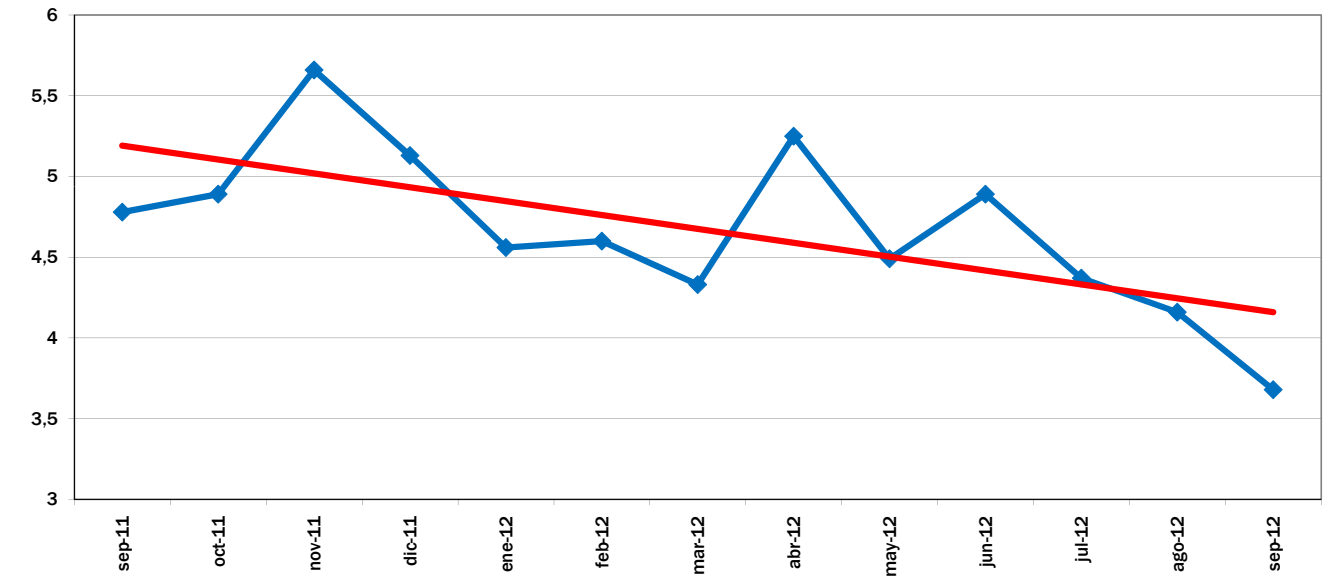

EVOLUCIÓN MES A MES

TENDENCIA ANUAL

## EVOLUCIÓN DEL IPOD TOTAL 2008 - 2012

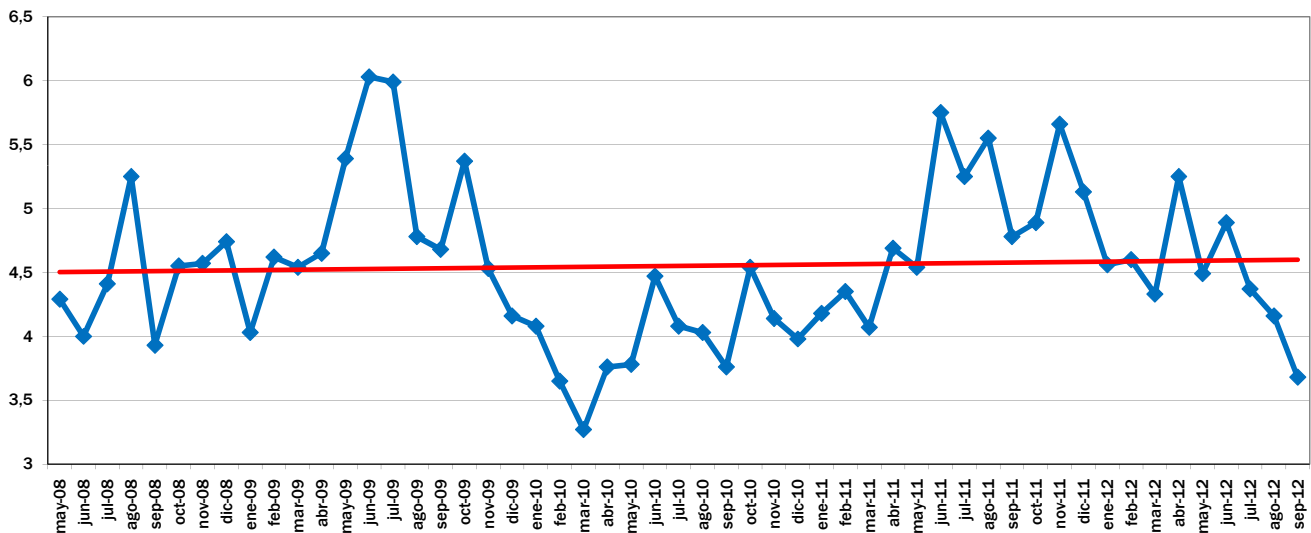

EVOLUCIÓN MES A MES

TENDENCIA INTERANUAL

Fuente de datos en origen: Coordinadora de Organizaciones de Agricultores y Ganaderos, COAG

Fuente de datos en destino: Unión de Consumidores de España, UCE.  
Confederación Española de Amas de Casa, Consumidores y Usuarios, CEACCU

## IPOD Octubre 2012

### Índice de Precios en Origen y Destino de los alimentos

PRODUCTO	PRECIO ORIGEN (€/kg)	PRECIO DESTINO (€/kg)	DIFERENCIA PRECIO ORIGEN-DESTINO(1)	DIFERENCIA PORCENTUAL ORIGEN - DESTINO	IPOD	
<b>ACEITUNAS*</b>	<b>0,57</b>	<b>3,92</b>	<b>6,88</b>	<b>588%</b>	<b>IPOD AGRÍCOLA 4,37</b>	
ACEITE OLIVA VIRGEN EXTRA*	2,50	3,27	1,31	31%		
PATATA	0,19	0,65	3,42	242%		
CEBOLLA	0,45	1,04	2,31	131%		
AJO	1,39	4,94	3,55	255%		
REPOLLO	0,29	1,21	4,17	317%		
<b>COLIFLOR</b>	<b>0,23</b>	<b>1,84</b>	<b>8,00</b>	<b>700%</b>		
CALABACIN	0,32	1,44	4,53	353%		
CHAMPIÑON	1,13	3,31	2,93	193%		
<b>ALCACHOFA</b>	<b>0,40</b>	<b>2,51</b>	<b>6,28</b>	<b>528%</b>		
ACELGA	0,37	1,62	4,38	338%		
BERENJENA	0,30	1,61	5,38	438%		
TOMATES ENSALADA	0,52	1,91	3,67	267%		
<b>ZANAHORIA</b>	<b>0,14</b>	<b>0,99</b>	<b>7,07</b>	<b>607%</b>		
PIMIENTO VERDE	0,53	1,82	3,43	243%		
PIMIENTO ROJO	0,64	1,99	3,13	213%		
PEPINO	0,29	1,46	5,09	409%		
LECHUGA*	0,20	0,90	4,50	350%		
PLÁTANO	0,75	1,81	2,41	141%		
MELOCOTÓN	0,45	1,92	4,27	327%		
NECTARINA	0,36	1,85	5,14	414%		
CIRUELA	1,00	1,80	1,80	80%		
UVA	0,55	2,29	4,16	316%		
MANZANA	0,38	1,59	4,18	318%		
PERA	0,48	1,82	3,79	279%		
CHIRIMOYA	0,64	2,46	3,84	284%		
<b>MANDARINA</b>	<b>0,29</b>	<b>1,99</b>	<b>6,86</b>	<b>586%</b>		
NARANJA	0,27	1,51	5,59	459%		
LIMÓN	0,38	1,75	4,61	361%		
TERNERA 1ª	4,15	17,02	4,10	310%		<b>IPOD GANADERO 2,94</b>
CORDERO	3,33	10,53	3,16	216%		
POLLO*	1,25	2,93	2,34	134%		
CERDO*	1,47	5,80	3,95	204%		
CONEJO	1,91	5,61	2,94	388%		
HUEVOS M*	1,15	1,48	1,29	29%		
LECHE VACA	0,29	0,81	2,79	179%	<b>IPOD GENERAL 4,09</b>	

\* Lechuga(€/ud); Espárrago verde (€/manejo); Huevos €/docena); Ternera (kg/canal); Conejo kg/vivo; Cordero (kg/vivo de 25 kg y pascual 1ª); Cerdo 7kg y pollo €/kg vivo; Aceituna en verde; Cítricos (incluida recolección)

(1) - número de veces que se multiplica el precio de origen hasta que llega al consumidor.

(ver evolución IPOD en la siguiente página)

## EVOLUCIÓN INTERANUAL DEL IPOD

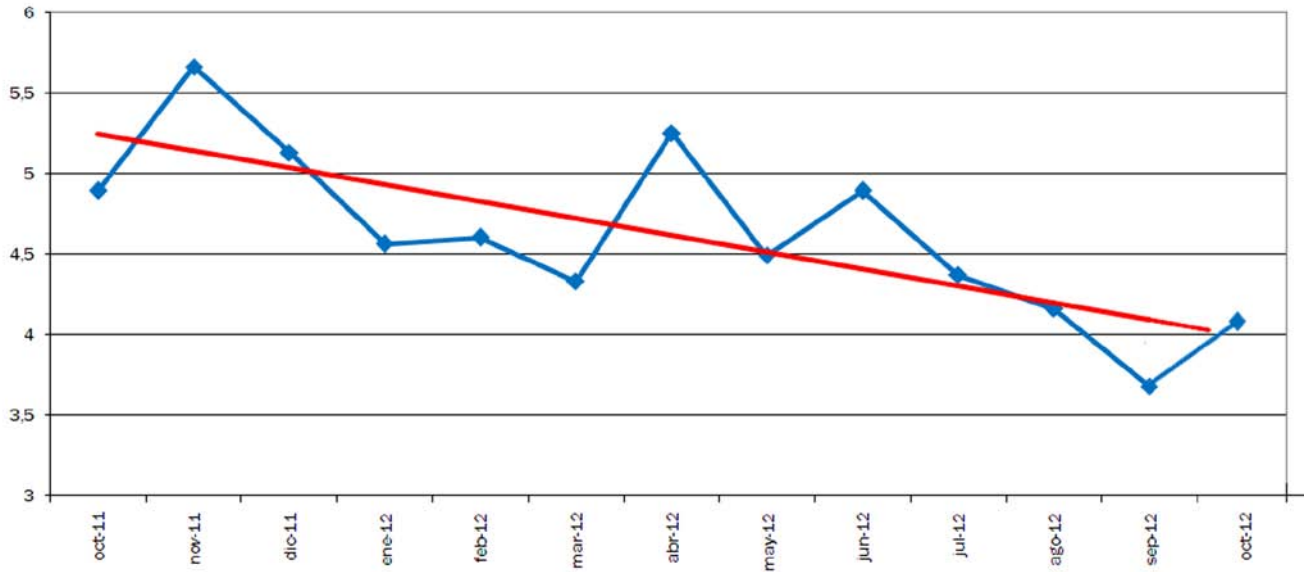

EVOLUCIÓN MES A MES

TENDENCIA ANUAL

## EVOLUCIÓN DEL IPOD TOTAL 2008 - 2012

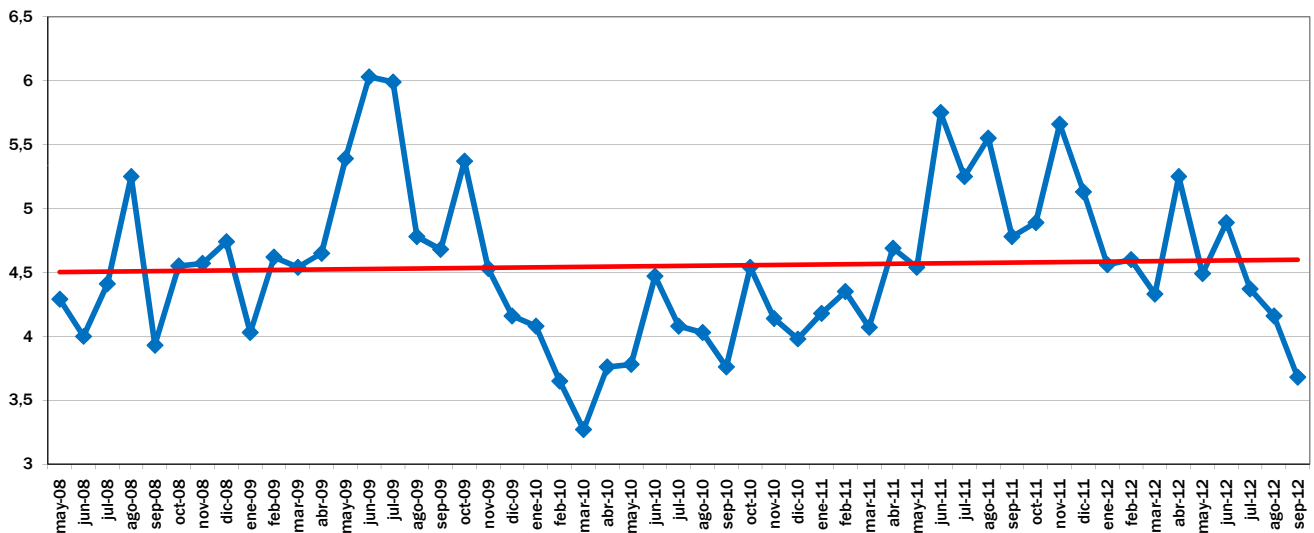

EVOLUCIÓN MES A MES

TENDENCIA INTERANUAL

Fuente de datos en origen: Coordinadora de Organizaciones de Agricultores y Ganaderos, COAG

Fuente de datos en destino: Unión de Consumidores de España, UCE.  
Confederación Española de Amas de Casa, Consumidores y Usuarios, CEACCU

## IPOD Noviembre 2012

### Índice de Precios en Origen y Destino de los alimentos

PRODUCTO	PRECIO ORIGEN (€/kg)	PRECIO DESTINO (€/kg)	DIFERENCIA PRECIO ORIGEN-DESTINO(1)	DIFERENCIA PORCENTUAL ORIGEN - DESTINO	IPOD
<b>ACEITUNAS*</b>	<b>0,60</b>	<b>3,92</b>	<b>6,53</b>	<b>553%</b>	<b>IPOD AGRÍCOLA 3,96</b>
ACEITE OLIVA VIRGEN EXTRA*	2,49	3,27	1,31	31%	
PATATA	0,24	0,65	2,71	171%	
CEBOLLA	0,40	1,04	2,60	160%	
AJO	1,41	4,94	3,50	250%	
REPOLLO	0,28	1,21	4,32	332%	
<b>COLIFLOR</b>	<b>0,24</b>	<b>1,84</b>	<b>7,67</b>	<b>667%</b>	
BROCOLI	0,39	2,19	5,62	462%	
CALABACIN	0,83	1,44	1,73	73%	
CHAMPIÑÓN	1,20	3,31	2,76	176%	
ALCACHOFA	0,60	2,51	4,18	318%	
ACELGA	0,42	1,62	3,86	286%	
BERENJENA	0,40	1,61	4,04	304%	
<b>TOMATES DE ENSALADA</b>	<b>0,33</b>	<b>1,91</b>	<b>5,79</b>	<b>479%</b>	
ZANAHORIA	0,40	0,99	2,48	148%	
PIMIENTO VERDE	0,55	1,82	3,30	230%	
PIMIENTO ROJO	0,59	1,99	3,37	237%	
PEPINO	0,56	1,46	2,62	162%	
LECHUGA*	0,18	0,90	5,00	400%	
PLÁTANO	0,87	1,81	2,08	108%	
UVA	0,48	2,29	4,77	377%	
MANZANA	0,38	1,59	4,18	318%	
PERA	0,47	1,75	3,72	272%	
CHIRIMOYA	1,14	2,46	2,16	116%	
<b>MANDARINA</b>	<b>0,30</b>	<b>1,82</b>	<b>6,07</b>	<b>507%</b>	
NARANJA	0,27	1,51	5,59	459%	
LIMÓN	0,35	1,70	4,86	386%	
TERNERA 1ª	4,25	17,02	4,00	300%	<b>IPOD GANADERO 2,81</b>
CORDERO	3,29	10,53	3,20	220%	
POLLO*	2,57	2,93	1,14	14%	
CERDO*	1,21	5,80	4,79	197%	
CONEJO	1,95	5,61	2,88	292%	
HUEVOS M*	1,43	1,48	1,03	3%	
LECHE VACA	0,31	0,81	2,61	161%	<b>IPOD GENERAL 3,72</b>

\* Lechuga(€/ud); Espárrago verde (€/manejo); Huevos €/docena); Ternera (kg/canal); Conejo kg/vivo; Cordero (kg/vivo de 25 kg y pascual 1ª); Cerdo 7kg y pollo €/kg vivo; Aceituna en verde; Cítricos (incluida recolección)

(1) - número de veces que se multiplica el precio de origen hasta que llega al consumidor.

(ver evolución IPOD en la siguiente página)

## EVOLUCIÓN INTERANUAL DEL IPOD

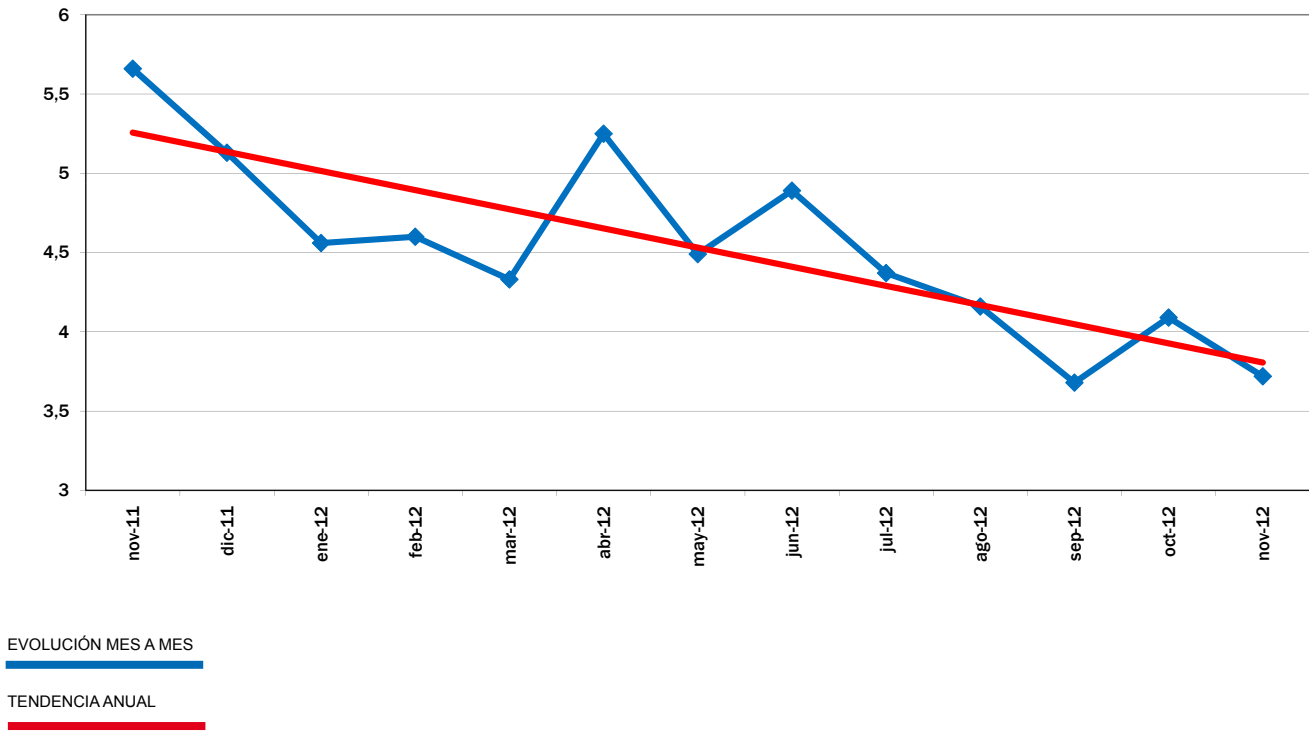

## EVOLUCIÓN DEL IPOD TOTAL 2008 - 2012

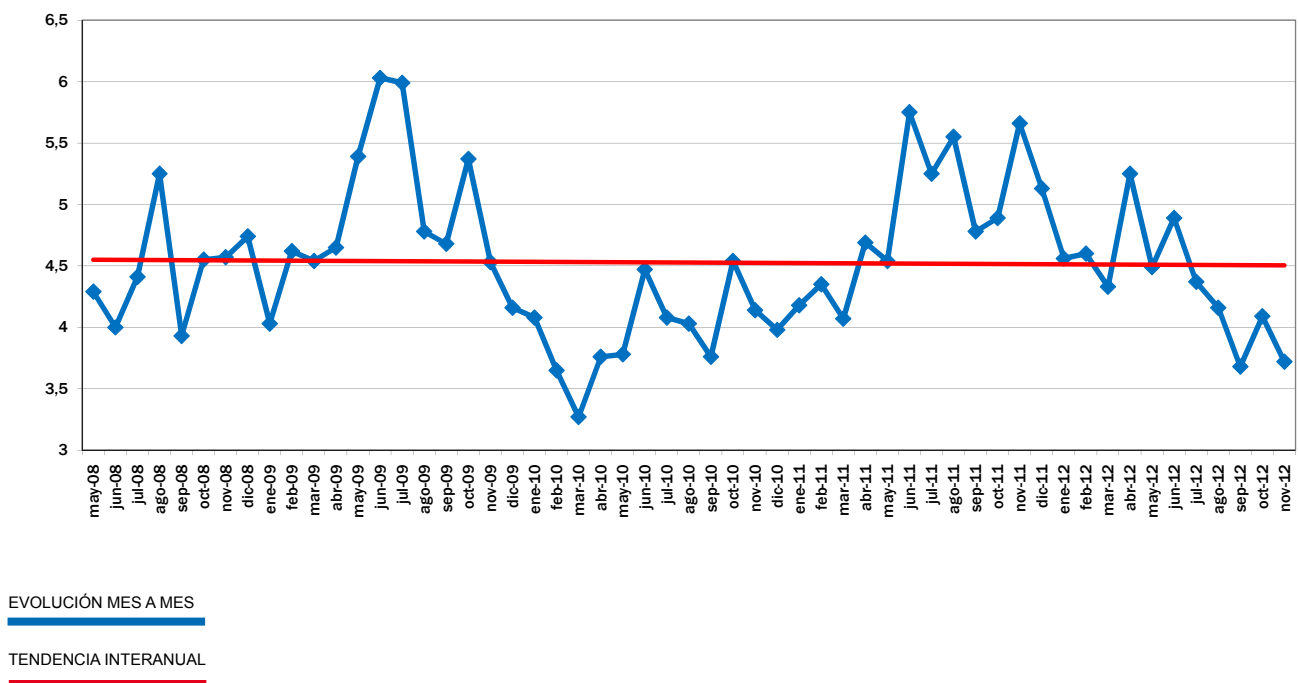

Fuente de datos en origen: Coordinadora de Organizaciones de Agricultores y Ganaderos, COAG

Fuente de datos en destino: Unión de Consumidores de España, UCE.  
Confederación Española de Amas de Casa, Consumidores y Usuarios, CEACCU

## IPOD Diciembre 2012

### Índice de Precios en Origen y Destino de los alimentos

PRODUCTO	PRECIO ORIGEN (€/kg)	PRECIO DESTINO (€/kg)	DIFERENCIA PRECIO ORIGEN-DESTINO(1)	DIFERENCIA PORCENTUAL ORIGEN - DESTINO	IPOD
ACEITUNAS ENTAMADAS	0,80	3,93	4,91	391%	<b>IPOD AGRÍCOLA 3,97</b>
ACEITE OLIVA VIRGEN EXTRA*	2,51	3,41	1,36	36%	
PATATA	0,19	0,66	3,47	247%	
<b>CEBOLLA</b>	<b>0,18</b>	<b>1,04</b>	<b>5,78</b>	<b>478%</b>	
AJO	1,41	4,97	3,52	252%	
REPOLLO	0,24	1,22	5,08	408%	
COLIFLOR	0,41	1,72	4,20	320%	
CALABACIN	1,00	1,59	1,59	59%	
CHAMPIÑÓN	1,15	3,31	2,88	188%	
ALCACHOFA	1,17	2,39	2,04	104%	
ACELGA	0,37	1,61	4,35	335%	
BERENJENA	1,25	1,58	1,27	27%	
TOMATES DE ENSALADA	0,38	1,93	5,09	409%	
ZANAHORIA	0,44	0,98	2,23	123%	
PIMIENTO VERDE	0,73	1,87	2,57	157%	
PIMIENTO ROJO	0,82	1,99	2,42	142%	
PEPINO	0,65	1,42	2,17	117%	
LECHUGA*	0,20	0,92	4,60	360%	
AGUACATE	0,91	3,70	4,07	307%	
PLÁTANO	0,67	1,98	2,96	196%	
MANZANA	0,45	1,62	3,60	260%	
PERA	0,50	1,75	3,50	250%	
CHIRIMOYA	0,81	2,36	2,91	191%	
<b>MANDARINA</b>	<b>0,19</b>	<b>1,67</b>	<b>8,79</b>	<b>779%</b>	<b>IPOD GANADERO 3,00</b>
<b>NARANJA</b>	<b>0,14</b>	<b>1,56</b>	<b>11,14</b>	<b>1014%</b>	
<b>LIMÓN</b>	<b>0,25</b>	<b>1,70</b>	<b>6,80</b>	<b>580%</b>	
TERNERA 1ª	4,31	17,15	3,98	298%	
CORDERO	3,31	10,56	3,19	219%	
POLLO*	1,15	2,94	2,56	156%	
CERDO*	1,34	5,83	4,35	217%	
CONEJO	1,84	5,60	3,04	379%	
HUEVOS M*	1,17	1,49	1,27	27%	
LECHE VACA	0,31	0,81	2,61	161%	

\* Lechuga(€/ud); Espárrago verde (€/manejo); Huevos €/docena); Ternera (kg/canal); Conejo kg/vivo; Cordero (kg/vivo de 25 kg y pascual 1ª); Cerdo 20kg y pollo €/kg vivo; Aceituna entamadas; Cítricos (incluida recolección)

(1) - número de veces que se multiplica el precio de origen hasta que llega al consumidor.

**IPOD  
GENERAL  
3,77**

(ver evolución IPOD en la siguiente página)

## EVOLUCIÓN INTERANUAL DEL IPOD

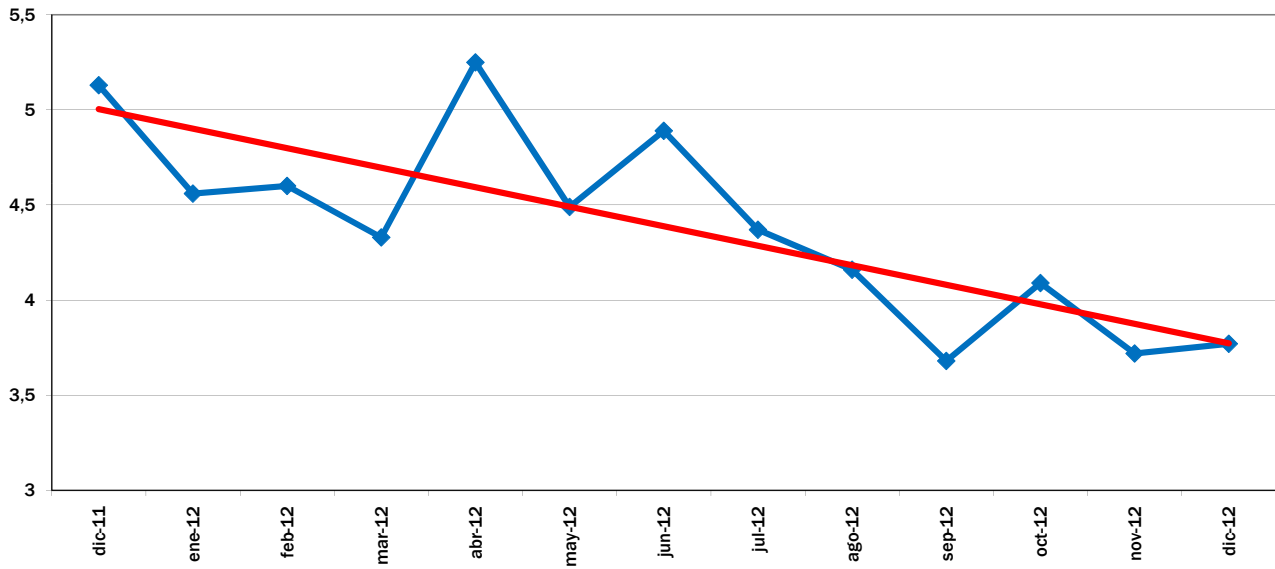

EVOLUCIÓN MES A MES

TENDENCIA ANUAL

## EVOLUCIÓN DEL IPOD TOTAL 2008 - 2012

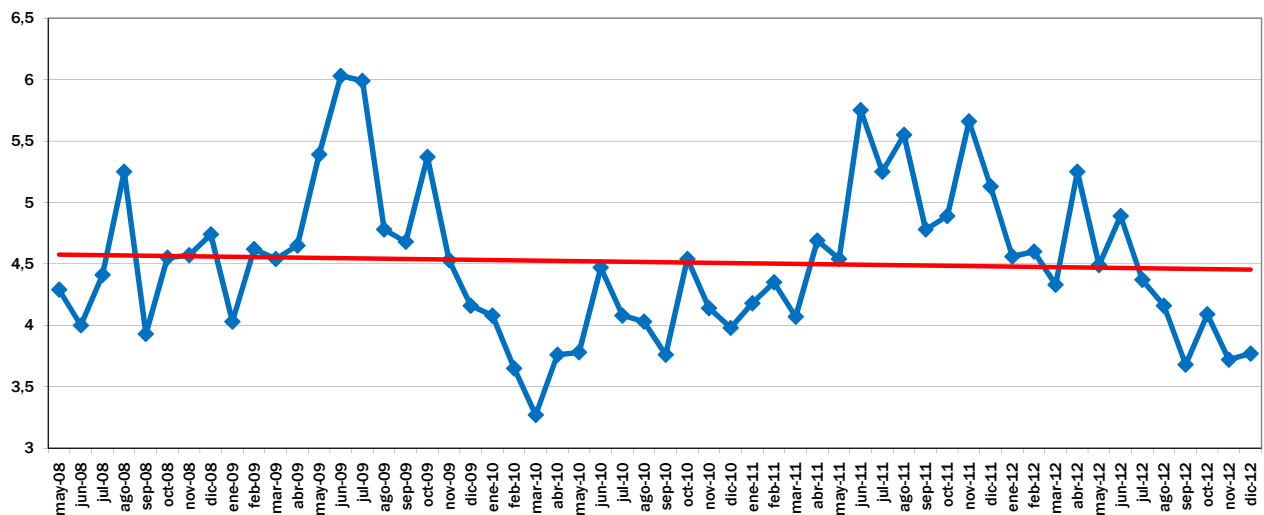

EVOLUCIÓN MES A MES

TENDENCIA INTERANUAL

Fuente de datos en origen: Coordinadora de Organizaciones de Agricultores y Ganaderos, COAG

Fuente de datos en destino: Unión de Consumidores de España, UCE.  
Confederación Española de Amas de Casa, Consumidores y Usuarios, CEACCU



## IPOD Enero 2013

### Índice de Precios en Origen y Destino de los alimentos

PRODUCTO	PRECIO ORIGEN (€/kg)	PRECIO DESTINO (€/kg)	DIFERENCIA PRECIO ORIGEN-DESTINO(1)	DIFERENCIA PORCENTUAL ORIGEN - DESTINO	IPOD
ACEITUNAS ENTAMADAS	0,83	3,94	4,75	375%	IPOD AGRÍCOLA 3,67
ACEITE OLIVA VIRGEN EXTRA*	2,94	3,52	1,20	20%	
PATATA	0,26	0,68	2,62	162%	
CEBOLLA	0,48	1,03	2,15	115%	
AJO	1,43	5,03	3,52	252%	
REPOLLO	0,35	1,23	3,51	251%	
COLIFLOR	0,36	1,68	4,67	367%	
CALABACIN	0,85	1,90	2,23	123%	
CHAMPIÑÓN	1,13	3,29	2,91	191%	
GUISANTES	1,37	3,95	2,88	188%	
ALCACHOFA	0,47	2,41	5,13	413%	
ACELGA	0,50	1,61	3,22	222%	
BERENJENA	1,26	1,92	1,53	53%	
TOMATES DE ENSALADA	0,42	1,92	4,57	357%	
ZANAHORIA	0,54	0,97	1,80	80%	
PIMIENTO VERDE	0,82	1,94	2,38	138%	
PIMIENTO ROJO	0,69	2,02	2,91	191%	
PEPINO	0,64	1,58	2,45	145%	
LECHUGA*	0,16	0,94	5,88	488%	
AGUACATE	1,38	3,67	2,66	166%	
PLÁTANO	0,53	1,95	3,68	268%	
MANZANA	0,47	1,63	3,47	247%	
PERA	0,50	1,67	3,34	234%	
FRESA	3,06	4,99	1,63	63%	
CHIRIMOYA	0,94	2,52	2,68	168%	
<b>MANDARINA</b>	<b>0,23</b>	<b>1,43</b>	<b>6,22</b>	<b>522%</b>	
<b>NARANJA</b>	<b>0,12</b>	<b>1,42</b>	<b>11,83</b>	<b>1083%</b>	
<b>LIMÓN</b>	<b>0,23</b>	<b>1,63</b>	<b>7,09</b>	<b>609%</b>	
TERNERA 1ª	4,23	17,09	4,04	304%	IPOD GANADERO 2,99
CORDERO	3,40	10,78	3,17	217%	
POLLO*	1,26	2,93	2,33	133%	
CERDO*	1,29	5,87	4,55	241%	
CONEJO	1,72	5,61	3,26	313%	
HUEVOS M*	1,36	1,50	1,10	10%	
LECHE VACA	0,33	0,82	2,48	148%	

\* Lechuga(€/ud); Espárrago verde (€/manejo); Huevos €/docena); Ternera (kg/canal); Conejo kg/vivo; Cordero (kg/vivo de 25 kg y pascual 1ª); Cerdo 20kg y pollo €/kg vivo; Aceituna entamadas; Cítricos (incluida recolección)

(1) - número de veces que se multiplica el precio de origen hasta que llega al consumidor.

**IPOD  
GENERAL  
3,54**

(ver evolución IPOD en la siguiente página)

## EVOLUCIÓN INTERANUAL DEL IPOD

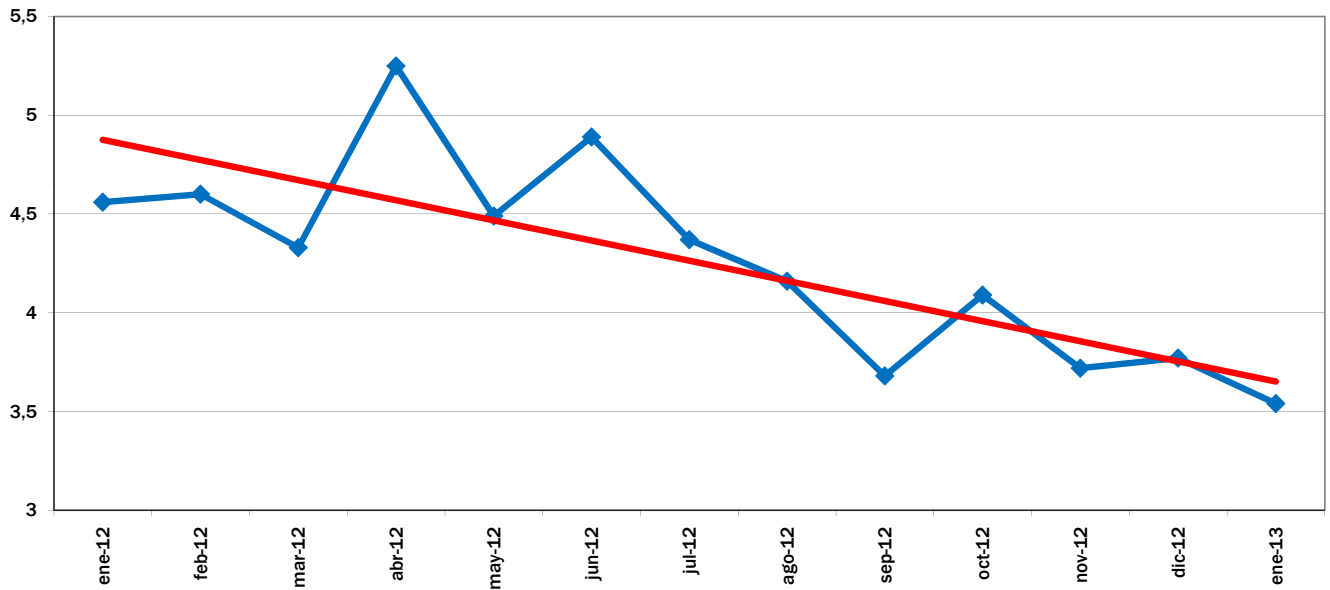

EVOLUCIÓN MES A MES

TENDENCIA ANUAL

## EVOLUCIÓN DEL IPOD TOTAL 2008 - 2013

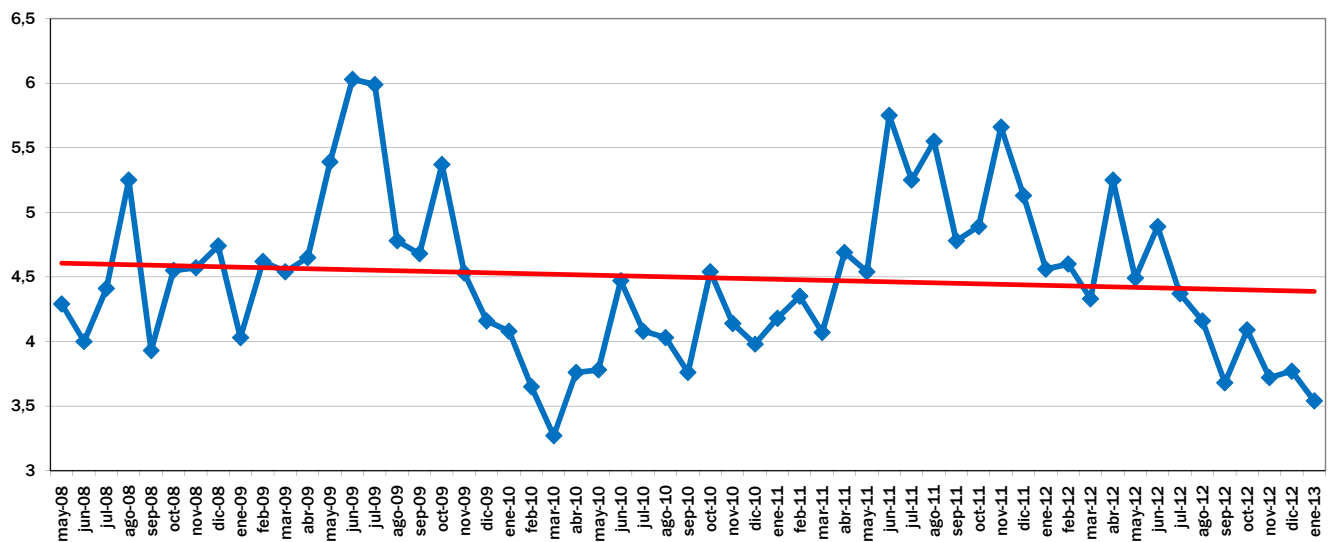

EVOLUCIÓN MES A MES

TENDENCIA INTERANUAL

Fuente de datos en origen: Coordinadora de Organizaciones de Agricultores y Ganaderos, COAG

Fuente de datos en destino: Unión de Consumidores de España, UCE.  
Confederación Española de Amas de Casa, Consumidores y Usuarios, CEACCU

## IPOD Febrero 2013

### Índice de Precios en Origen y Destino de los alimentos

PRODUCTO	PRECIO ORIGEN (€/kg)	PRECIO DESTINO (€/kg)	DIFERENCIA PRECIO ORIGEN-DESTINO(1)	DIFERENCIA PORCENTUAL ORIGEN - DESTINO	IPOD
ACEITUNAS ENTAMADAS	0,84	3,94	4,69	369%	IPOD AGRÍCOLA 3,68
ACEITE OLIVA VIRGEN EXTRA*	2,97	3,56	1,20	20%	
PATATA	0,24	0,68	2,83	183%	
CEBOLLA	0,43	1,00	2,33	133%	
AJO	1,43	4,93	3,45	245%	
REPOLLO	0,25	1,21	4,84	384%	
COLIFLOR	0,30	1,63	5,43	443%	
CALABACIN	0,40	1,93	4,85	385%	
CHAMPIÑON	1,15	3,29	2,86	186%	
GUISANTES	1,26	4,03	3,20	220%	
ALCACHOFA	0,45	2,28	5,07	407%	
ACELGA	0,42	1,61	3,83	283%	
BERENJENA	1,16	2,18	1,88	88%	
TOMATES DE ENSALADA	0,37	1,92	5,19	419%	
ZANAHORIA	0,45	0,98	2,18	118%	
PIMIENTO VERDE	0,74	2,14	2,88	188%	
PIMIENTO ROJO	0,64	2,11	3,30	230%	
PEPINO	0,82	1,71	2,08	108%	
<b>LECHUGA*</b>	<b>0,12</b>	<b>0,96</b>	<b>8,00</b>	<b>700%</b>	
AGUACATE	1,39	3,73	2,68	168%	
PLÁTANO	0,68	1,88	2,76	176%	
MANZANA	0,49	1,62	3,31	231%	
PERA	0,57	1,73	3,04	204%	
FRESA	1,83	4,77	2,61	161%	
PAPAYA	0,35	1,54	4,40	340%	
CHIRIMOYA	0,89	2,70	3,03	203%	
MANDARINA	0,33	1,67	5,06	406%	
NARANJA	0,23	1,36	5,91	491%	
LIMÓN	0,40	1,58	3,95	295%	
TERNERA 1ª	4,23	17,25	4,08	308%	IPOD GANADERO 3,15
CORDERO	2,65	10,66	4,02	302%	
POLLO*	1,26	2,92	2,32	132%	
CERDO*	1,33	5,90	4,44	243%	
<b>CONEJO</b>	<b>1,72</b>	<b>5,52</b>	<b>3,21</b>	<b>458%</b>	
HUEVOS M*	0,99	1,50	1,52	52%	
LECHE VACA	0,33	0,82	2,48	148%	

\* Lechuga(€/ud); Espárrago verde (€/manojos); Huevos €/docena); Ternera (kg/canal); Conejo kg/vivo; Cordero (kg/vivo de 24 kg y pascual 1ª); Cerdo 20kg y pollo €/kg vivo; Aceituna entamadas; Cítricos (incluida recolección)

**IPOD  
GENERAL  
3,58**

(1) - número de veces que se multiplica el precio de origen hasta que llega al consumidor.

(ver evolución IPOD en la siguiente página)

## EVOLUCIÓN INTERANUAL DEL IPOD

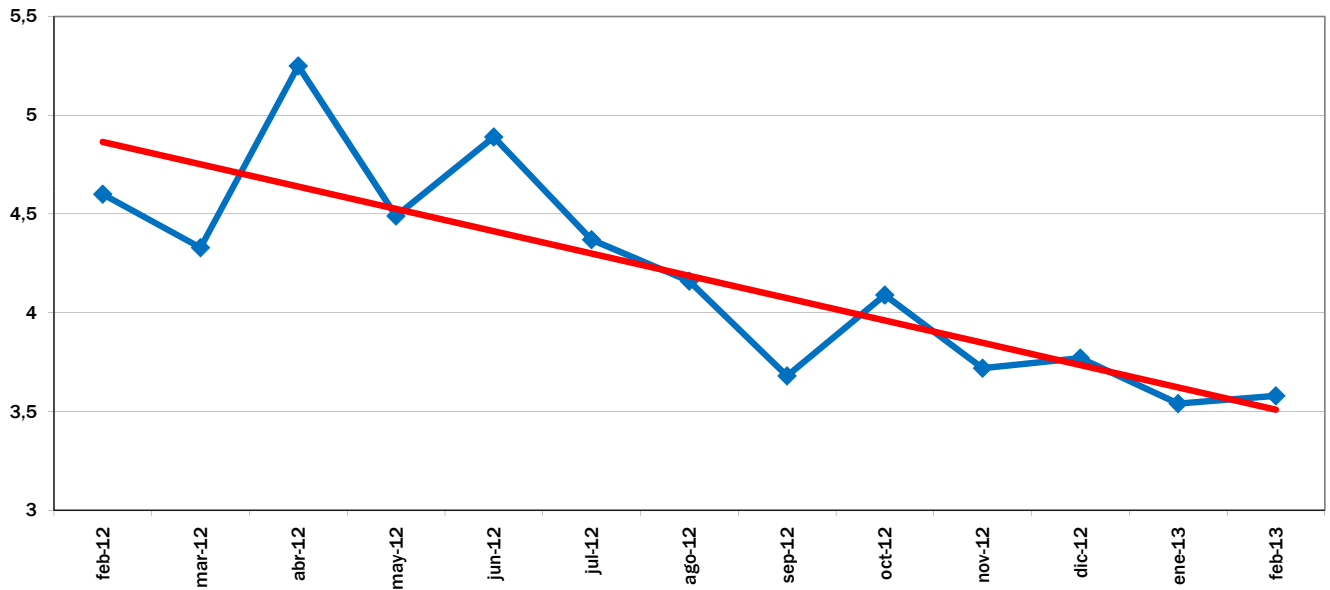

EVOLUCIÓN MES A MES

TENDENCIA ANUAL

## EVOLUCIÓN DEL IPOD TOTAL 2008 - 2013

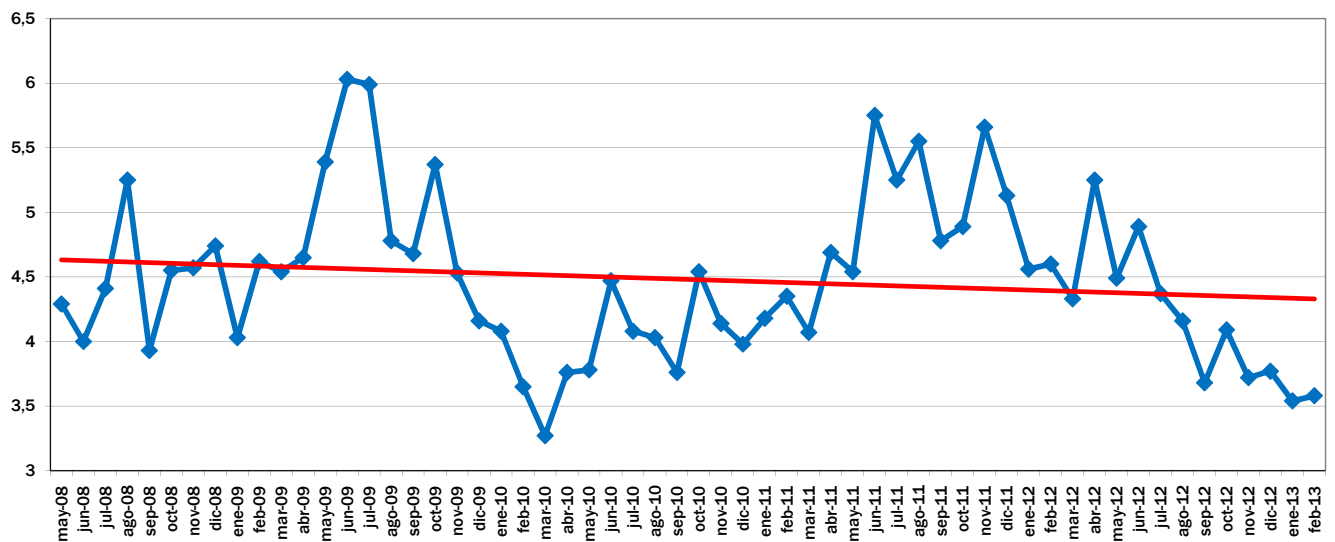

EVOLUCIÓN MES A MES

TENDENCIA INTERANUAL

Fuente de datos en origen: Coordinadora de Organizaciones de Agricultores y Ganaderos, COAG

Fuente de datos en destino: Unión de Consumidores de España, UCE.  
Confederación Española de Amas de Casa, Consumidores y Usuarios, CEACCU

## IPOD Marzo 2013

### Índice de Precios en Origen y Destino de los alimentos

PRODUCTO	PRECIO ORIGEN (€/kg)	PRECIO DESTINO (€/kg)	DIFERENCIA PRECIO ORIGEN-DESTINO(1)	DIFERENCIA PORCENTUAL ORIGEN - DESTINO	IPOD
ACEITUNAS ENTAMADAS	0,85	3,93	4,62	362%	<b>IPOD AGRÍCOLA 3,53</b>
ACEITE OLIVA VIRGEN EXTRA*	2,95	3,61	1,22	22%	
PATATA	0,23	0,89	3,87	287%	
CEBOLLA	0,50	1,01	2,02	102%	
AJO	1,46	4,92	3,37	237%	
<b>REPOLLO</b>	<b>0,21</b>	<b>1,17</b>	<b>5,57</b>	<b>457%</b>	
COLIFLOR	0,33	1,38	4,18	318%	
CALABACIN	0,35	1,55	4,44	344%	
CHAMPIÑÓN	1,18	3,17	2,69	169%	
ALCACHOFA	0,60	2,37	3,95	295%	
BROCOLI	0,48	1,60	3,33	233%	
ACELGA	0,41	1,60	3,90	290%	
BERENJENA	0,51	1,44	2,82	182%	
TOMATES DE ENSALADA	0,56	1,93	3,45	245%	
ZANAHORIA	0,30	0,98	3,27	227%	
PIMIENTO VERDE	1,01	2,21	2,19	119%	
PIMIENTO ROJO	1,17	1,78	1,53	53%	
PEPINO	0,54	1,29	2,37	137%	
<b>LECHUGA*</b>	<b>0,12</b>	<b>0,91</b>	<b>7,58</b>	<b>658%</b>	
AGUACATE	1,63	2,72	1,67	67%	
PLÁTANO	0,63	1,81	2,87	187%	
MANZANA	0,51	1,68	3,29	229%	
PERA	0,63	1,76	2,79	179%	
<b>PAPAYA</b>	<b>0,34</b>	<b>1,82</b>	<b>5,35</b>	<b>435%</b>	
MANDARINA	0,49	2,01	4,10	310%	
NARANJA	0,26	1,32	5,08	408%	
LIMÓN	0,41	1,57	3,83	283%	
TERNERA 1ª	4,23	17,68	4,18	318%	<b>IPOD GANADERO 3,18</b>
CORDERO	2,54	10,44	4,11	311%	
POLLO*	1,15	2,89	2,51	151%	
CERDO*	1,39	5,84	4,20	212%	
<b>CONEJO</b>	<b>1,87</b>	<b>5,40</b>	<b>2,89</b>	<b>567%</b>	
HUEVOS M*	0,81	1,53	1,89	89%	
LECHE VACA	0,33	0,81	2,45	145%	<b>IPOD GENERAL 3,46</b>

\* Lechuga(€/ud); Espárrago verde (€/manejo); Huevos €/docena); Ternera (kg/canal); Conejo kg/vivo; Cordero (kg/vivo de 24 kg y pascual 1ª); Cerdo 20kg y pollo €/kg vivo; Aceituna entamadas; Cítricos (incluida recolección)

(1) - número de veces que se multiplica el precio de origen hasta que llega al consumidor.

(ver evolución IPOD en la siguiente página)

## EVOLUCIÓN INTERANUAL DEL IPOD

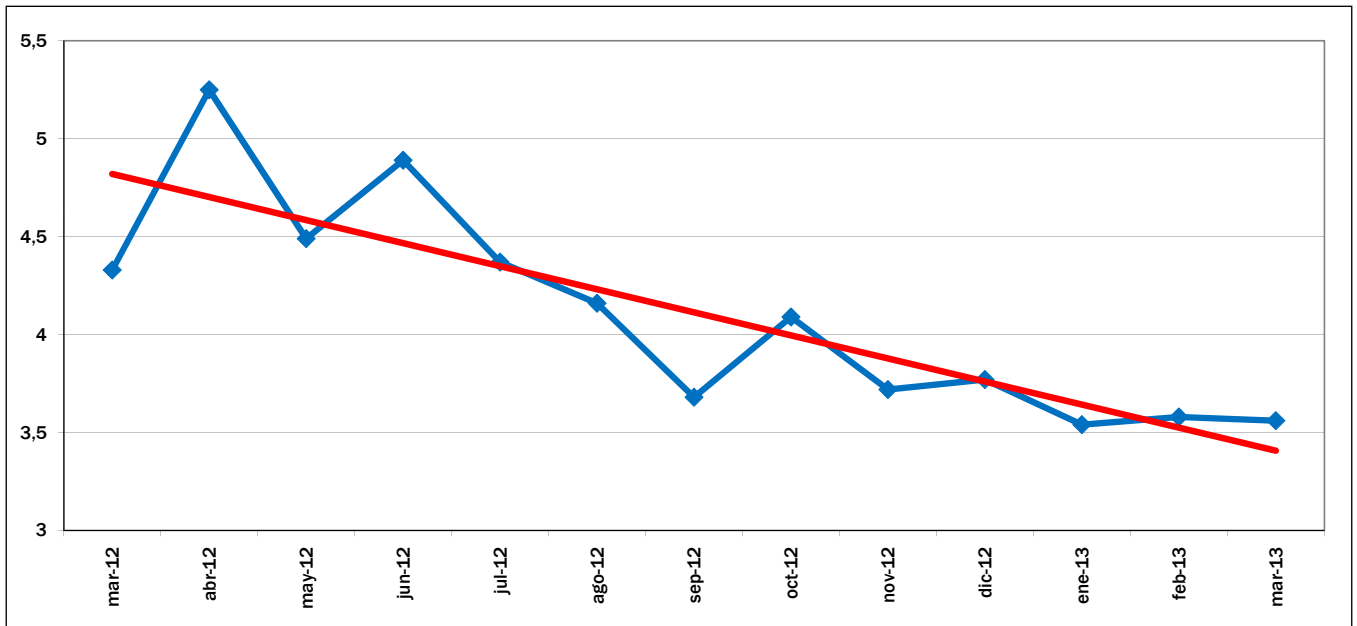

EVOLUCIÓN MES A MES

TENDENCIA ANUAL

## EVOLUCIÓN DEL IPOD TOTAL 2008 - 2013

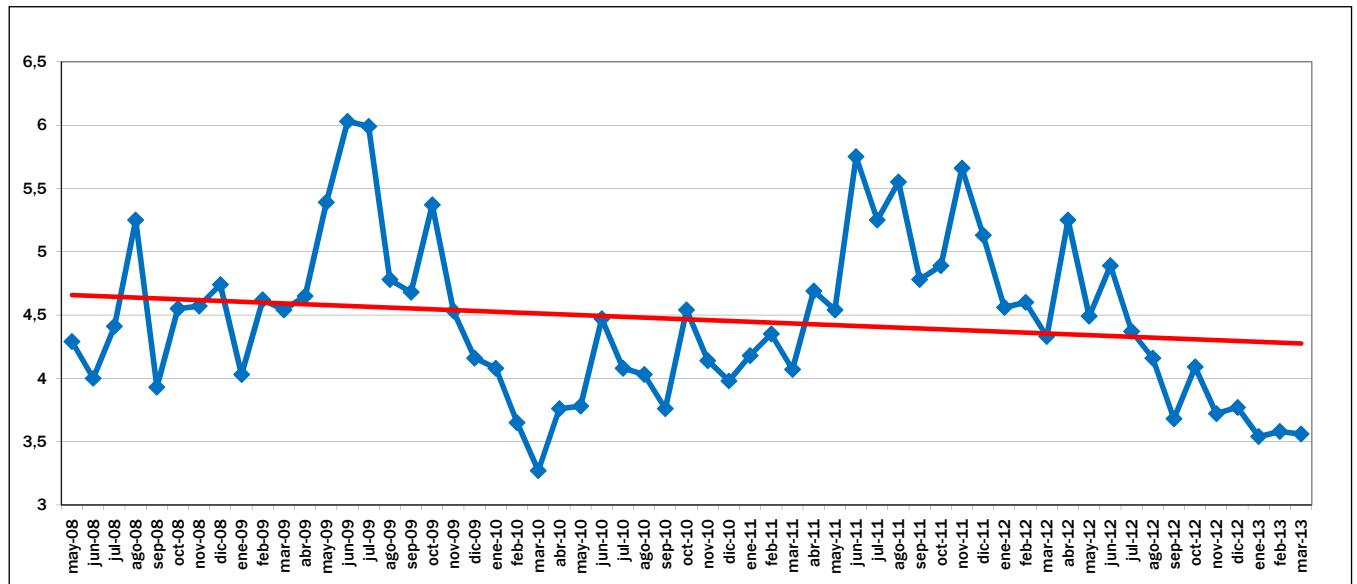

EVOLUCIÓN MES A MES

TENDENCIA INTERANUAL

Fuente de datos en origen: Coordinadora de Organizaciones de Agricultores y Ganaderos, COAG

Fuente de datos en destino: Unión de Consumidores de España, UCE.  
Confederación Española de Amas de Casa, Consumidores y Usuarios, CEACCU

## IPOD Abril 2013

### Índice de Precios en Origen y Destino de los alimentos

PRODUCTO	PRECIO ORIGEN (€/kg)	PRECIO DESTINO (€/kg)	DIFERENCIA PRECIO ORIGEN-DESTINO(1)	DIFERENCIA PORCENTUAL ORIGEN - DESTINO	IPOD
ACEITUNAS ENTAMADAS	0,88	3,95	4,49	349%	<b>IPOD AGRÍCOLA 4,17</b>
ACEITE OLIVA VIRGEN EXTRA*	2,86	3,63	1,27	27%	
PATATA	0,29	0,91	3,14	214%	
CEBOLLA	0,32	1,01	3,16	216%	
AJO	1,47	4,94	3,36	236%	
REPOLLO	0,19	1,06	5,58	458%	
COLIFLOR	0,35	1,56	4,46	346%	
<b>CALABACIN</b>	<b>0,26</b>	<b>1,56</b>	<b>6,08</b>	<b>508%</b>	
CHAMPIÑÓN	1,15	3,14	2,73	173%	
<b>ALCACHOFA</b>	<b>0,33</b>	<b>2,19</b>	<b>6,64</b>	<b>564%</b>	
BROCOLI	0,44	2,20	5,00	400%	
ACELGA	0,37	1,57	4,24	324%	
BERENJENA	0,34	1,37	4,03	303%	
TOMATES DE ENSALADA	0,63	1,98	3,14	214%	
ZANAHORIA	0,42	1,00	2,38	138%	
PIMIENTO VERDE	0,59	2,30	3,90	290%	
PIMIENTO ROJO	0,88	1,57	1,78	78%	
<b>PEPINO</b>	<b>0,17</b>	<b>2,39</b>	<b>14,33</b>	<b>1333%</b>	
LECHUGA*	0,19	0,93	4,89	389%	
PLÁTANO	0,58	1,81	3,12	212%	
MANZANA	0,51	1,69	3,31	231%	
PERA	0,85	1,99	2,34	134%	
PAPAYA	0,50	1,43	2,86	186%	
MANDARINA	0,42	1,91	4,55	355%	
NARANJA	0,28	1,31	4,68	368%	
LIMÓN	0,53	1,57	2,96	196%	
TERNERA 1ª	4,23	17,81	4,21	321%	<b>IPOD GANADERO 3,26</b>
CORDERO	2,47	10,37	4,20	320%	
POLLO*	1,15	2,84	2,47	147%	
CERDO*	1,40	5,82	4,16	208%	
<b>CONEJO</b>	<b>1,89</b>	<b>5,33</b>	<b>2,82</b>	<b>684%</b>	
HUEVOS M*	0,68	1,54	2,26	126%	
LECHE VACA	0,33	0,88	2,67	167%	<b>IPOD GENERAL 3,98</b>

\* Lechuga(€/ud); Espárrago verde (€/manejo); Huevos €/docena; Ternera (kg/canal); Conejo kg/vivo; Cordero (kg/vivo de 24 kg y pascual 1ª); Cerdo 20kg y pollo €/kg vivo; Aceituna entamadas; Cítricos (incluida recolección)

(1) - número de veces que se multiplica el precio de origen hasta que llega al consumidor.

(ver evolución IPOD en la siguiente página)

## EVOLUCIÓN INTERANUAL DEL IPOD

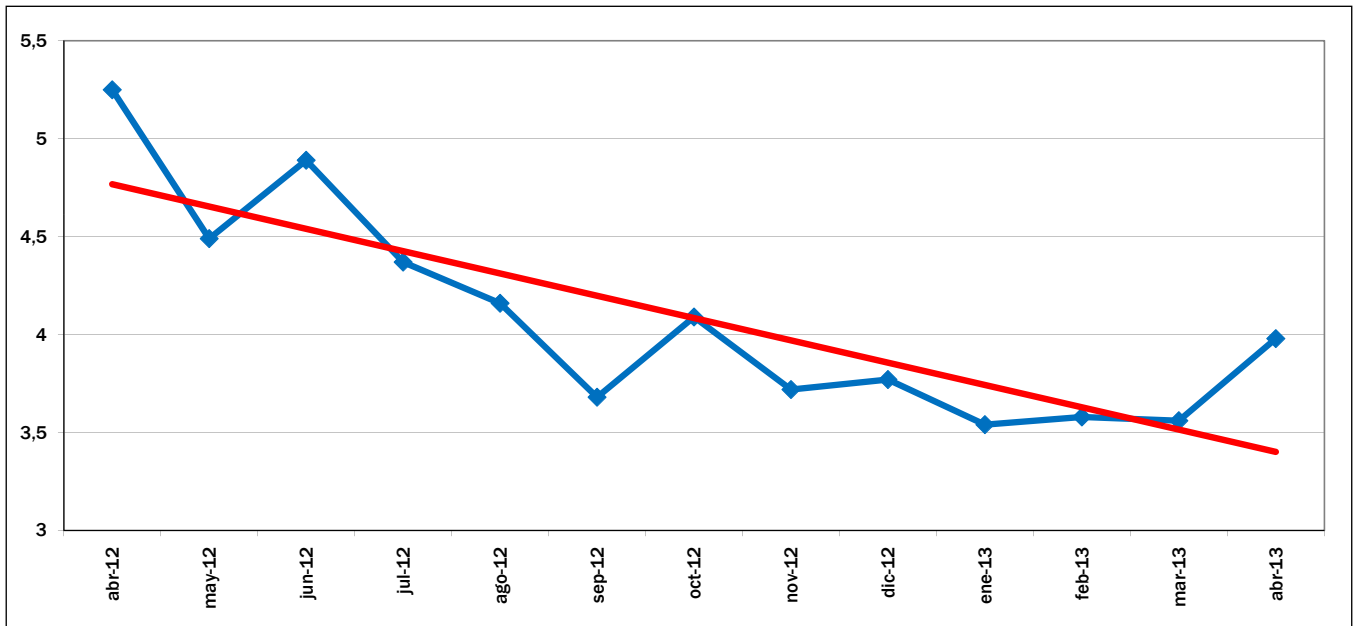

EVOLUCIÓN MES A MES

TENDENCIA ANUAL

## EVOLUCIÓN DEL IPOD TOTAL 2008 - 2013

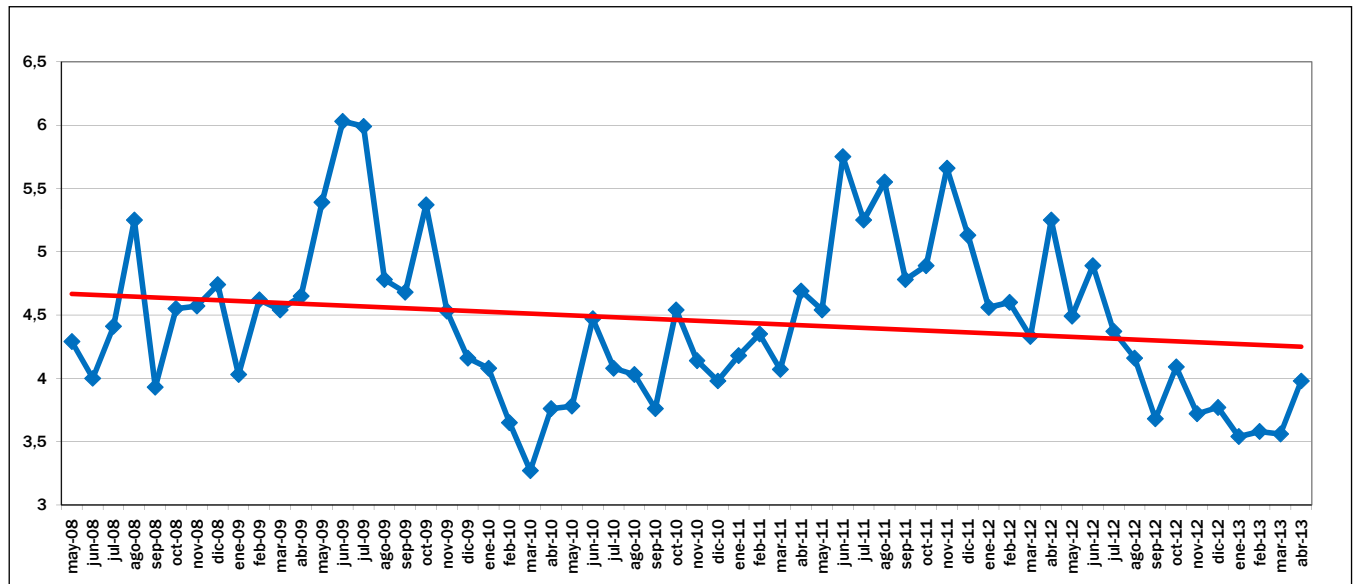

EVOLUCIÓN MES A MES

TENDENCIA INTERANUAL

Fuente de datos en origen: Coordinadora de Organizaciones de Agricultores y Ganaderos, COAG

Fuente de datos en destino: Unión de Consumidores de España, UCE.  
Confederación Española de Amas de Casa, Consumidores y Usuarios, CEACCU



## IPOD Mayo 2013

### Índice de Precios en Origen y Destino de los alimentos

PRODUCTO	PRECIO ORIGEN (€/kg)	PRECIO DESTINO (€/kg)	DIFERENCIA PRECIO ORIGEN-DESTINO(1)	DIFERENCIA PORCENTUAL ORIGEN - DESTINO	IPOD
<b>ACEITUNAS ENTAMADAS</b>	<b>0,88</b>	<b>4,47</b>	<b>5,08</b>	<b>408%</b>	<b>IPOD AGRÍCOLA 3,05</b>
ACEITE OLIVA VIRGEN EXTRA*	2,73	3,61	1,32	32%	
PATATA	0,39	0,99	2,54	154%	
CEBOLLA	0,33	1,04	3,15	215%	
AJO	1,45	4,97	3,43	243%	
<b>REPOLLO</b>	<b>0,20</b>	<b>1,22</b>	<b>6,10</b>	<b>510%</b>	
COLIFLOR	0,63	1,93	3,06	206%	
CALABACIN	0,63	1,55	2,46	146%	
CHAMPIÑON	1,15	3,18	2,77	177%	
ESPÁRRAGO	2,23	6,38	2,86	186%	
ALCACHOFA	0,30	1,49	4,97	397%	
BROCOLI	0,64	2,31	3,61	261%	
ACELGA	0,45	1,57	3,49	249%	
BERENJENA	0,35	1,20	3,43	243%	
TOMATES DE ENSALADA	0,43	2,06	4,79	379%	
ZANAHORIA	0,41	1,01	2,46	146%	
PIMIENTO VERDE	0,60	2,32	3,87	287%	
PIMIENTO ROJO	0,67	2,60	3,88	288%	
PEPINO	0,42	1,25	2,98	198%	
LECHUGA*	0,33	0,94	2,85	185%	
PLÁTANO	0,58	1,78	3,07	207%	
MANZANA	0,71	1,78	2,51	151%	
PERA	0,96	2,03	2,11	111%	
AGUACATE	1,05	1,99	1,90	90%	
FRESÓN	1,03	1,90	1,84	84%	
MELOCOTÓN	0,75	1,99	2,65	165%	
NECTARINA	0,93	1,99	2,14	114%	
CIRUELA	0,88	1,99	2,26	126%	
SANDÍA	0,51	0,65	1,27	27%	
MELÓN	0,69	1,25	1,81	81%	
NARANJA	0,32	1,34	4,19	319%	
LIMÓN	0,58	1,68	2,90	190%	
TERNERA 1ª	4,15	17,90	4,31	331%	<b>IPOD GANADERO 3,20</b>
CORDERO	2,65	10,37	3,91	291%	
POLLO*	1,16	2,77	2,39	139%	
CERDO*	1,35	5,76	4,27	220%	
<b>CONEJO</b>	<b>1,80</b>	<b>5,22</b>	<b>2,90</b>	<b>544%</b>	
HUEVOS M*	0,81	1,57	1,94	94%	
LECHE VACA	0,33	0,89	2,70	170%	

\* Lechuga(€/ud); Espárrago verde (€/manejo); Huevos €/docena); Ternera (kg/canal); Conejo kg/vivo; Cordero (kg/vivo de 24 kg y pascual 1ª); Cerdo 20kg y pollo €/kg vivo; Aceituna entamadas; Cítricos (incluida recolección)

(1) - número de veces que se multiplica el precio de origen hasta que llega al consumidor.

(ver evolución IPOD en la siguiente página)

**IPOD  
GENERAL  
3,08**

## EVOLUCIÓN INTERANUAL DEL IPOD

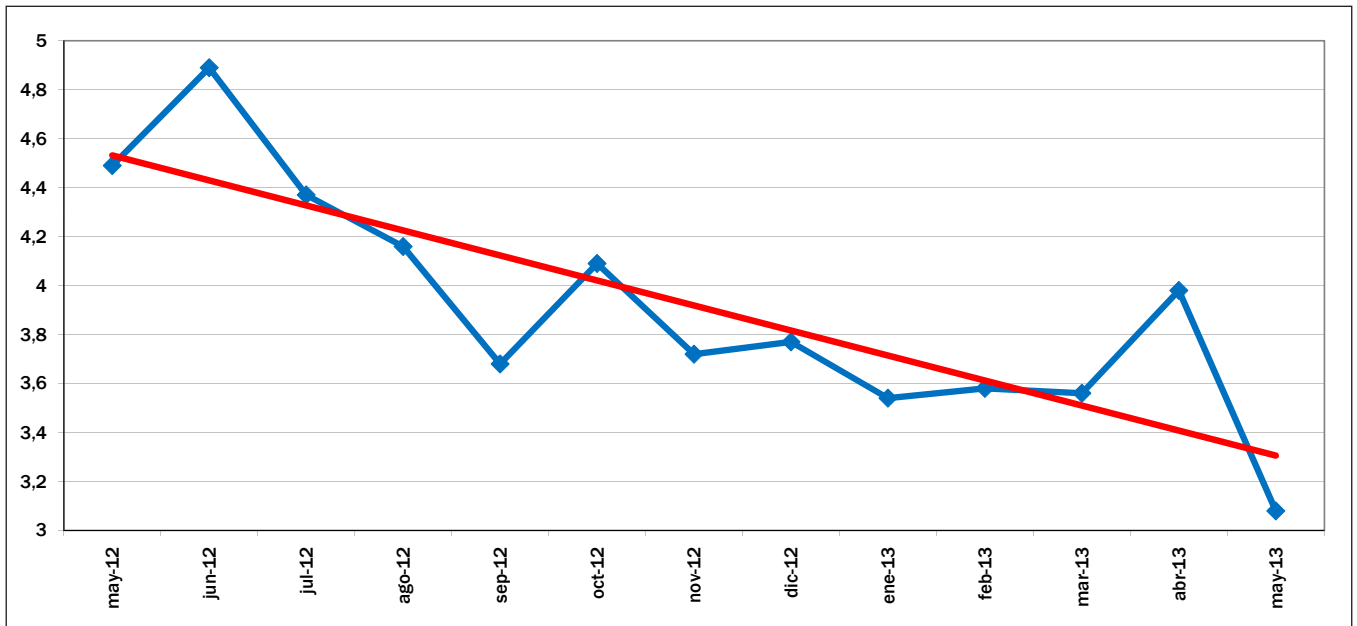

EVOLUCIÓN MES A MES

TENDENCIA ANUAL

## EVOLUCIÓN DEL IPOD TOTAL 2008 - 2013

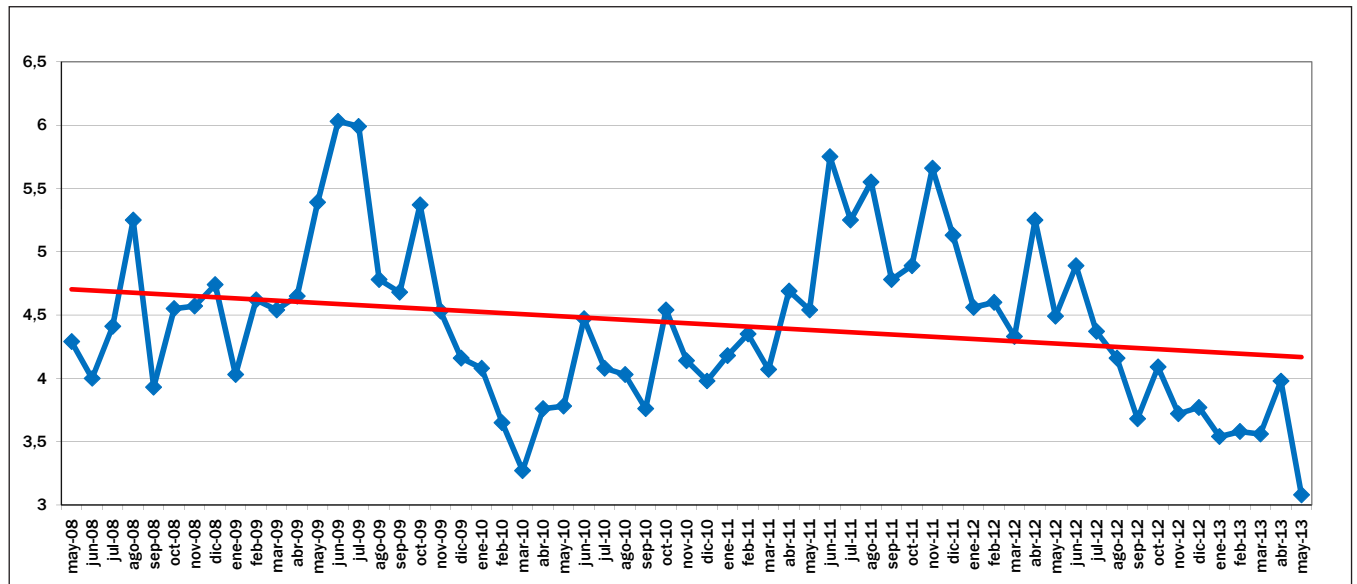

EVOLUCIÓN MES A MES

TENDENCIA INTERANUAL

Fuente de datos en origen: Coordinadora de Organizaciones de Agricultores y Ganaderos, COAG

Fuente de datos en destino: Unión de Consumidores de España, UCE.  
Confederación Española de Amas de Casa, Consumidores y Usuarios, CEACCU

## IPOD Junio 2013

### Índice de Precios en Origen y Destino de los alimentos

PRODUCTO	PRECIO ORIGEN (€/kg)	PRECIO DESTINO (€/kg)	DIFERENCIA PRECIO ORIGEN-DESTINO(1)	DIFERENCIA PORCENTUAL ORIGEN - DESTINO	IPOD
ACEITUNAS ENTAMADAS	0,87	4,10	4,71	371%	IPOD AGRÍCOLA 3,94
ACEITE OLIVA VIRGEN EXTRA*	2,76	3,52	1,28	28%	
PATATA	0,46	1,13	2,46	146%	
CEBOLLA	0,30	1,05	3,50	250%	
REPOLLO	0,40	1,31	3,28	228%	
COLIFLOR	0,37	2,11	5,70	470%	
CALABACIN	0,30	1,54	5,13	413%	
CHAMPIÑÓN	1,15	3,27	2,84	184%	
BROCOLI	0,79	2,39	3,03	203%	
ACELGA	0,52	1,37	2,63	163%	
<b>BERENJENA</b>	<b>0,24</b>	<b>1,89</b>	<b>7,88</b>	<b>688%</b>	
<b>TOMATES DE ENSALADA</b>	<b>0,19</b>	<b>1,98</b>	<b>10,42</b>	<b>942%</b>	
ZANAHORIA	0,36	1,00	2,78	178%	
PIMIENTO VERDE	0,45	2,17	4,82	382%	
PIMIENTO ROJO	1,04	2,59	2,49	149%	
<b>PEPINO</b>	<b>0,18</b>	<b>1,45</b>	<b>8,06</b>	<b>706%</b>	
LECHUGA*	0,21	0,84	4,00	300%	
PLÁTANO	0,60	1,87	3,12	212%	
MANZANA	0,76	1,85	2,43	143%	
MELÓN	0,24	0,89	3,71	271%	
SANDÍA	0,29	0,59	2,03	103%	
MELOCOTÓN	0,65	1,85	2,85	185%	
NECTARINA	0,81	1,79	2,21	121%	
CIRUELA	0,53	2,80	5,28	428%	
ALBARICOQUE	0,58	2,95	5,09	409%	
CEREZA	1,50	3,28	2,19	119%	
FRESA	0,89	2,58	2,90	190%	
NARANJA	0,33	1,41	4,27	327%	
LIMÓN	0,53	1,75	3,30	230%	
TERNERA 1ª	3,99	17,71	4,44	344%	IPOD GANADERO 3,17
CORDERO	2,70	10,35	3,83	283%	
POLLO*	1,24	2,80	2,26	126%	
CERDO*	1,40	5,68	4,06	216%	
<b>CONEJO</b>	<b>1,80</b>	<b>5,22</b>	<b>2,90</b>	<b>553%</b>	
HUEVOS M*	0,80	1,56	1,95	95%	
LECHE VACA	0,33	0,90	2,73	173%	
					<b>IPOD GENERAL 3,79</b>

\* Lechuga(€/ud); Espárrago verde (€/manejo); Huevos €/docena); Ternera (kg/canal); Conejo kg/vivo; Cordero (kg/vivo de 24 kg y pascual 1ª); Cerdo 20kg y pollo €/kg vivo; Aceituna entamadas; Cítricos (incluida recolección)

(1) - número de veces que se multiplica el precio de origen hasta que llega al consumidor.

(ver evolución IPOD en la siguiente página)

## EVOLUCIÓN INTERANUAL DEL IPOD

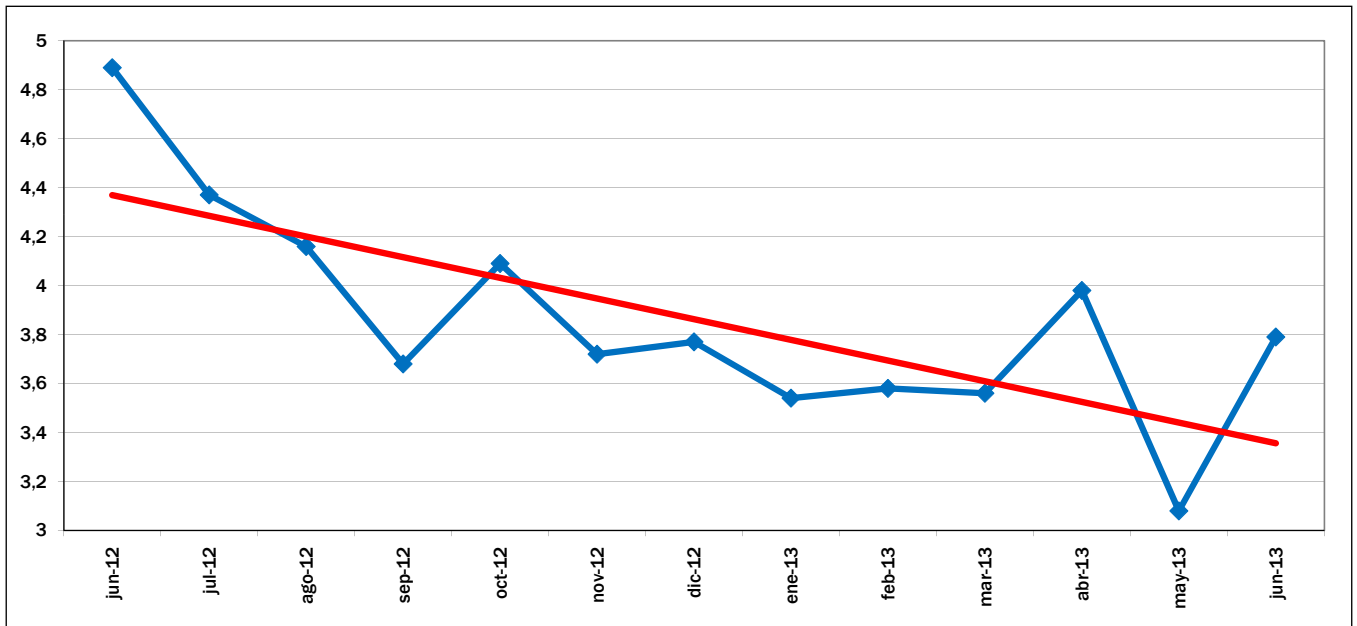

EVOLUCIÓN MES A MES

TENDENCIA ANUAL

## EVOLUCIÓN DEL IPOD TOTAL 2008 - 2013

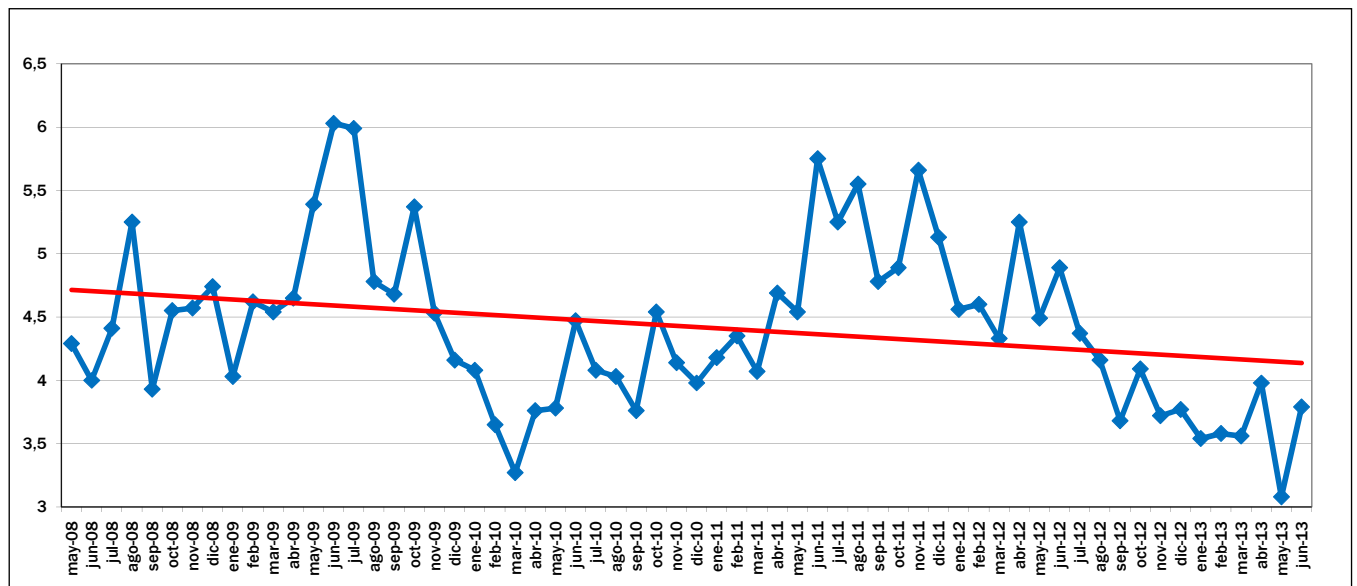

EVOLUCIÓN MES A MES

TENDENCIA INTERANUAL

Fuente de datos en origen: Coordinadora de Organizaciones de Agricultores y Ganaderos, COAG

Fuente de datos en destino: Unión de Consumidores de España, UCE.  
Confederación Española de Amas de Casa, Consumidores y Usuarios, CEACCU

## IPOD Julio 2013

### Índice de Precios en Origen y Destino de los alimentos

PRODUCTO	PRECIO ORIGEN (€/kg)	PRECIO DESTINO (€/kg)	DIFERENCIA PRECIO ORIGEN-DESTINO(1)	DIFERENCIA PORCENTUAL ORIGEN - DESTINO	IPOD
ACEITUNAS ENTAMADAS	0,89	4,34	4,88	388%	<b>IPOD AGRÍCOLA 3,92</b>
ACEITE OLIVA VIRGEN EXTRA*	2,69	3,79	1,41	41%	
PATATA	0,45	0,97	2,16	116%	
CEBOLLA	0,25	1,03	4,12	312%	
REPOLLO	0,25	1,25	5,00	400%	
<b>COLIFLOR</b>	<b>0,23</b>	<b>1,77</b>	<b>7,70</b>	<b>670%</b>	
<b>CALABACIN</b>	<b>0,20</b>	<b>1,44</b>	<b>7,20</b>	<b>620%</b>	
CHAMPIÑÓN	1,07	3,47	3,24	224%	
ACELGA	0,53	1,69	3,19	219%	
ESPÁRRAGO	1,20	2,58	2,15	115%	
BERENJENA	0,45	1,56	3,47	247%	
TOMATES DE ENSALADA	0,36	1,77	4,92	392%	
ZANAHORIA	0,40	1,00	2,50	150%	
PIMIENTO VERDE	0,52	2,02	3,88	288%	
PIMIENTO ROJO	0,88	2,31	2,63	163%	
PEPINO	0,35	1,41	4,03	303%	
<b>LECHUGA*</b>	<b>0,15</b>	<b>0,95</b>	<b>6,33</b>	<b>533%</b>	
PLÁTANO	0,76	2,32	3,05	205%	
MELÓN	0,27	1,29	4,78	378%	
SANDÍA	0,23	0,78	3,39	239%	
NECTARINA	0,80	2,08	2,60	160%	
CIRUELA	0,82	2,57	3,13	213%	
PAPAYA	0,41	1,49	3,63	263%	
CEREZA	1,26	3,95	3,13	213%	
NARANJA	0,28	1,53	5,46	446%	
LIMÓN	0,47	1,80	3,83	283%	
TERNERA 1ª	4,09	12,84	3,14	214%	<b>IPOD GANADERO 2,84</b>
CORDERO	3,13	10,44	3,34	234%	
POLLO*	1,23	2,85	2,32	132%	
CERDO*	1,47	5,60	3,81	195%	
<b>CONEJO</b>	<b>1,90</b>	<b>5,13</b>	<b>2,70</b>	<b>633%</b>	
HUEVOS M*	0,70	1,56	2,23	123%	
LECHE VACA	0,34	0,79	2,32	132%	<b>IPOD GENERAL 3,69</b>

\* Lechuga(€/ud); Espárrago verde (€/manejo); Huevos €/docena); Ternera (kg/canal); Conejo kg/vivo; Cordero (kg/vivo de 24 kg y pascual 1ª); Cerdo 20kg y pollo €/kg vivo; Aceituna entamadas; Cítricos (incluida recolección)

(1) - número de veces que se multiplica el precio de origen hasta que llega al consumidor.

(ver evolución IPOD en la siguiente página)

## EVOLUCIÓN INTERANUAL DEL IPOD

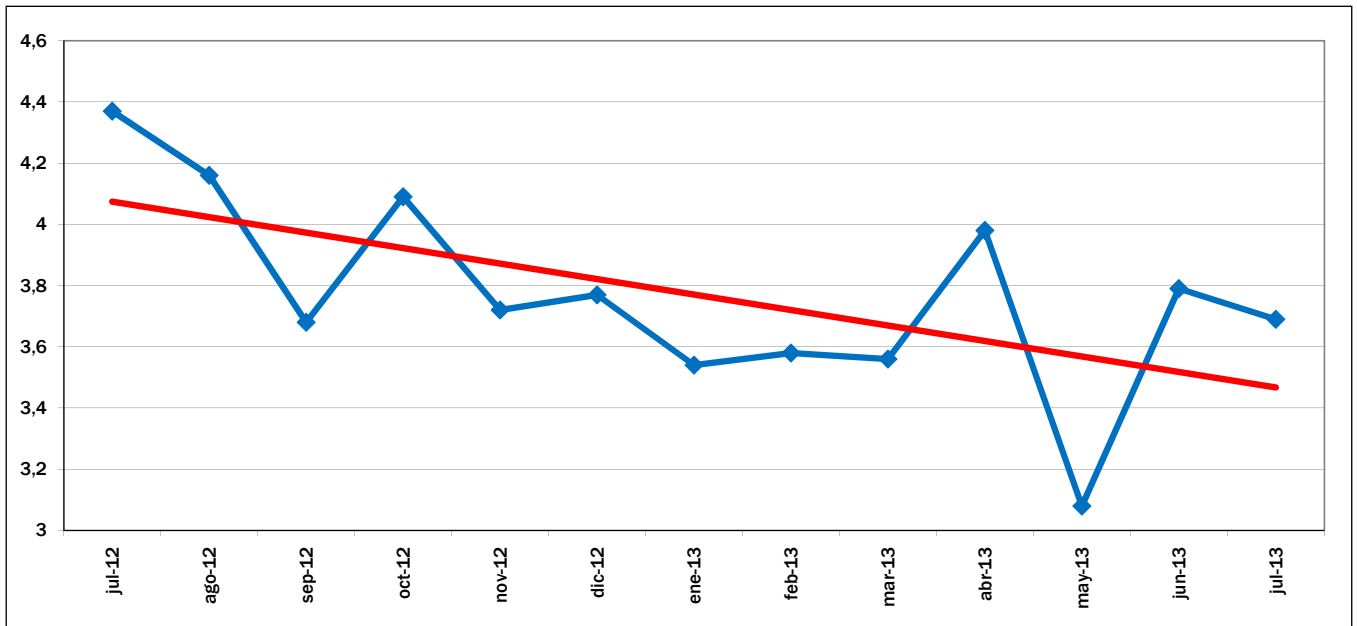

EVOLUCIÓN MES A MES

TENDENCIA ANUAL

## EVOLUCIÓN DEL IPOD TOTAL 2008 - 2013

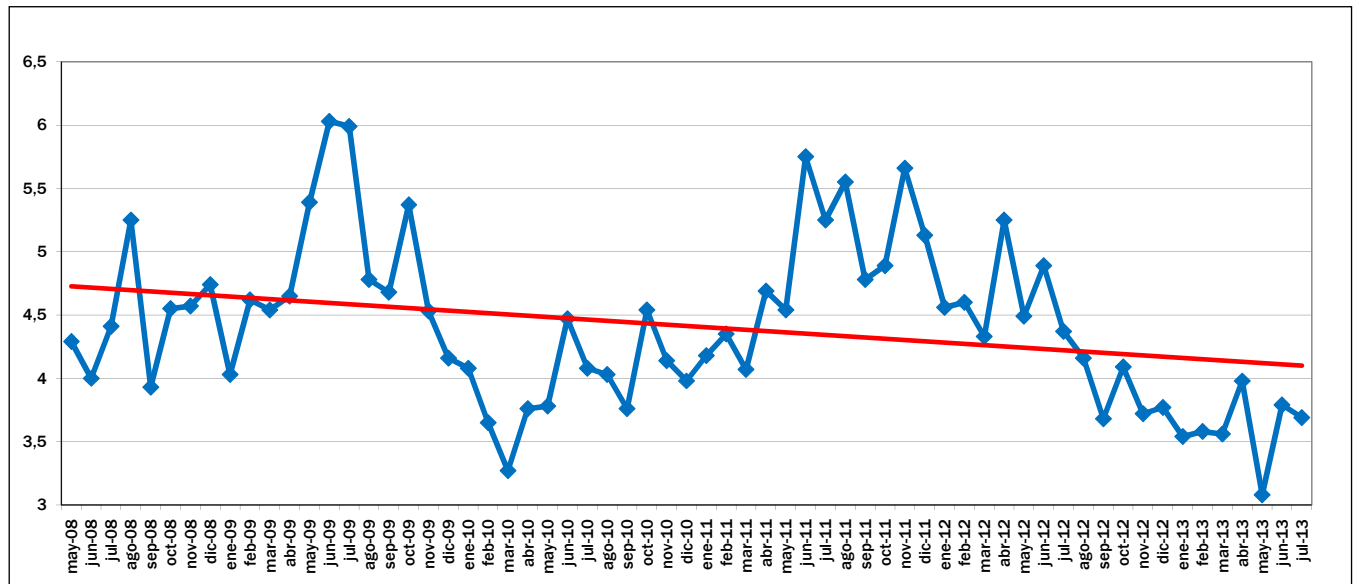

EVOLUCIÓN MES A MES

TENDENCIA INTERANUAL

Fuente de datos en origen: Coordinadora de Organizaciones de Agricultores y Ganaderos, COAG

Fuente de datos en destino: Unión de Consumidores de España, UCE.  
Confederación Española de Amas de Casa, Consumidores y Usuarios, CEACCU

## IPOD Agosto 2013

### Índice de Precios en Origen y Destino de los alimentos

PRODUCTO	PRECIO ORIGEN (€/kg)	PRECIO DESTINO (€/kg)	DIFERENCIA PRECIO ORIGEN-DESTINO(1)	DIFERENCIA PORCENTUAL ORIGEN - DESTINO	IPOD
ACEITUNAS ENTAMADAS	0,90	4,33	4,81	381%	<b>IPOD AGRÍCOLA 4,23</b>
ACEITE OLIVA VIRGEN EXTRA*	2,57	3,79	1,47	47%	
PATATA	0,35	0,98	2,80	180%	
AJO	1,60	5,28	3,30	230%	
CEBOLLA	0,31	1,03	3,32	232%	
<b>REPOLLO</b>	<b>0,19</b>	<b>1,23</b>	<b>6,47</b>	<b>547%</b>	
<b>COLIFLOR</b>	<b>0,21</b>	<b>1,80</b>	<b>8,57</b>	<b>757%</b>	
<b>CALABACIN</b>	<b>0,19</b>	<b>1,39</b>	<b>7,32</b>	<b>632%</b>	
CHAMPIÑÓN	1,20	3,49	2,91	191%	
<b>ALCACHOFA</b>	<b>0,40</b>	<b>2,53</b>	<b>6,33</b>	<b>533%</b>	
ACELGA	0,45	1,72	3,82	282%	
<b>BERENJENA</b>	<b>0,20</b>	<b>1,52</b>	<b>7,60</b>	<b>660%</b>	
TOMATES DE ENSALADA	0,35	1,78	5,09	409%	
ZANAHORIA	0,35	0,99	2,83	183%	
PIMIENTO VERDE	0,41	1,88	4,59	359%	
PIMIENTO ROJO	0,61	2,20	3,61	261%	
PEPINO	0,29	1,38	4,76	376%	
LECHUGA*	0,18	0,94	5,22	422%	
PLÁTANO	0,85	2,38	2,80	180%	
MELÓN	0,39	1,33	3,41	241%	
MELOCOTÓN	0,52	1,93	3,71	271%	
NECTARINA	0,52	1,90	3,65	265%	
CIRUELA	0,73	2,92	4,00	300%	
PAPAYA	0,66	1,78	2,70	170%	
CEREZA	1,45	3,89	2,68	168%	
PERA	0,85	2,51	2,95	195%	
UVA	1,35	3,10	2,30	130%	
<b>SANDÍA</b>	<b>0,13</b>	<b>0,84</b>	<b>6,46</b>	<b>546%</b>	
LIMÓN	0,58	1,89	3,26	226%	
TERNERA 1ª	4,17	17,59	4,22	322%	<b>IPOD GANADERO 2,92</b>
CORDERO	3,17	10,53	3,32	232%	
POLLO*	1,38	2,86	2,07	107%	
CERDO*	1,53	5,58	3,65	194%	
<b>CONEJO</b>	<b>1,90</b>	<b>5,11</b>	<b>2,69</b>	<b>686%</b>	
HUEVOS M*	0,65	1,55	2,38	138%	
LECHE VACA	0,37	0,79	2,14	114%	<b>IPOD GENERAL 3,98</b>

\* Lechuga(€/ud); Espárrago verde (€/manojos); Huevos €/docena); Ternera (kg/canal); Conejo kg/vivo; Cordero (kg/vivo de 24 kg y pascual 1ª); Cerdo 20kg y pollo €/kg vivo; Aceituna entamadas; Cítricos (incluida recolección)

(1) - número de veces que se multiplica el precio de origen hasta que llega al consumidor.

(ver evolución IPOD en la siguiente página)

## EVOLUCIÓN INTERANUAL DEL IPOD

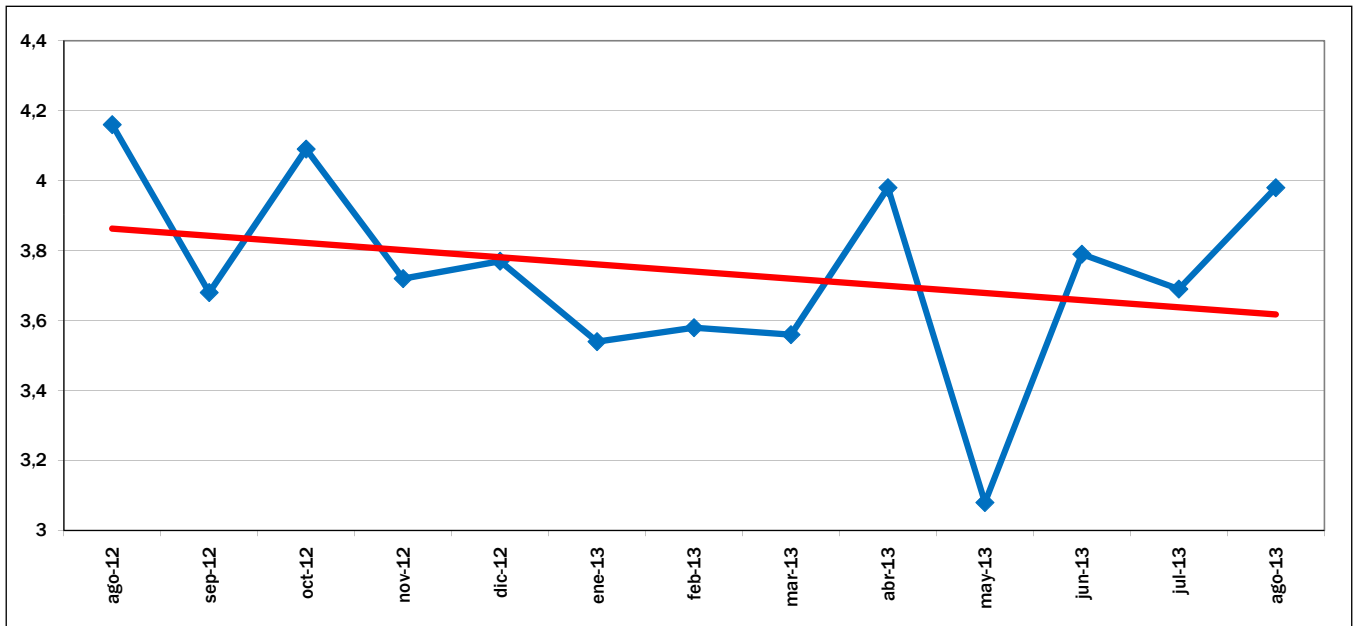

EVOLUCIÓN MES A MES

TENDENCIA ANUAL

## EVOLUCIÓN DEL IPOD TOTAL 2008 - 2013

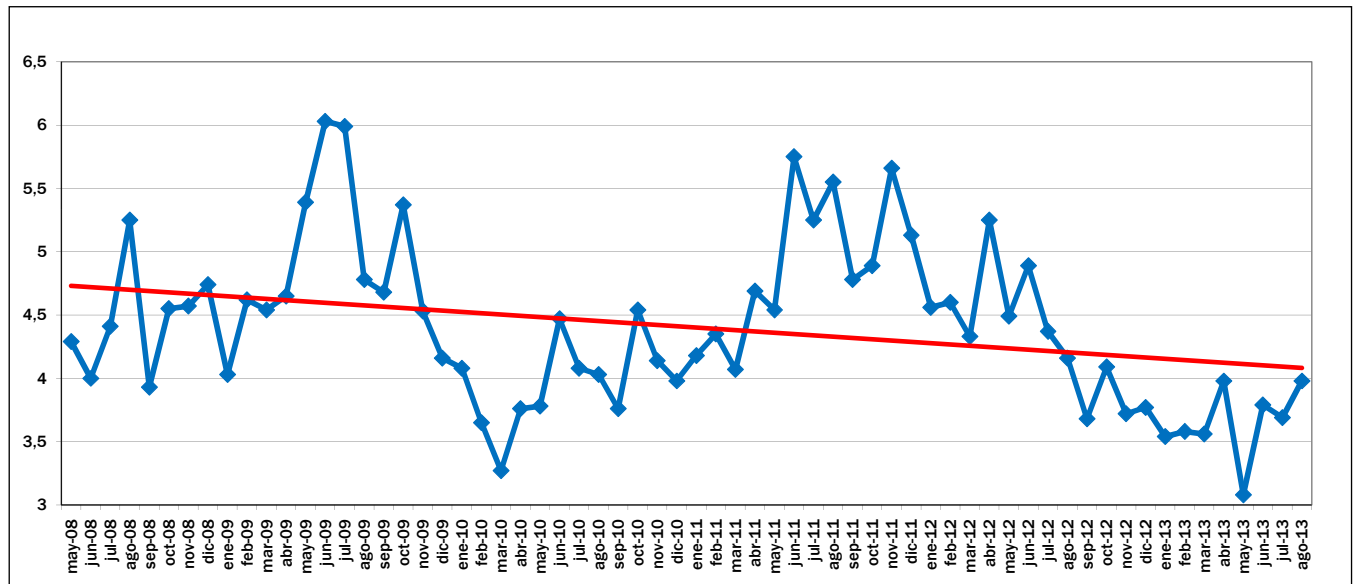

EVOLUCIÓN MES A MES

TENDENCIA INTERANUAL

Fuente de datos en origen: Coordinadora de Organizaciones de Agricultores y Ganaderos, COAG

Fuente de datos en destino: Unión de Consumidores de España, UCE.  
Confederación Española de Amas de Casa, Consumidores y Usuarios, CEACCU



## IPOD Septiembre 2013

### Índice de Precios en Origen y Destino de los alimentos

PRODUCTO	PRECIO ORIGEN (€/kg)	PRECIO DESTINO (€/kg)	DIFERENCIA PRECIO ORIGEN-DESTINO(1)	DIFERENCIA PORCENTUAL ORIGEN - DESTINO	IPOD
<b>ACEITUNAS EN VERDE*</b>	<b>0,57</b>	<b>4,35</b>	<b>7,63</b>	<b>663%</b>	<b>IPOD AGRÍCOLA 4,22</b>
ACEITE OLIVA VIRGEN EXTRA*	2,57	3,80	1,48	48%	
PATATA	0,24	0,90	3,75	275%	
AJO	1,62	5,32	3,28	228%	
CEBOLLA	0,34	1,02	3,00	200%	
<b>REPOLLO</b>	<b>0,18</b>	<b>1,21</b>	<b>6,72</b>	<b>572%</b>	
COLIFLOR	0,39	1,87	4,79	379%	
CALABACIN	0,42	1,49	3,55	255%	
CHAMPIÑÓN	1,30	3,57	2,75	175%	
<b>ALCACHOFA</b>	<b>0,40</b>	<b>2,53</b>	<b>6,33</b>	<b>533%</b>	
ACELGA	0,35	1,72	4,91	391%	
BROCOLI	0,45	2,27	5,04	404%	
BERENJENA	0,41	1,53	3,73	273%	
TOMATES DE ENSALADA	0,34	1,79	5,26	426%	
ZANAHORIA	0,23	1,00	4,35	335%	
PIMIENTO VERDE	0,35	1,82	5,20	420%	
PIMIENTO ROJO	0,52	2,14	4,12	312%	
PEPINO	0,28	1,39	4,96	396%	
<b>LECHUGA*</b>	<b>0,16</b>	<b>0,97</b>	<b>6,06</b>	<b>506%</b>	
PLÁTANO	0,74	2,16	2,92	192%	
MELÓN	0,28	1,11	3,96	296%	
MELOCOTÓN	0,45	1,89	4,20	320%	
NECTARINA	0,34	1,83	5,38	438%	
MANGO	1,16	2,89	2,49	149%	
CHIRIMOYA	2,20	3,16	1,44	44%	
CIRUELA	0,85	3,06	3,60	260%	
PERA	0,93	2,33	2,51	151%	
UVA DE MESA	0,58	2,64	4,55	355%	
SANDÍA	0,15	0,75	5,00	400%	
LIMÓN	0,57	2,07	3,63	263%	
TERNERA 1ª	4,07	17,84	4,38	338%	<b>IPOD GANADERO 3,02</b>
CORDERO	2,96	10,72	3,62	262%	
POLLO*	1,27	2,86	2,25	125%	
CERDO*	1,52	5,57	3,66	180%	
<b>CONEJO</b>	<b>1,99</b>	<b>5,14</b>	<b>2,58</b>	<b>667%</b>	
HUEVOS M*	0,67	1,54	2,30	130%	
LECHE VACA	0,34	0,80	2,35	135%	<b>IPOD GENERAL 3,99</b>

(1) - número de veces que se multiplica el precio de origen hasta que llega al consumidor.

\* Lechuga(€/ud); Espárrago verde (€/manejo); Huevos €/docena); Ternera (kg/canal); Conejo kg/vivo; Cordero (kg/vivo de 24 kg y pascual 1ª); Cerdo 20kg y pollo €/kg vivo; Aceituna en verde, sólo dos variedades; Cítricos (incluida recolección)

(ver evolución IPOD en la siguiente página)

## EVOLUCIÓN INTERANUAL 2013 DEL IPOD

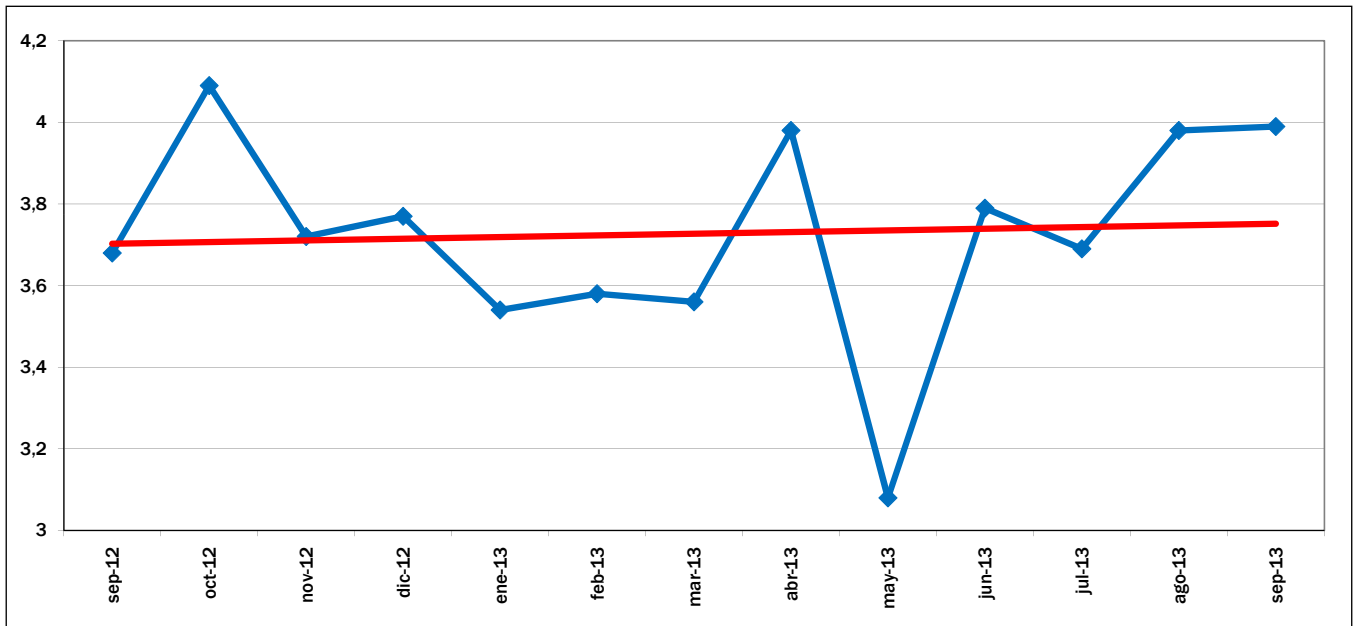

EVOLUCIÓN MES A MES

TENDENCIA ANUAL

## EVOLUCIÓN DEL IPOD TOTAL 2008 - 2013

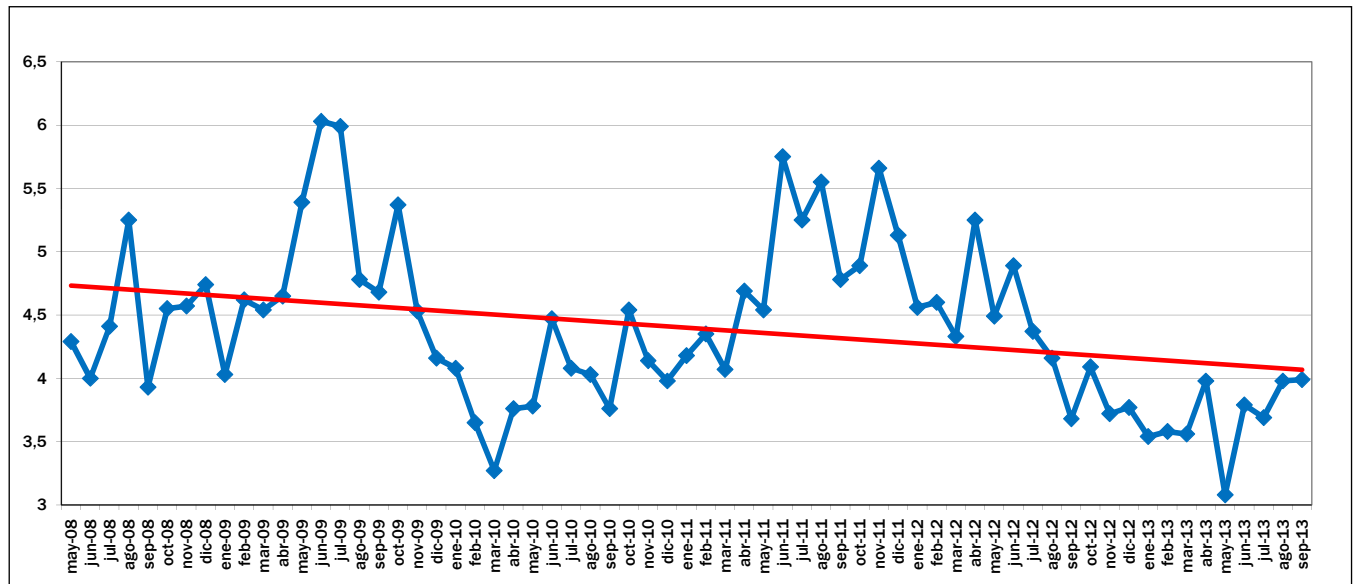

EVOLUCIÓN MES A MES

TENDENCIA INTERANUAL

Fuente de datos en origen: Coordinadora de Organizaciones de Agricultores y Ganaderos, COAG

Fuente de datos en destino: Unión de Consumidores de España, UCE.  
Confederación Española de Amas de Casa, Consumidores y Usuarios, CEACCU

## IPOD Octubre 2013

### Índice de Precios en Origen y Destino de los alimentos

PRODUCTO	PRECIO ORIGEN (€/kg)	PRECIO DESTINO (€/kg)	DIFERENCIA PRECIO ORIGEN-DESTINO(1)	DIFERENCIA PORCENTUAL ORIGEN - DESTINO	IPOD	
<b>ACEITUNAS EN VERDE*</b>	<b>0,40</b>	<b>4,40</b>	<b>11,00</b>	<b>1000%</b>	<b>IPOD AGRÍCOLA 4,97</b>	
ACEITE OLIVA VIRGEN EXTRA*	2,34	3,83	1,64	64%		
PATATA	0,19	0,81	4,26	326%		
AJO	1,65	5,33	3,23	223%		
CEBOLLA	0,23	1,01	4,39	339%		
<b>REPOLLO</b>	<b>0,18</b>	<b>1,23</b>	<b>6,83</b>	<b>583%</b>		
COLIFLOR	0,40	1,75	4,38	338%		
CALABACIN	0,46	1,46	3,17	217%		
CHAMPIÑÓN	1,21	3,60	2,98	198%		
ALCACHOFA	0,55	2,73	4,96	396%		
ACELGA	0,37	1,79	4,84	384%		
<b>BERENJENA</b>	<b>0,22</b>	<b>1,50</b>	<b>6,82</b>	<b>582%</b>		
<b>TOMATES DE ENSALADA</b>	<b>0,27</b>	<b>1,83</b>	<b>6,78</b>	<b>578%</b>		
ZANAHORIA	0,42	1,00	2,38	138%		
PIMIENTO VERDE	0,31	1,82	5,87	487%		
PIMIENTO ROJO	0,46	2,04	4,43	343%		
<b>PEPINO</b>	<b>0,20</b>	<b>1,39</b>	<b>6,95</b>	<b>595%</b>		
LECHUGA*	0,17	0,97	5,71	471%		
PLÁTANO	0,70	2,04	2,91	191%		
MELÓN	0,23	1,13	4,91	391%		
<b>MELOCOTÓN</b>	<b>0,32</b>	<b>2,24</b>	<b>7,00</b>	<b>600%</b>		
NECTARINA	0,33	1,84	5,58	458%		
CHIRIMOYA	0,65	2,76	4,25	325%		
CIRUELA	0,95	2,82	2,97	197%		
MANZANA	0,55	1,99	3,62	262%		
PERA	0,50	1,99	3,98	298%		
UVA DE MESA	0,53	2,40	4,53	353%		
SANDÍA	0,20	0,71	3,55	255%		
<b>MANDARINA</b>	<b>0,27</b>	<b>2,01</b>	<b>7,44</b>	<b>644%</b>		
<b>NARANJA</b>	<b>0,23</b>	<b>1,78</b>	<b>7,74</b>	<b>674%</b>		
LIMÓN	0,39	1,99	5,10	410%		
TERNERA 1ª	4,13	17,87	4,33	333%		<b>IPOD GANADERO 3,00</b>
CORDERO	2,80	10,75	3,84	284%		
POLLO*	1,24	2,87	2,31	131%		
CERDO*	1,44	5,59	3,88	288%		
CONEJO	2,19	5,15	2,35	135%		
HUEVOS M*	0,74	1,53	2,07	107%		
LECHE VACA	0,36	0,80	2,22	122%		

(1) - número de veces que se multiplica el precio de origen hasta que llega al consumidor.

\* Lechuga(€/ud); Espárrago verde (€/manejo); Huevos €/docena); Ternera (kg/canal); Conejo kg/vivo; Cordero (kg/vivo de 24 kg y pascual 1ª); Cerdo 20kg y pollo €/kg vivo; Aceituna en verde; Cítricos (incluida recolección)

**IPOD GENERAL  
4,61**

## EVOLUCIÓN INTERANUAL 2013 DEL IPOD

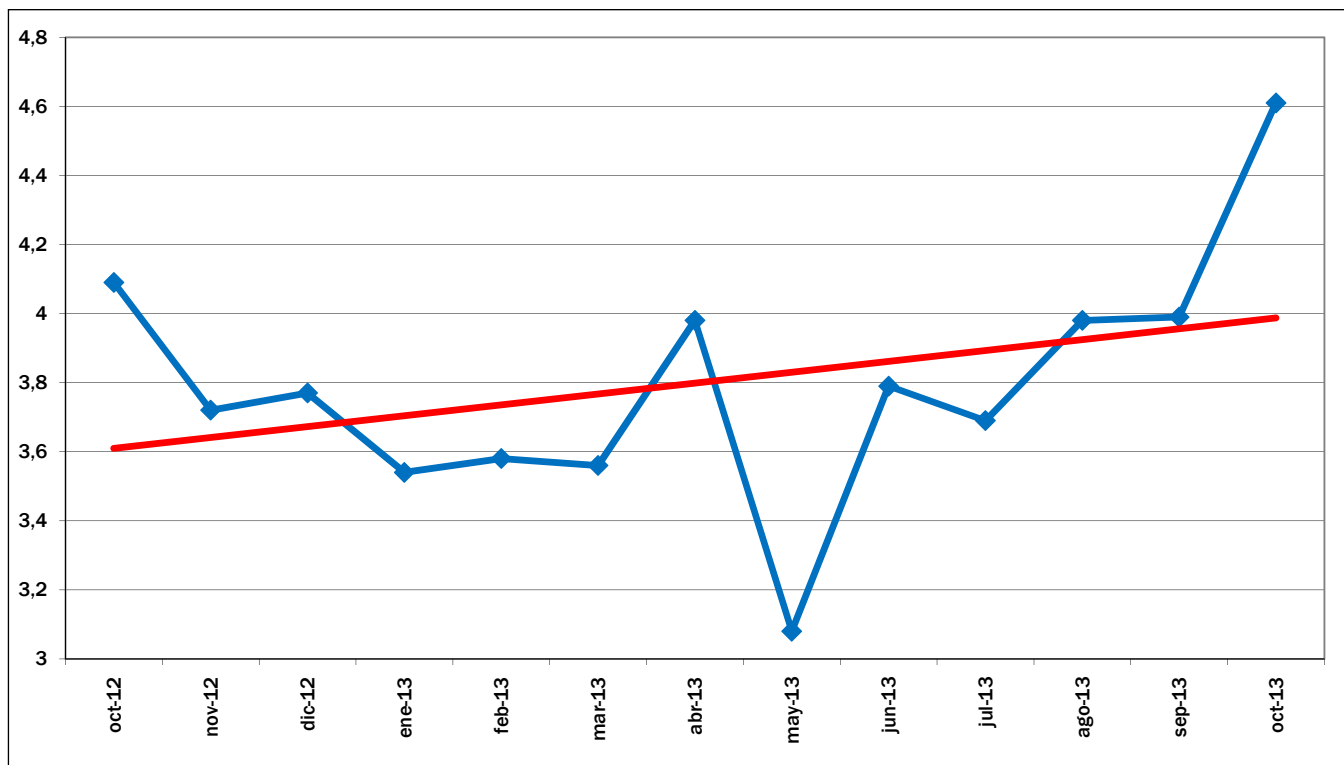

EVOLUCIÓN MES A MES

TENDENCIA ANUAL

## EVOLUCIÓN DEL IPOD TOTAL 2008 - 2013

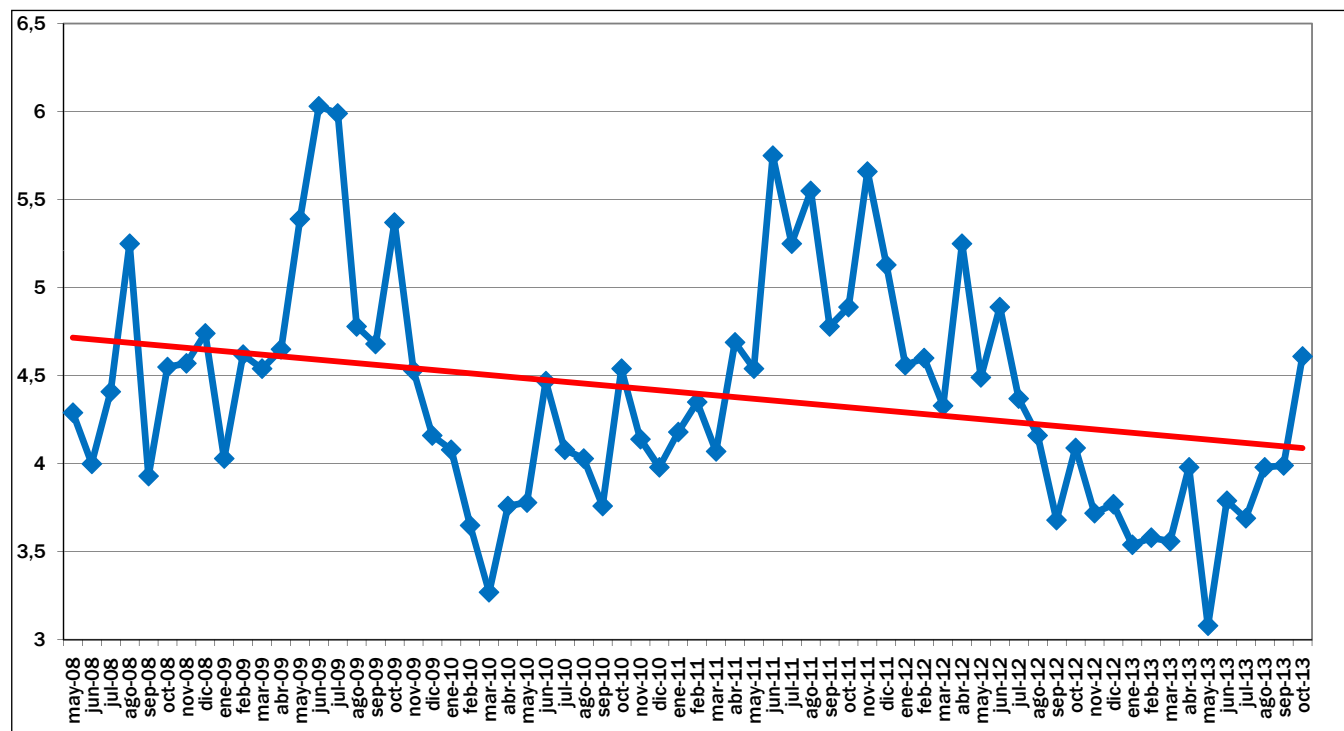

EVOLUCIÓN MES A MES

TENDENCIA INTERANUAL

Fuente de datos en origen: Coordinadora de Organizaciones de Agricultores y Ganaderos, COAG

Fuente de datos en destino: Unión de Consumidores de España, UCE.  
Confederación Española de Amas de Casa, Consumidores y Usuarios, CEACCU

## IPOD Noviembre 2013

### Índice de Precios en Origen y Destino de los alimentos

PRODUCTO	PRECIO ORIGEN (€/kg)	PRECIO DESTINO (€/kg)	DIFERENCIA PRECIO ORIGEN-DESTINO(1)	DIFERENCIA PORCENTUAL ORIGEN - DESTINO	IPOD
<b>ACEITUNAS EN VERDE*</b>	<b>0,40</b>	<b>4,38</b>	<b>10,95</b>	<b>995%</b>	<b>IPOD AGRÍCOLA 4,62</b>
ACEITE OLIVA VIRGEN EXTRA	2,32	3,82	1,65	65%	
PATATA	0,20	0,78	3,90	290%	
AJO	1,65	5,35	3,24	224%	
CEBOLLA	0,25	1,01	4,04	304%	
REPOLLO	0,21	1,23	5,86	486%	
COLIFLOR	0,45	1,55	3,44	244%	
CALABACIN	1,10	1,77	1,61	61%	
CHAMPIÑON	1,23	3,56	2,89	189%	
ALCACHOFA	0,65	2,41	3,71	271%	
<b>ACELGA</b>	<b>0,28</b>	<b>1,82</b>	<b>6,50</b>	<b>550%</b>	
BERENJENA	0,67	1,51	2,24	124%	
TOMATES DE ENSALADA	0,34	1,84	5,41	441%	
ZANAHORIA	0,37	1,02	2,76	176%	
PIMIENTO VERDE	0,48	1,76	3,65	265%	
PIMIENTO ROJO	0,49	1,93	3,92	292%	
PEPINO	0,38	1,50	3,93	293%	
<b>LECHUGA*</b>	<b>0,10</b>	<b>0,93</b>	<b>9,30</b>	<b>830%</b>	
PLÁTANO	0,81	2,16	2,67	167%	
CHIRIMOYA	0,63	2,22	3,52	252%	
MANZANA	0,40	1,90	4,75	375%	
PERA	0,50	1,94	3,88	288%	
UVA DE MESA	0,58	2,46	4,24	324%	
<b>MANDARINA</b>	<b>0,26</b>	<b>1,93</b>	<b>7,42</b>	<b>642%</b>	
<b>NARANJA</b>	<b>0,20</b>	<b>1,52</b>	<b>7,60</b>	<b>660%</b>	
<b>LIMÓN</b>	<b>0,25</b>	<b>1,78</b>	<b>7,12</b>	<b>612%</b>	
TERNERA 1ª	4,23	17,66	4,17	317%	
CORDERO	2,83	10,60	3,75	275%	
POLLO*	1,13	2,92	2,58	158%	
CERDO*	1,46	5,48	3,75	147%	
<b>CONEJO</b>	<b>2,22</b>	<b>5,23</b>	<b>2,36</b>	<b>588%</b>	
HUEVOS M*	0,76	1,54	2,03	103%	
LECHE VACA	0,36	0,81	2,25	125%	<b>IPOD GENERAL 4,28</b>

(1) - número de veces que se multiplica el precio de origen hasta que llega al consumidor.

\* Lechuga(€/ud); Espárrago verde (€/manejo); Huevos €/docena); Ternera (kg/canal); Conejo kg/vivo; Cordero (kg/vivo de 24 kg y pascual 1ª); Cerdo 20kg y pollo €/kg vivo; Aceituna en verde; Cítricos (incluida recolección)

(ver evolución IPOD en la siguiente página)

## EVOLUCIÓN INTERANUAL 2013 DEL IPOD

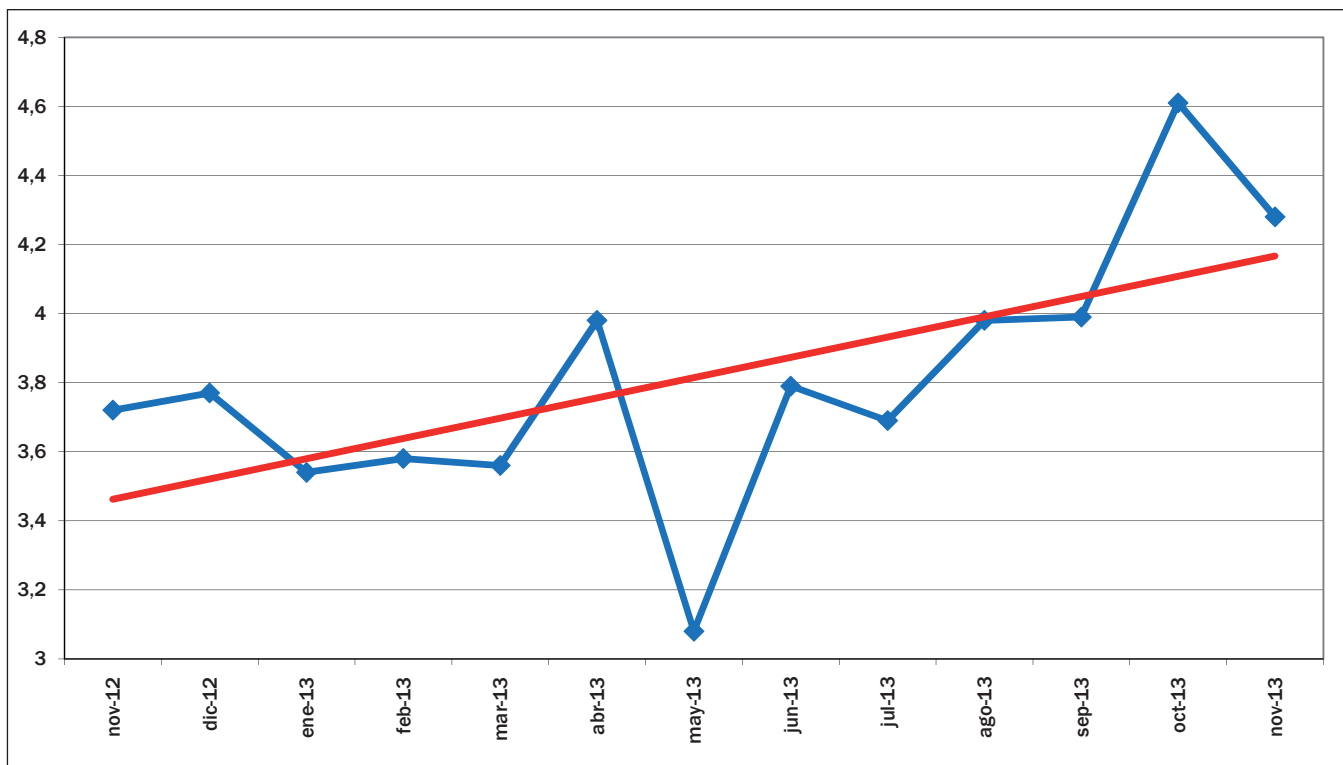

EVOLUCIÓN MES A MES

TENDENCIA ANUAL

## EVOLUCIÓN DEL IPOD TOTAL 2008 - 2013

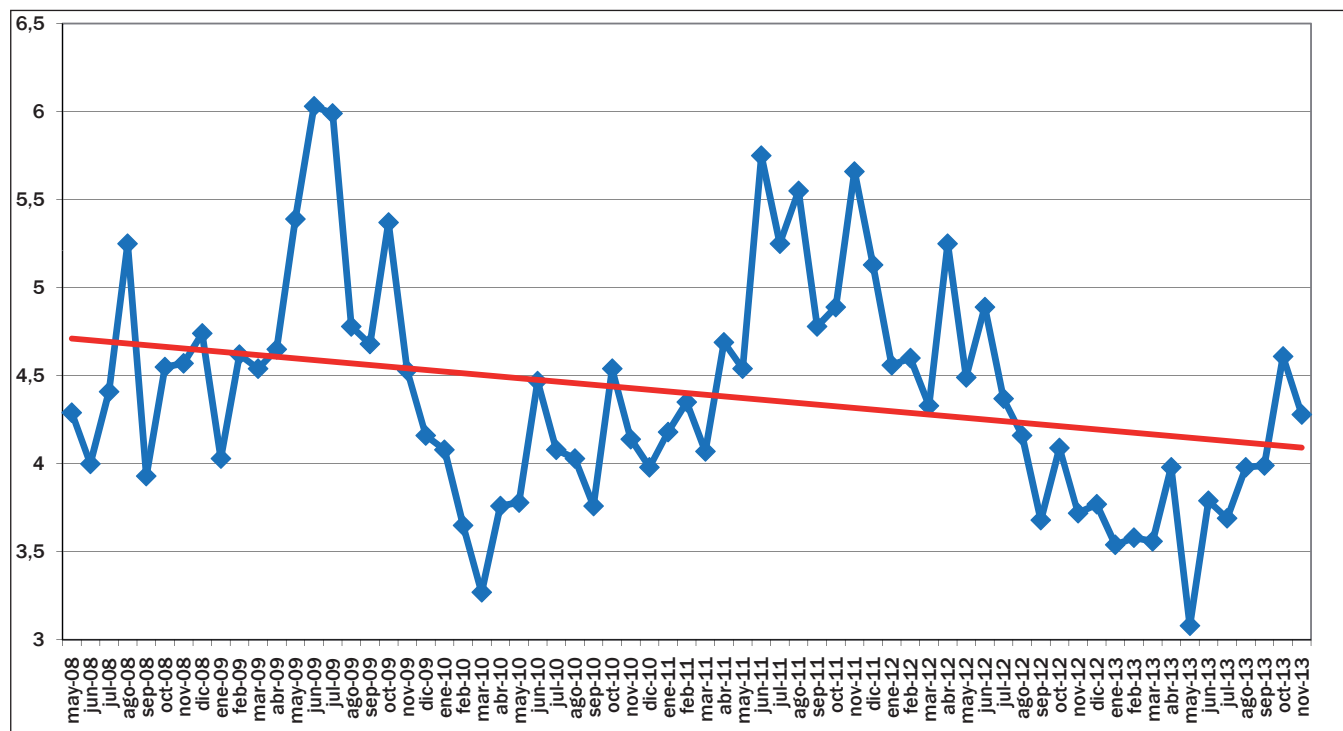

EVOLUCIÓN MES A MES

TENDENCIA INTERANUAL

Fuente de datos en origen: Coordinadora de Organizaciones de Agricultores y Ganaderos, COAG

Fuente de datos en destino: Unión de Consumidores de España, UCE.  
Confederación Española de Amas de Casa, Consumidores y Usuarios, CEACCU

## IPOD Diciembre 2013

### Índice de Precios en Origen y Destino de los alimentos

PRODUCTO	PRECIO ORIGEN (€/kg)	PRECIO DESTINO (€/kg)	DIFERENCIA PRECIO ORIGEN-DESTINO(1)	DIFERENCIA PORCENTUAL ORIGEN - DESTINO	IPOD
<b>ACEITUNAS EN VERDE</b>	<b>0,40</b>	<b>4,42</b>	<b>11,05</b>	<b>1005%</b>	<b>IPOD AGRÍCOLA 4,11</b>
ACEITE OLIVA VIRGEN EXTRA*	2,07	3,83	1,85	85%	
PATATA	0,20	0,76	3,80	280%	
CEBOLLA	0,20	1,00	5,00	400%	
AJO	1,60	5,36	3,35	235%	
<b>REPOLLO</b>	<b>0,14</b>	<b>1,24</b>	<b>8,86</b>	<b>786%</b>	
BROCOLI	1,10	2,54	2,31	131%	
COLIFLOR	0,46	1,75	3,80	280%	
CALABACIN	0,90	2,39	2,66	166%	
CHAMPIÑÓN	1,26	3,59	2,85	185%	
ALCACHOFA	0,90	2,50	2,78	178%	
ACELGA	0,39	1,84	4,72	372%	
BERENJENA	1,10	2,24	2,04	104%	
TOMATES DE ENSALADA	0,59	2,07	3,51	251%	
ZANAHORIA	0,35	1,02	2,91	191%	
PIMIENTO VERDE	0,65	1,92	2,95	195%	
PIMIENTO ROJO	0,64	1,95	3,05	205%	
PEPINO	0,52	1,65	3,17	217%	
LECHUGA*	0,27	0,95	3,52	252%	
AGUACATE	1,07	3,70	3,46	246%	
PLÁTANO	0,80	2,12	2,65	165%	
MANZANA	0,37	1,91	5,16	416%	
PERA	0,52	1,93	3,71	271%	
CHIRIMOYA	1,02	2,52	2,47	147%	
<b>MANDARINA</b>	<b>0,25</b>	<b>1,80</b>	<b>7,20</b>	<b>620%</b>	
<b>NARANJA</b>	<b>0,20</b>	<b>1,38</b>	<b>6,90</b>	<b>590%</b>	
<b>LIMÓN</b>	<b>0,33</b>	<b>1,75</b>	<b>5,30</b>	<b>430%</b>	
TERNERA 1ª	4,18	17,81	4,26	326%	<b>IPOD GANADERO 3,14</b>
CORDERO	2,74	10,80	3,94	294%	
POLLO*	1,07	2,93	2,74	174%	
CERDO*	1,24	5,54	4,47	347%	
CONEJO	2,11	5,35	2,54	154%	
HUEVOS M*	0,80	1,53	1,91	91%	
LECHE VACA	0,38	0,81	2,13	113%	
					<b>IPOD GENERAL 3,91</b>

(1) - número de veces que se multiplica el precio de origen hasta que llega al consumidor.

\* Lechuga(€/ud); Espárrago verde (€/manejo); Huevos €/docena); Ternera (kg/canal); Conejo kg/vivo; Cordero (kg/vivo de 24 kg y pascual 1ª); Cerdo 20kg y pollo €/kg vivo; Aceituna en verde; Cítricos (incluida recolección)

(ver evolución IPOD en la siguiente página)

## EVOLUCIÓN INTERANUAL 2013 DEL IPOD

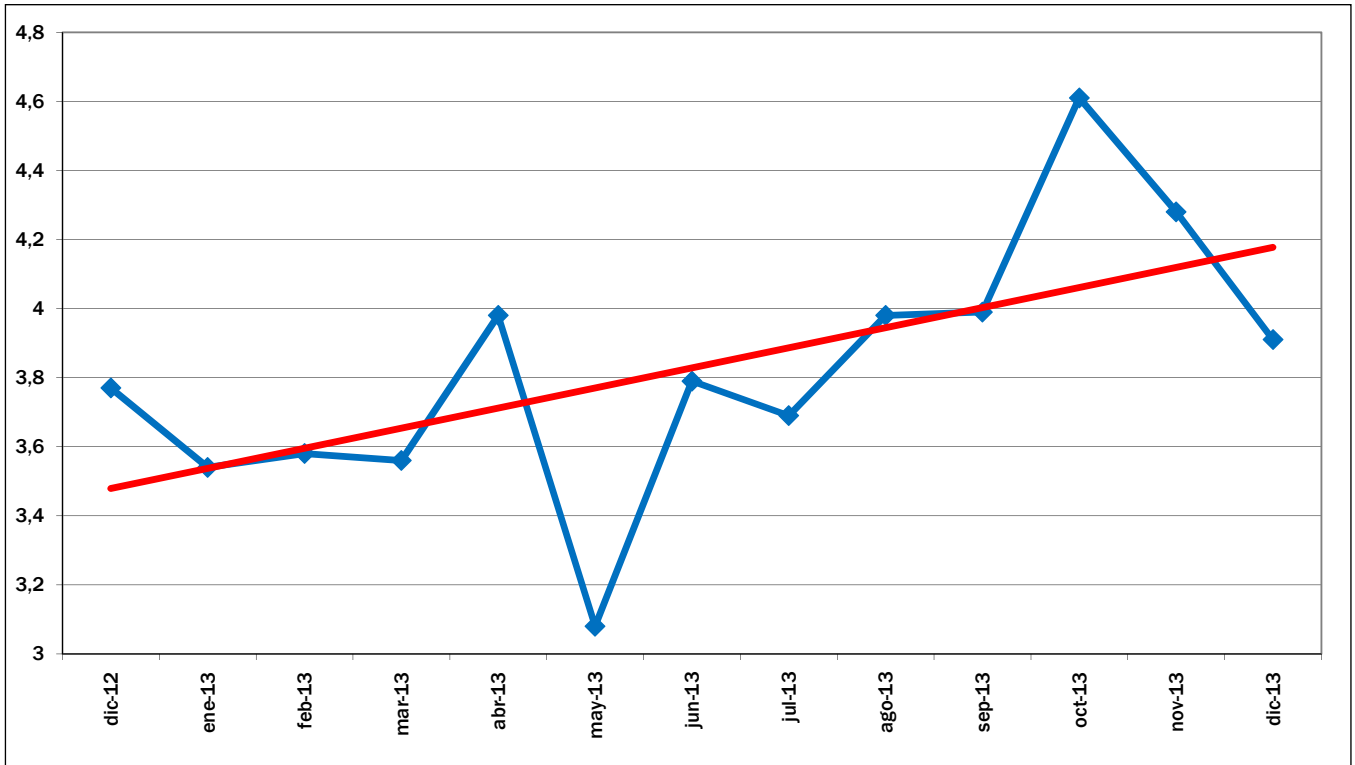

EVOLUCIÓN MES A MES

TENDENCIA ANUAL

## EVOLUCIÓN DEL IPOD TOTAL 2008 - 2013

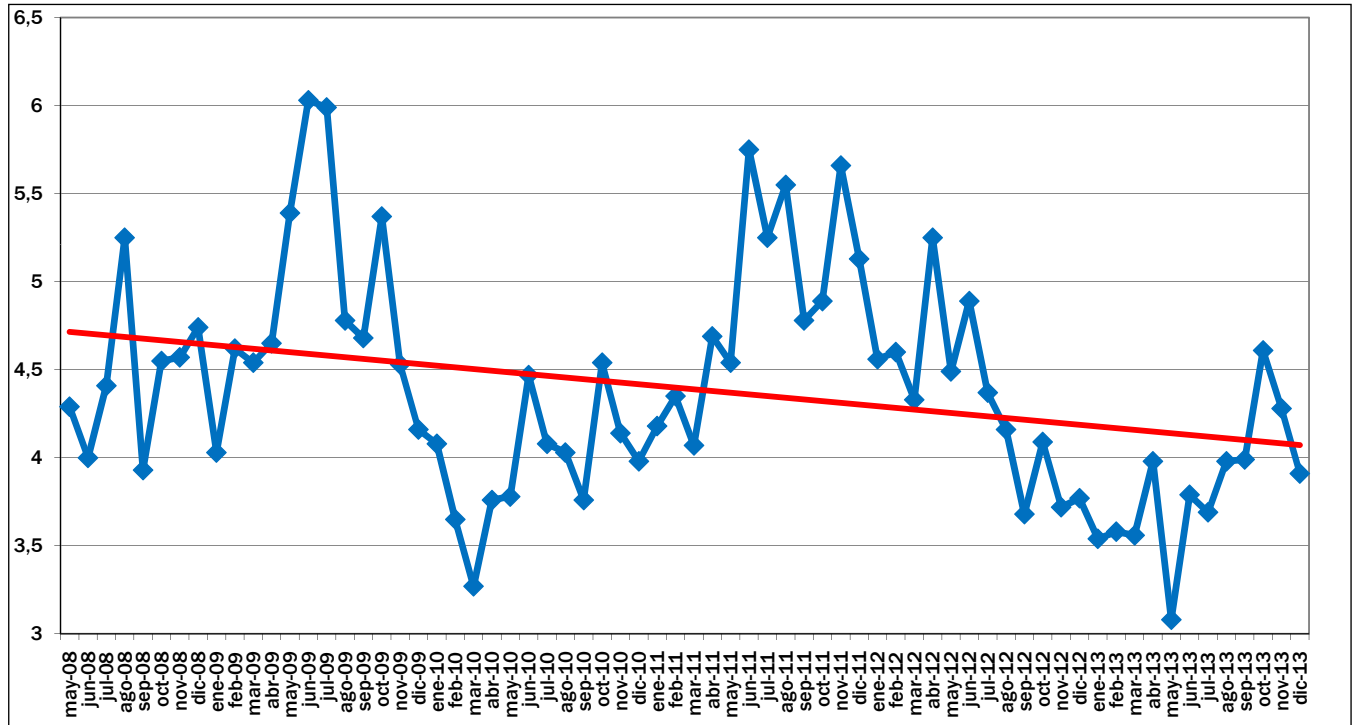

EVOLUCIÓN MES A MES

TENDENCIA INTERANUAL

Fuente de datos en origen: Coordinadora de Organizaciones de Agricultores y Ganaderos, COAG

Fuente de datos en destino: Unión de Consumidores de España, UCE.  
Confederación Española de Amas de Casa, Consumidores y Usuarios, CEACCU



## IPOD Enero 2014

### Índice de Precios en Origen y Destino de los alimentos

PRODUCTO	PRECIO ORIGEN (€/kg)	PRECIO DESTINO (€/kg)	DIFERENCIA PRECIO ORIGEN-DESTINO(1)	DIFERENCIA PORCENTUAL ORIGEN - DESTINO	IPOD
<b>ACEITUNAS ENTAMADAS</b>	<b>0,69</b>	<b>4,44</b>	<b>6,43</b>	<b>543%</b>	<b>IPOD AGRÍCOLA 4,30</b>
ACEITE OLIVA VIRGEN EXTRA*	2,04	3,81	1,87	87%	
PATATA	0,22	0,75	3,41	241%	
CEBOLLA	0,30	0,99	3,30	230%	
AJO	0,95	5,35	5,63	463%	
<b>REPOLLO</b>	<b>0,14</b>	<b>1,25</b>	<b>8,93</b>	<b>793%</b>	
COLIFLOR	0,28	1,67	5,96	496%	
CALABACIN	0,50	2,30	4,60	360%	
CHAMPIÑÓN	1,15	3,60	3,13	213%	
ALCACHOFA	0,75	2,49	3,32	232%	
ACELGA	0,35	1,86	5,31	431%	
BERENJENA	0,77	2,30	2,99	199%	
TOMATES DE ENSALADA	0,43	2,11	4,91	391%	
ZANAHORIA	0,29	1,03	3,55	255%	
PIMIENTO VERDE	0,66	2,11	3,20	220%	
PIMIENTO ROJO	0,89	2,07	2,33	133%	
PEPINO	0,63	1,71	2,71	171%	
LECHUGA*	0,20	0,97	4,85	385%	
AGUACATE	1,09	3,67	3,37	237%	
PLÁTANO	0,73	2,05	2,81	181%	
MANZANA	0,37	1,88	5,08	408%	
PERA	0,52	1,89	3,63	263%	
FRESA	2,11	5,79	2,74	174%	
CHIRIMOYA	0,82	2,85	3,48	248%	
MANDARINA	0,30	1,72	5,73	473%	
<b>NARANJA</b>	<b>0,18</b>	<b>1,32</b>	<b>7,33</b>	<b>633%</b>	
LIMÓN	0,31	1,68	5,42	442%	
TERNERA 1ª	4,20	17,88	4,26	326%	<b>IPOD GANADERO 3,17</b>
CORDERO	2,65	10,66	4,02	302%	
POLLO*	1,07	2,95	2,76	176%	
CERDO*	1,27	5,49	4,32	197%	
<b>CONEJO</b>	<b>1,85</b>	<b>5,33</b>	<b>2,88</b>	<b>535%</b>	
HUEVOS M*	0,84	1,54	1,83	83%	
LECHE VACA	0,38	0,81	2,13	113%	<b>IPOD GENERAL 4,07</b>

\* Lechuga(€/ud); Espárrago verde (€/manejo); Huevos €/docena); Ternera (kg/canal); Conejo kg/vivo; Cordero (kg/vivo de 25 kg y pascual 1ª); Cerdo 20kg y pollo €/kg vivo; Aceituna entamadas; Cítricos (incluida recolección)

(1) - número de veces que se multiplica el precio de origen hasta que llega al consumidor.

(ver evolución IPOD en la siguiente página)

## EVOLUCIÓN INTERANUAL DEL IPOD

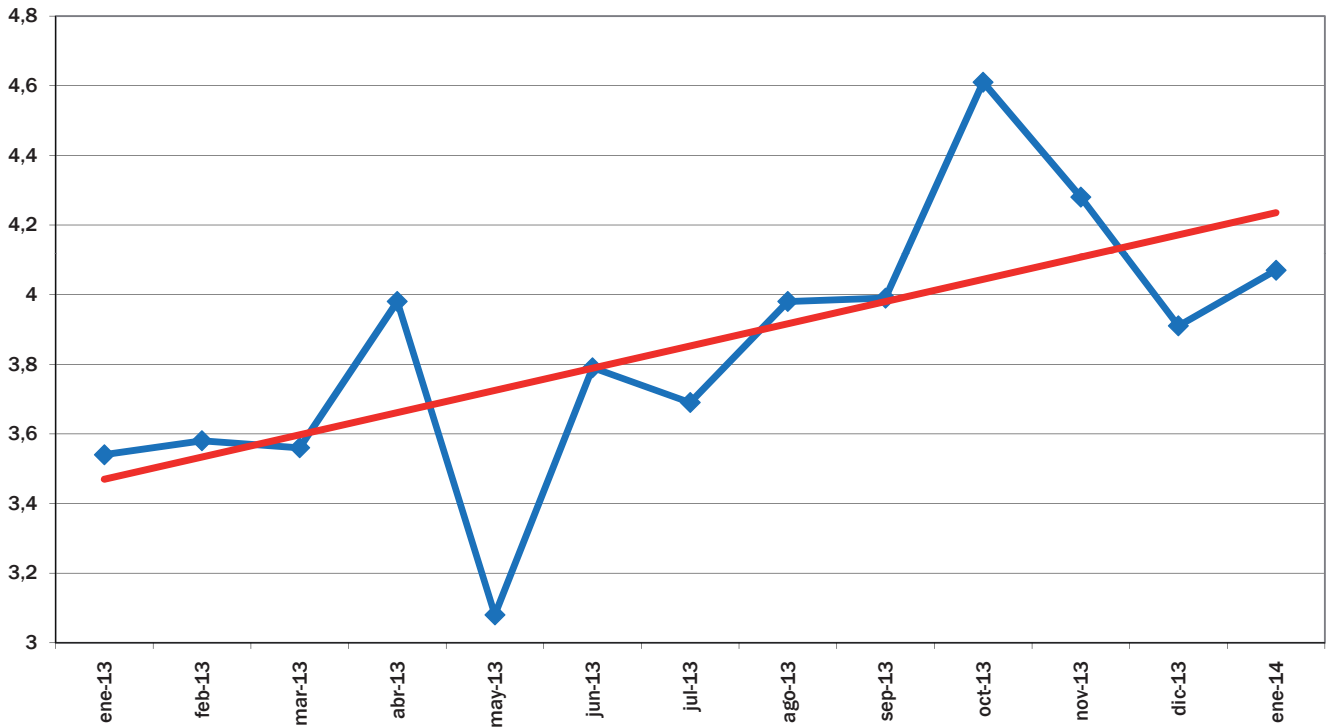

EVOLUCIÓN MES A MES

TENDENCIA ANUAL

## EVOLUCIÓN DEL IPOD TOTAL 2008 - 2013

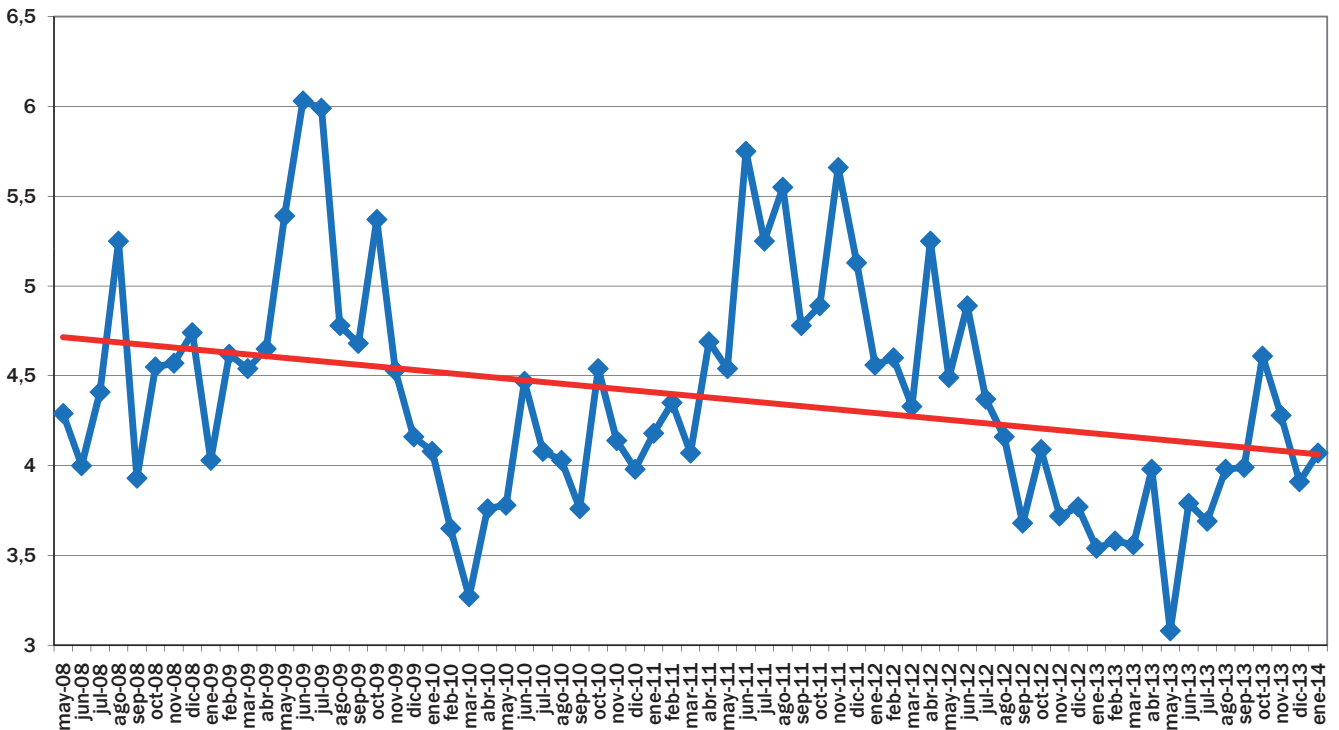

EVOLUCIÓN MES A MES

TENDENCIA INTERANUAL

Fuente de datos en origen: Coordinadora de Organizaciones de Agricultores y Ganaderos, COAG

Fuente de datos en destino: Unión de Consumidores de España, UCE.  
Confederación Española de Amas de Casa, Consumidores y Usuarios, CEACCU

## IPOD Febrero 2014

### Índice de Precios en Origen y Destino de los alimentos

PRODUCTO	PRECIO ORIGEN (€/kg)	PRECIO DESTINO (€/kg)	DIFERENCIA PRECIO ORIGEN-DESTINO(1)	DIFERENCIA PORCENTUAL ORIGEN - DESTINO	IPOD
<b>ACEITUNAS ENTAMADAS</b>	<b>0,71</b>	<b>4,50</b>	<b>6,34</b>	<b>534%</b>	<b>IPOD AGRÍCOLA 4,40</b>
ACEITE OLIVA VIRGEN EXTRA*	2,07	3,72	1,80	80%	
PATATA	0,17	0,73	4,29	329%	
CEBOLLA	0,30	0,99	3,30	230%	
<b>AJO</b>	<b>0,80</b>	<b>5,36</b>	<b>6,70</b>	<b>570%</b>	
<b>REPOLLO</b>	<b>0,15</b>	<b>1,22</b>	<b>8,13</b>	<b>713%</b>	
<b>COLIFLOR</b>	<b>0,22</b>	<b>1,47</b>	<b>6,68</b>	<b>568%</b>	
<b>CALABACIN</b>	<b>0,23</b>	<b>1,91</b>	<b>8,30</b>	<b>730%</b>	
CHAMPIÑÓN	1,20	3,62	3,02	202%	
GUISANTES	1,81	5,33	2,94	194%	
ALCACHOFA	0,42	2,19	5,21	421%	
ACELGA	0,37	1,84	4,97	397%	
BERENJENA	0,63	2,07	3,29	229%	
TOMATES DE ENSALADA	0,47	2,05	4,36	336%	
ZANAHORIA	0,27	1,00	3,70	270%	
PIMIENTO VERDE	0,55	2,12	3,85	285%	
PIMIENTO ROJO	0,82	2,17	2,65	165%	
PEPINO	0,71	1,71	2,41	141%	
LECHUGA*	0,20	0,97	4,85	385%	
AGUACATE	1,55	3,75	2,42	142%	
PLÁTANO	0,73	1,98	2,71	171%	
MANZANA	0,35	1,83	5,23	423%	
PERA	0,49	1,88	3,84	284%	
FRESA	1,20	3,91	3,26	226%	
CHIRIMOYA	1,14	3,14	2,75	175%	
MANDARINA	0,46	1,83	3,98	298%	
<b>NARANJA</b>	<b>0,21</b>	<b>1,28</b>	<b>6,10</b>	<b>510%</b>	
<b>LIMÓN</b>	<b>0,27</b>	<b>1,62</b>	<b>6,00</b>	<b>500%</b>	
TERNERA 1ª	4,14	17,87	4,32	332%	<b>IPOD GANADERO 3,17</b>
CORDERO	2,75	10,44	3,80	280%	
POLLO*	1,11	2,95	2,66	166%	
CERDO*	1,20	5,45	4,54	354%	
CONEJO	1,75	5,18	2,96	196%	
HUEVOS M*	0,84	1,54	1,83	83%	
LECHE VACA	0,39	0,81	2,08	108%	

\* Lechuga(€/ud); Espárrago verde (€/manejo); Huevos €/docena); Ternera (kg/canal); Conejo kg/vivo; Cordero (kg/vivo de 25 kg y pascual 1ª); Cerdo 20kg y pollo €/kg vivo; Aceituna entamadas; Cítricos (incluida recolección)

(1) - número de veces que se multiplica el precio de origen hasta que llega al consumidor.

**IPOD GENERAL  
4,15**

(ver evolución IPOD en la siguiente página)

## EVOLUCIÓN INTERANUAL DEL IPOD

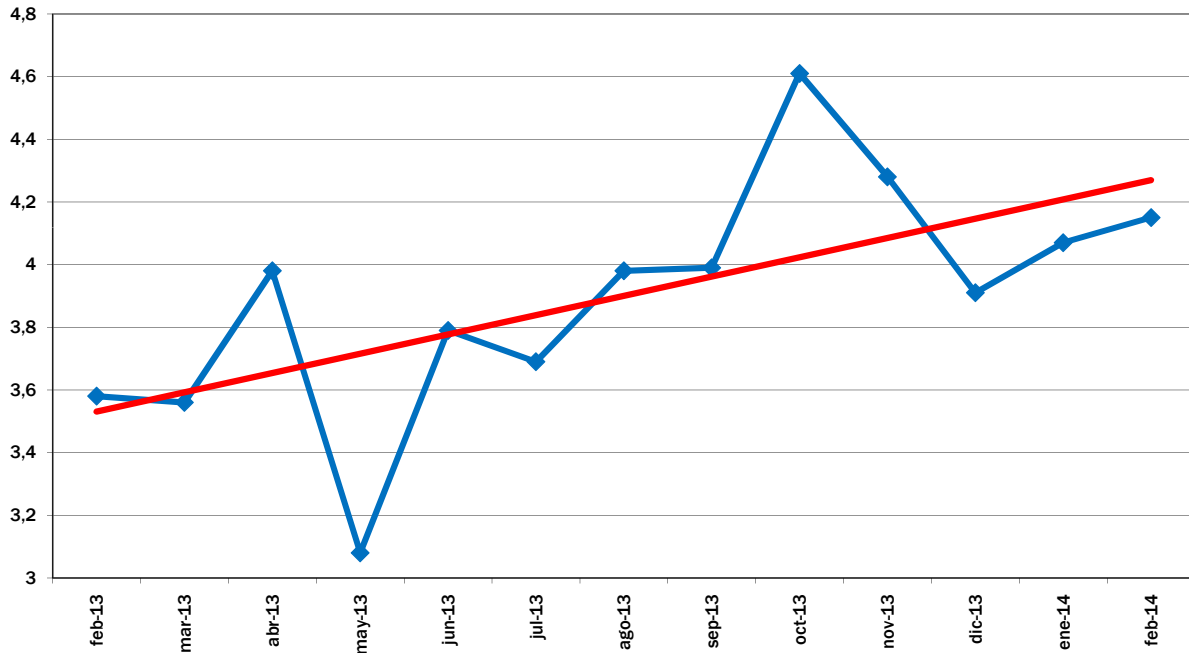

EVOLUCIÓN MES A MES

TENDENCIA ANUAL

## EVOLUCIÓN DEL IPOD TOTAL 2008 - 2014

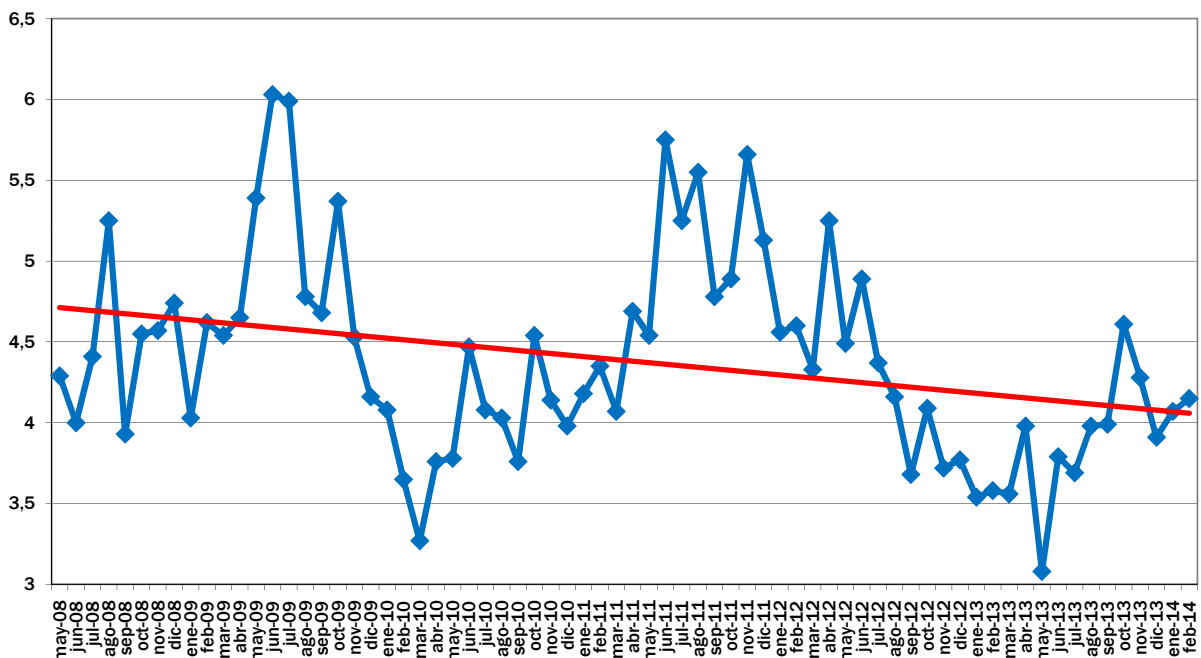

EVOLUCIÓN MES A MES

TENDENCIA INTERANUAL

Fuente de datos en origen: Coordinadora de Organizaciones de Agricultores y Ganaderos, COAG

Fuente de datos en destino: Unión de Consumidores de España, UCE.  
Confederación Española de Amas de Casa, Consumidores y Usuarios, CEACCU

## IPOD Marzo 2014

### Índice de Precios en Origen y Destino de los alimentos

PRODUCTO	PRECIO ORIGEN (€/kg)	PRECIO DESTINO (€/kg)	DIFERENCIA PRECIO ORIGEN-DESTINO(1)	DIFERENCIA PORCENTUAL ORIGEN - DESTINO	IPOD
<b>ACEITUNAS ENTAMADAS</b>	<b>0,72</b>	<b>4,53</b>	<b>6,29</b>	<b>529%</b>	<b>IPOD AGRÍCOLA 4,72</b>
ACEITE OLIVA VIRGEN EXTRA*	2,02	3,66	1,81	81%	
PATATA	0,25	0,73	2,92	192%	
CEBOLLA	0,41	1,00	2,44	144%	
<b>AJO</b>	<b>0,70</b>	<b>5,33</b>	<b>7,61</b>	<b>661%</b>	
<b>REPOLLO</b>	<b>0,11</b>	<b>1,20</b>	<b>10,91</b>	<b>991%</b>	
COLIFLOR	0,35	1,45	4,14	314%	
<b>CALABACIN</b>	<b>0,18</b>	<b>1,59</b>	<b>8,83</b>	<b>783%</b>	
CHAMPIÑÓN	1,21	3,63	3,00	200%	
GUISANTES	1,28	4,96	3,88	288%	
ALCACHOFA	0,35	1,87	5,34	434%	
ACELGA	0,35	1,82	5,20	420%	
BERENJENA	0,38	1,87	4,92	392%	
TOMATES DE ENSALADA	0,56	2,08	3,71	271%	
ZANAHORIA	0,46	1,00	2,17	117%	
PIMIENTO VERDE	0,75	2,09	2,79	179%	
PIMIENTO ROJO	0,73	2,14	2,93	193%	
<b>PEPINO</b>	<b>0,23</b>	<b>1,67</b>	<b>7,26</b>	<b>626%</b>	
<b>LECHUGA*</b>	<b>0,13</b>	<b>0,94</b>	<b>7,23</b>	<b>623%</b>	
AGUACATE	1,60	3,74	2,34	134%	
PLÁTANO	0,73	1,95	2,67	167%	
MANZANA	0,31	1,82	5,87	487%	
PERA	0,44	1,88	4,27	327%	
FRESA	0,92	3,17	3,45	245%	
CHIRIMOYA	1,21	3,28	2,71	171%	
MANDARINA	0,35	2,02	5,77	477%	
<b>NARANJA</b>	<b>0,20</b>	<b>1,27</b>	<b>6,35</b>	<b>535%</b>	
LIMÓN	0,30	1,63	5,43	443%	
TERNERA 1ª	4,32	17,91	4,15	315%	<b>IPOD GANADERO 3,06</b>
CORDERO	2,90	10,43	3,60	260%	
POLLO*	1,20	2,96	2,47	147%	
CERDO*	1,22	5,41	4,43	201%	
CONEJO	1,80	5,23	2,91	494%	
HUEVOS M*	0,88	1,54	1,75	75%	
LECHE VACA	0,39	0,82	2,10	110%	

\* Lechuga(€/ud); Espárrago verde (€/manejo); Huevos €/docena); Ternera (kg/canal); Conejo kg/vivo; Cordero (kg/vivo de 24 kg y pascual 1ª); Cerdo 20kg y pollo €/kg vivo; Aceituna entamadas; Cítricos (incluida recolección)

(1) - número de veces que se multiplica el precio de origen hasta que llega al consumidor.

**IPOD GENERAL  
4,39**

(ver evolución IPOD en la siguiente página)

## EVOLUCIÓN INTERANUAL DEL IPOD

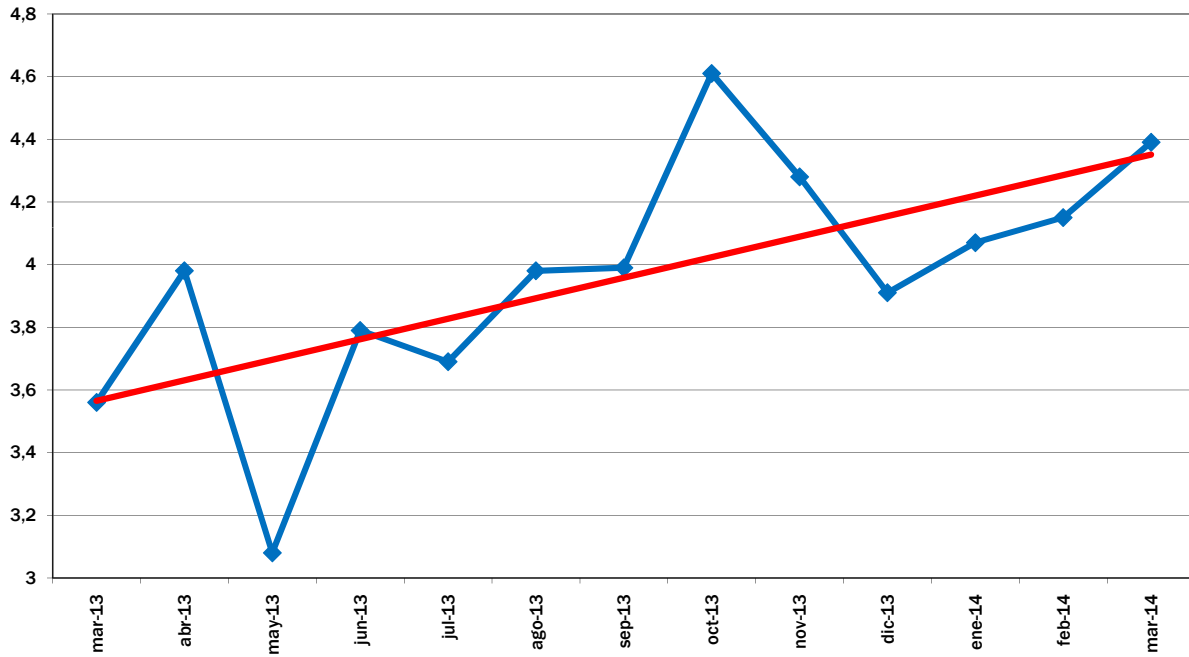

EVOLUCIÓN MES A MES

TENDENCIA ANUAL

## EVOLUCIÓN DEL IPOD TOTAL 2008 - 2014

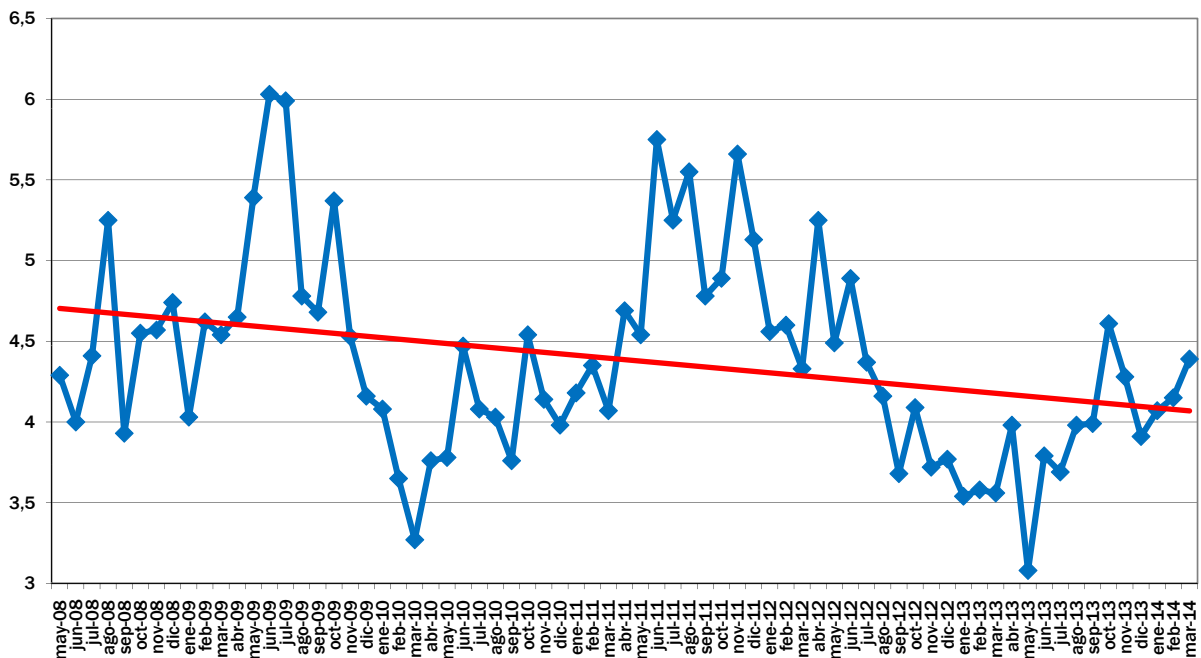

EVOLUCIÓN MES A MES

TENDENCIA INTERANUAL

Fuente de datos en origen: Coordinadora de Organizaciones de Agricultores y Ganaderos, COAG

Fuente de datos en destino: Unión de Consumidores de España, UCE.  
Confederación Española de Amas de Casa, Consumidores y Usuarios, CEACCU

## IPOD Abril 2014

### Índice de Precios en Origen y Destino de los alimentos

PRODUCTO	PRECIO ORIGEN (€/kg)	PRECIO DESTINO (€/kg)	DIFERENCIA PRECIO ORIGEN-DESTINO(1)	DIFERENCIA PORCENTUAL ORIGEN - DESTINO	IPOD
<b>ACEITUNAS ENTAMADAS</b>	<b>0,70</b>	<b>4,54</b>	<b>6,49</b>	<b>549%</b>	<b>IPOD AGRÍCOLA 5,30</b>
ACEITE OLIVA VIRGEN EXTRA*	2,02	3,62	1,79	79%	
PATATA	0,20	0,73	3,65	265%	
CEBOLLA	0,40	1,03	2,58	158%	
<b>AJO</b>	<b>0,60</b>	<b>5,32</b>	<b>8,87</b>	<b>787%</b>	
<b>REPOLLO</b>	<b>0,12</b>	<b>1,18</b>	<b>9,83</b>	<b>883%</b>	
COLIFLOR	0,33	1,44	4,36	336%	
<b>CALABACIN</b>	<b>0,15</b>	<b>1,40</b>	<b>9,33</b>	<b>833%</b>	
CHAMPIÑÓN	1,20	3,60	3,00	200%	
ALCACHOFA	0,42	1,77	4,21	321%	
<b>BROCOLI</b>	<b>0,19</b>	<b>1,98</b>	<b>10,42</b>	<b>942%</b>	
ACELGA	0,37	1,82	4,92	392%	
<b>BERENJENA</b>	<b>0,22</b>	<b>1,60</b>	<b>7,27</b>	<b>627%</b>	
TOMATES DE ENSALADA	0,45	2,06	4,58	358%	
ZANAHORIA	0,32	1,00	3,13	213%	
PIMIENTO VERDE	0,68	2,15	3,16	216%	
PIMIENTO ROJO	0,64	2,07	3,23	223%	
PEPINO	0,24	1,55	6,46	546%	
<b>LECHUGA*</b>	<b>0,11</b>	<b>0,89</b>	<b>8,09</b>	<b>709%</b>	
AGUACATE	1,90	3,72	1,96	96%	
PLÁTANO	0,73	1,92	2,63	163%	
MANZANA	0,28	1,78	6,36	536%	
PERA	0,40	1,84	4,60	360%	
FRESA	0,60	2,59	4,32	332%	
<b>MANDARINA</b>	<b>0,22</b>	<b>2,01</b>	<b>9,14</b>	<b>814%</b>	
NARANJA	0,25	1,27	5,08	408%	
LIMÓN	0,44	1,60	3,64	264%	
TERNERA 1ª	4,28	17,58	4,11	311%	<b>IPOD GANADERO 2,94</b>
CORDERO	2,99	10,54	3,53	253%	
POLLO*	1,32	2,95	2,23	123%	
CERDO*	1,39	5,43	3,91	291%	
CONEJO	1,79	5,22	2,92	192%	
HUEVOS M*	0,86	1,52	1,77	77%	
LECHE VACA	0,39	0,82	2,10	110%	
					<b>IPOD GENERAL 4,81</b>

\* Lechuga(€/ud); Espárrago verde (€/manejo); Huevos €/docena); Ternera (kg/canal); Conejo kg/vivo; Cordero (kg/vivo de 24 kg y pascual 1ª); Cerdo 20kg y pollo €/kg vivo; Aceituna entamadas; Cítricos (incluida recolección)

(1) - número de veces que se multiplica el precio de origen hasta que llega al consumidor.

(ver evolución IPOD en la siguiente página)

## EVOLUCIÓN INTERANUAL DEL IPOD

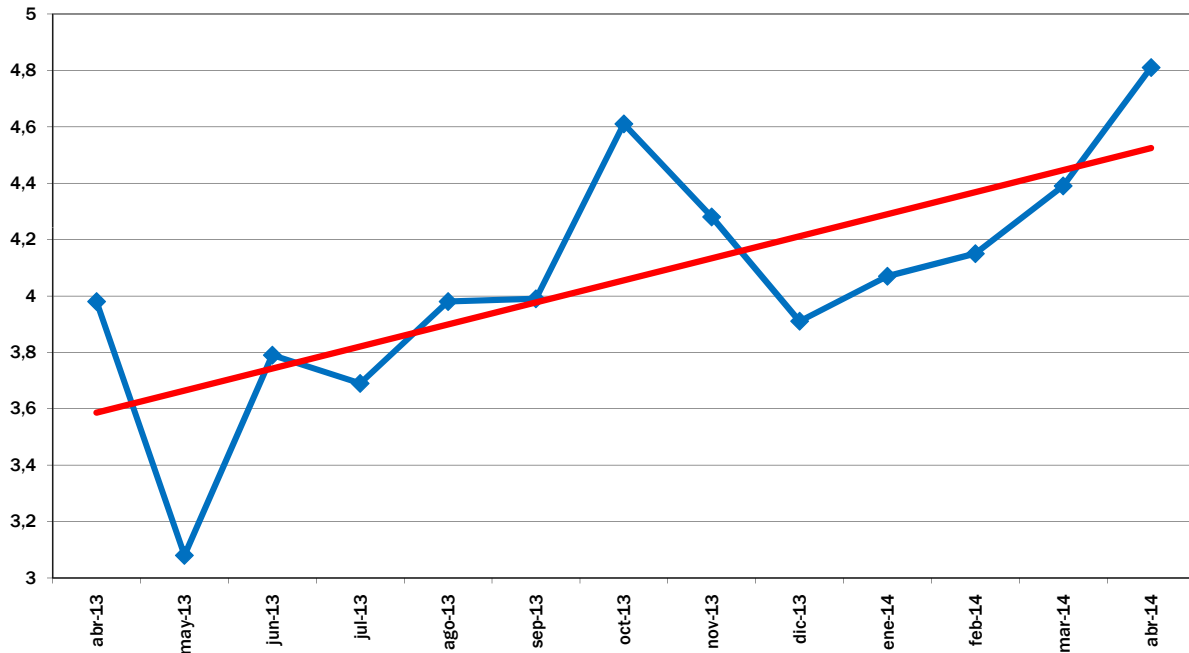

EVOLUCIÓN MES A MES

TENDENCIA ANUAL

## EVOLUCIÓN DEL IPOD TOTAL 2008 - 2014

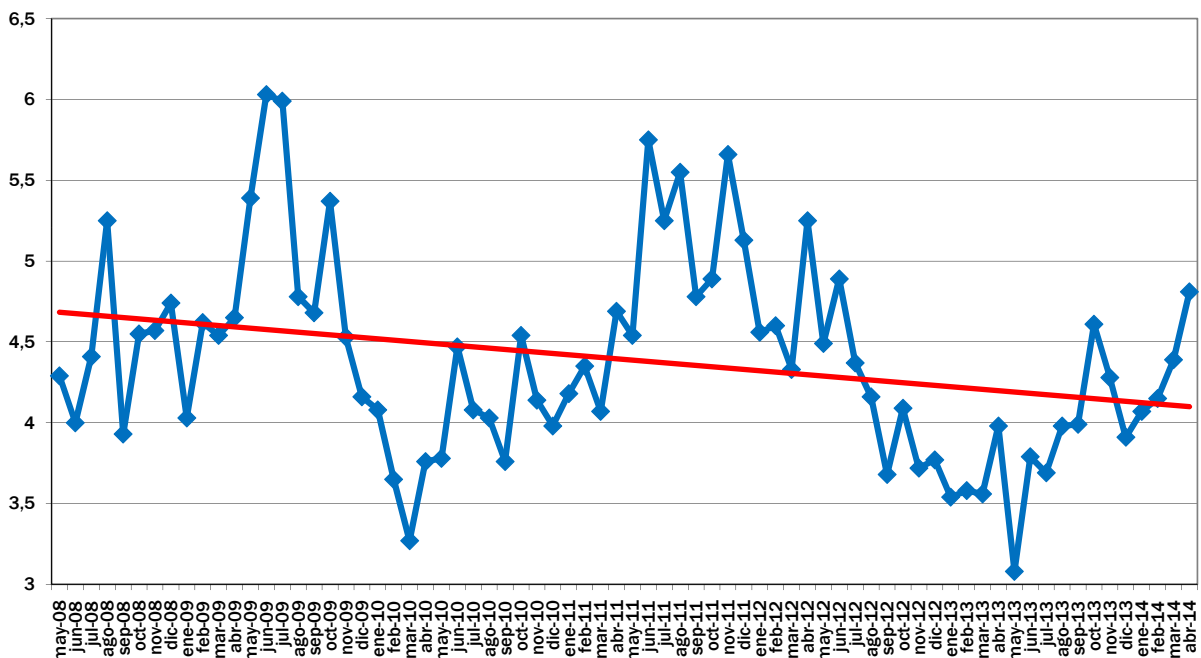

EVOLUCIÓN MES A MES

TENDENCIA INTERANUAL

Fuente de datos en origen: Coordinadora de Organizaciones de Agricultores y Ganaderos, COAG

Fuente de datos en destino: Unión de Consumidores de España, UCE.  
Confederación Española de Amas de Casa, Consumidores y Usuarios, CEACCU



## IPOD Mayo 2014

### Índice de Precios en Origen y Destino de los alimentos

PRODUCTO	PRECIO ORIGEN (€/kg)	PRECIO DESTINO (€/kg)	DIFERENCIA PRECIO ORIGEN-DESTINO(1)	DIFERENCIA PORCENTUAL ORIGEN - DESTINO	IPOD
<b>ACEITUNAS ENTAMADAS</b>	<b>0,66</b>	<b>4,53</b>	<b>6,86</b>	<b>586%</b>	<b>IPOD AGRÍCOLA 4,95</b>
ACEITE OLIVA VIRGEN EXTRA*	1,98	3,55	1,79	79%	
PATATA	0,14	0,72	5,14	414%	
CEBOLLA	0,33	1,03	3,12	212%	
<b>AJO</b>	<b>0,75</b>	<b>5,31</b>	<b>7,08</b>	<b>608%</b>	
<b>REPOLLO</b>	<b>0,14</b>	<b>1,19</b>	<b>8,50</b>	<b>750%</b>	
COLIFLOR	0,37	1,44	3,89	289%	
<b>CALABACIN</b>	<b>0,15</b>	<b>1,28</b>	<b>8,53</b>	<b>753%</b>	
CHAMPIÑÓN	1,20	3,61	3,01	201%	
ALCACHOFA	0,45	1,84	4,09	309%	
BROCOLI	0,34	1,91	5,62	462%	
ACELGA	0,37	1,82	4,92	392%	
BERENJENA	0,30	1,52	5,07	407%	
TOMATES DE ENSALADA	0,32	1,89	5,91	491%	
ZANAHORIA	0,26	1,00	3,85	285%	
PIMIENTO VERDE	0,55	1,98	3,60	260%	
PIMIENTO ROJO	0,51	1,92	3,76	276%	
<b>PEPINO</b>	<b>0,21</b>	<b>1,37</b>	<b>6,52</b>	<b>552%</b>	
<b>LECHUGA*</b>	<b>0,11</b>	<b>0,87</b>	<b>7,91</b>	<b>691%</b>	
PLÁTANO	0,70	1,84	2,63	163%	
PERA	0,47	1,83	3,89	289%	
CEREZA	1,35	6,24	4,62	362%	
MELOCOTON	0,60	3,01	5,02	402%	
NECTARINA	0,60	3,01	5,02	402%	
CIRUELA	0,72	3,49	4,85	385%	
SANDÍA	0,28	1,30	4,64	364%	
MELÓN	0,52	1,94	3,73	273%	
<b>NARANJA</b>	<b>0,19</b>	<b>1,28</b>	<b>6,74</b>	<b>574%</b>	
LIMÓN	0,52	1,63	3,13	213%	
TERNERA 1 <sup>a</sup>	4,24	17,27	4,07	307%	<b>IPOD GANADERO 2,92</b>
CORDERO	3,13	10,74	3,43	243%	
POLLO*	1,35	2,91	2,16	116%	
CERDO*	1,39	5,27	3,79	279%	
CONEJO	1,70	5,14	3,02	202%	
HUEVOS M*	0,80	1,50	1,88	88%	
LECHE VACA	0,39	0,82	2,10	110%	

\* Lechuga(€/ud); Espárrago verde (€/manejo); Huevos €/docena); Ternera (kg/canal); Conejo kg/vivo; Cordero (kg/vivo de 24 kg y pascual 1<sup>a</sup>); Cerdo 20kg y pollo €/kg vivo; Aceituna entamadas; Cítricos (incluida recolección)

(1) - número de veces que se multiplica el precio de origen hasta que llega al consumidor.

**IPOD  
GENERAL  
4,55**

## EVOLUCIÓN INTERANUAL DEL IPOD

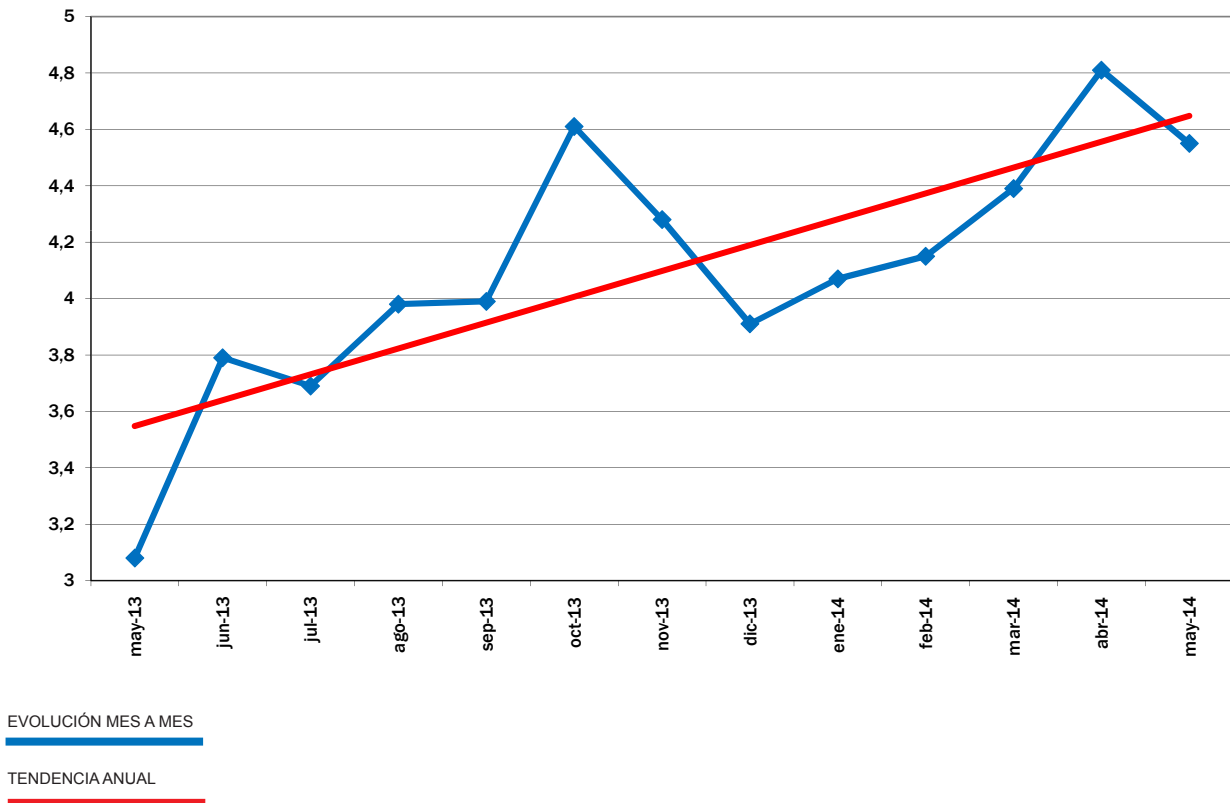

## EVOLUCIÓN DEL IPOD TOTAL 2008 - 2014

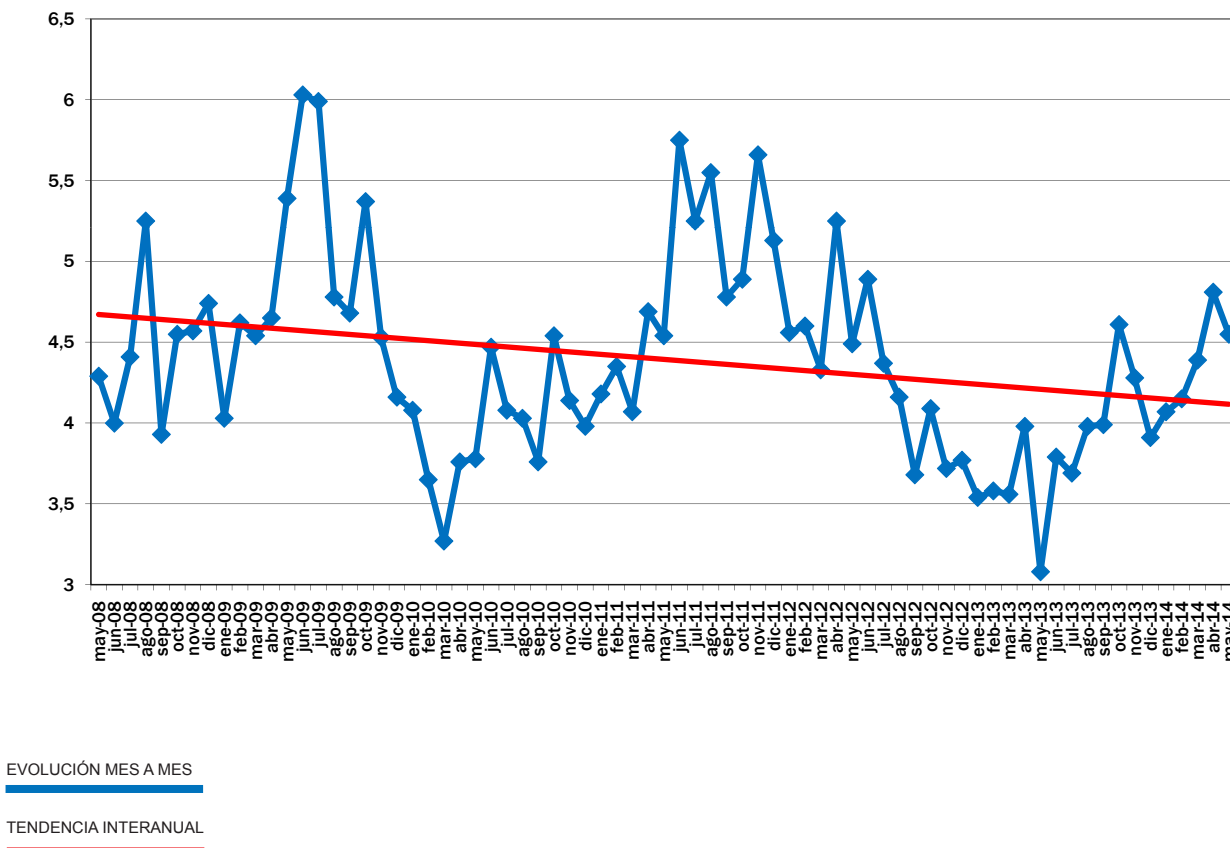

Fuente de datos en origen:

Coordinadora de Organizaciones de Agricultores y Ganaderos, COAG

Fuente de datos en destino:

Unión de Consumidores de España, UCE.

Confederación Española de Amas de Casa, Consumidores y Usuarios, CEACCU

## IPOD Junio 2014

### Índice de Precios en Origen y Destino de los alimentos

PRODUCTO	PRECIO ORIGEN (€/kg)	PRECIO DESTINO (€/kg)	DIFERENCIA PRECIO ORIGEN-DESTINO(1)	DIFERENCIA PORCENTUAL ORIGEN - DESTINO	IPOD
ACEITUNAS ENTAMADAS	0,71	4,54	6,39	539%	IPOD AGRÍCOLA 4,89
ACEITE OLIVA VIRGEN EXTRA*	2,04	3,48	1,71	71%	
PATATA	0,16	0,70	4,38	338%	
CEBOLLA	0,22	1,00	4,55	355%	
AJO	0,95	5,28	5,56	456%	
<b>REPOLLO</b>	<b>0,13</b>	<b>1,18</b>	<b>9,08</b>	<b>808%</b>	
COLIFLOR	0,37	1,41	3,81	281%	
<b>CALABACIN</b>	<b>0,12</b>	<b>1,26</b>	<b>10,50</b>	<b>950%</b>	
CHAMPIÑÓN	1,06	3,60	3,40	240%	
BROCOLI	0,39	2,01	5,15	415%	
ACELGA	0,40	1,85	4,63	363%	
<b>BERENJENA</b>	<b>0,18</b>	<b>1,47</b>	<b>8,17</b>	<b>717%</b>	
TOMATES DE ENSALADA	0,51	1,81	3,55	255%	
ZANAHORIA	0,35	0,99	2,83	183%	
PIMIENTO VERDE	0,49	1,85	3,78	278%	
PIMIENTO ROJO	0,95	1,99	2,09	109%	
<b>PEPINO</b>	<b>0,18</b>	<b>1,27</b>	<b>7,06</b>	<b>606%</b>	
<b>LECHUGA*</b>	<b>0,12</b>	<b>0,86</b>	<b>7,17</b>	<b>617%</b>	
PLÁTANO	0,60	1,82	3,03	203%	
AGUACATE	1,51	3,77	2,50	150%	
MELÓN	0,24	1,38	5,75	475%	
SANDÍA	0,16	0,95	5,94	494%	
MELOCOTÓN	0,57	2,31	4,05	305%	
NECTARINA	0,56	2,24	4,00	300%	
CIRUELA	0,55	2,70	4,91	391%	
ALBARICOQUE	0,68	2,67	3,93	293%	
CEREZA	1,25	3,78	3,02	202%	
<b>NARANJA</b>	<b>0,17</b>	<b>1,31</b>	<b>7,71</b>	<b>671%</b>	
LIMÓN	0,52	1,72	3,31	231%	
TERNERA 1ª	4,06	16,64	4,10	310%	IPOD GANADERO 2,96
CORDERO	2,85	10,89	3,82	282%	
POLLO*	1,33	2,90	2,18	118%	
CERDO*	1,47	5,23	3,56	256%	
CONEJO	1,68	5,09	3,03	203%	
HUEVOS M*	0,79	1,47	1,86	86%	
LECHE VACA	0,38	0,82	2,19	119%	

\* Lechuga(€/ud); Espárrago verde (€/manejo); Huevos €/docena); Ternera (kg/canal); Conejo kg/vivo; Cordero (kg/vivo de 24 kg y pascual 1ª); Cerdo 20kg y pollo €/kg vivo; Aceituna entamadas; Cítricos (incluida recolección)

(1) - número de veces que se multiplica el precio de origen hasta que llega al consumidor.

**IPOD  
GENERAL  
4,52**

## EVOLUCIÓN INTERANUAL DEL IPOD

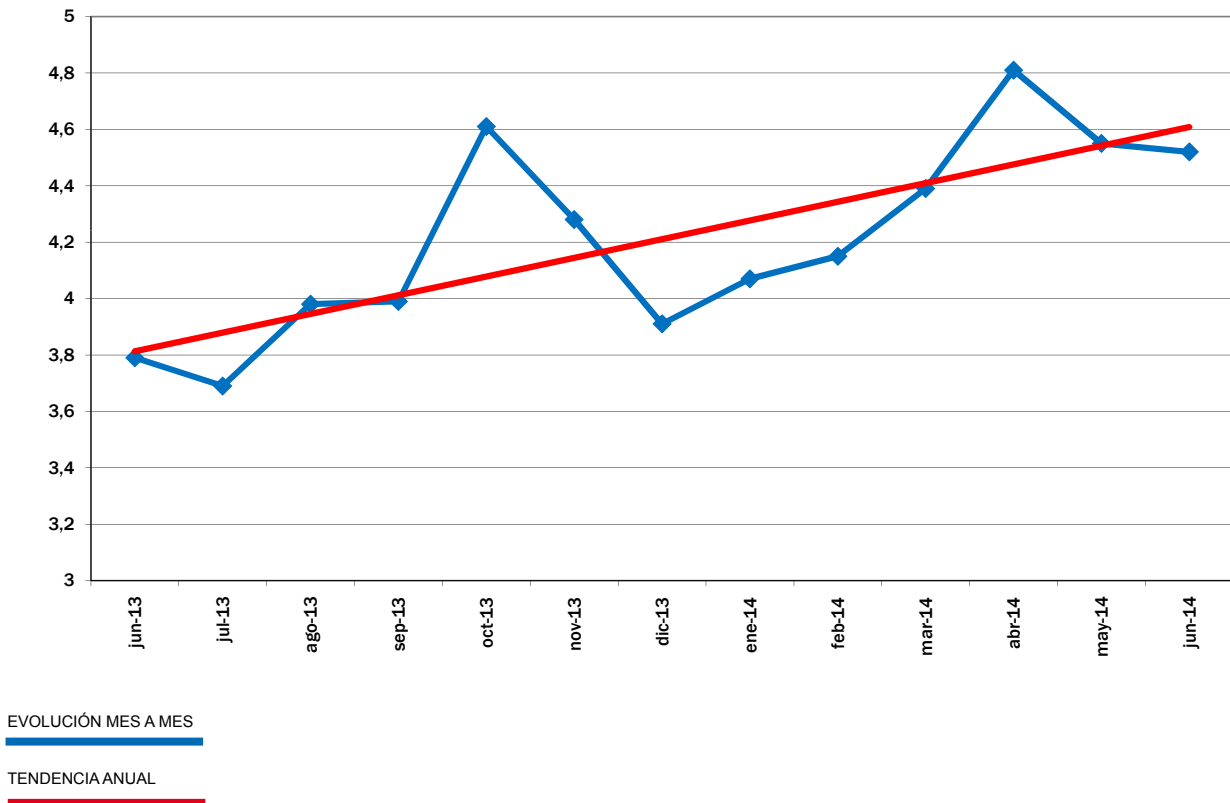

## EVOLUCIÓN DEL IPOD TOTAL 2008 - 2014

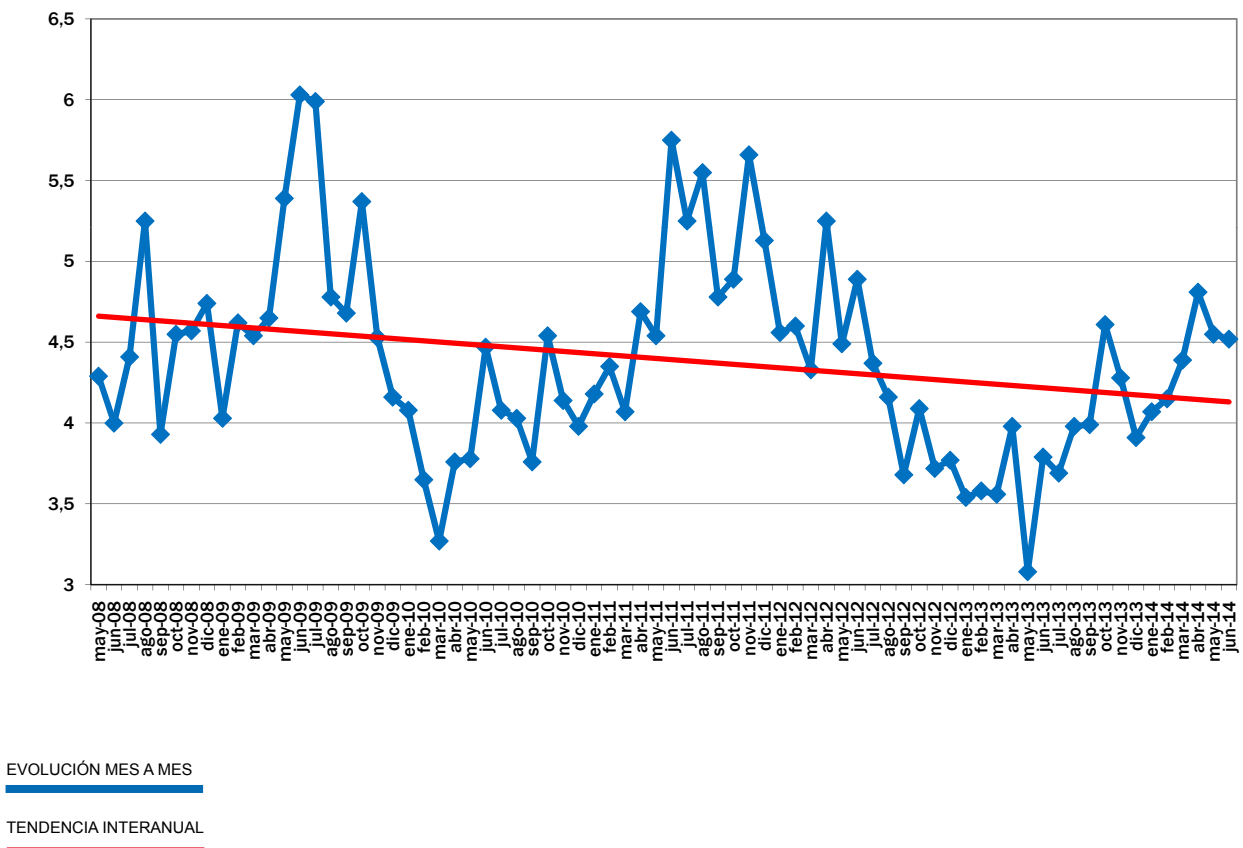

Fuente de datos en origen:

Coordinadora de Organizaciones de Agricultores y Ganaderos, COAG

Fuente de datos en destino:

Unión de Consumidores de España, UCE.

Confederación Española de Amas de Casa, Consumidores y Usuarios, CEACCU

## IPOD Julio 2014

### Índice de Precios en Origen y Destino de los alimentos

PRODUCTO	PRECIO ORIGEN (€/kg)	PRECIO DESTINO (€/kg)	DIFERENCIA PRECIO ORIGEN-DESTINO(1)	DIFERENCIA PORCENTUAL ORIGEN - DESTINO	IPOD
ACEITUNAS ENTAMADAS	0,73	4,51	6,18	518%	IPOD AGRÍCOLA 5,05
ACEITE OLIVA VIRGEN EXTRA*	2,36	3,45	1,46	46%	
<b>AJO</b>	<b>0,80</b>	<b>5,24</b>	<b>6,55</b>	<b>555%</b>	
PATATA	0,13	0,70	5,38	438%	
CEBOLLA	0,25	1,01	4,04	304%	
<b>REPOLLO</b>	<b>0,10</b>	<b>1,17</b>	<b>11,70</b>	<b>1070%</b>	
COLIFLOR	0,42	1,43	3,40	240%	
CALABACIN	0,20	1,23	6,15	515%	
CHAMPIÑÓN	1,15	3,62	3,15	215%	
ACELGA	0,39	1,86	4,77	377%	
BROCOLI	0,48	2,07	4,31	331%	
BERENJENA	0,25	1,43	5,72	472%	
TOMATES DE ENSALADA	0,48	1,79	3,73	273%	
ZANAHORIA	0,30	1,00	3,33	233%	
PIMIENTO VERDE	0,40	1,82	4,55	355%	
PIMIENTO ROJO	0,60	2,16	3,60	260%	
<b>PEPINO</b>	<b>0,20</b>	<b>1,24</b>	<b>6,20</b>	<b>520%</b>	
<b>LECHUGA*</b>	<b>0,12</b>	<b>0,87</b>	<b>7,25</b>	<b>625%</b>	
PLÁTANO	0,63	1,83	2,90	190%	
PAPAYA	0,38	1,61	4,24	324%	
MELÓN	0,27	1,18	4,37	337%	
SANDÍA	0,26	0,79	3,04	204%	
<b>MELOCOTÓN</b>	<b>0,20</b>	<b>2,02</b>	<b>10,10</b>	<b>910%</b>	
<b>NECTARINA</b>	<b>0,20</b>	<b>1,95</b>	<b>9,75</b>	<b>875%</b>	
CIRUELA	0,40	2,27	5,68	468%	
ALBARICOQUE	0,75	2,64	3,52	252%	
CEREZA	1,52	3,55	2,34	134%	
NARANJA	0,24	1,33	5,54	454%	
LIMÓN	0,50	1,78	3,56	256%	
TERNERA 1ª	4,08	16,58	4,06	306%	IPOD GANADERO 3,00
CORDERO	2,74	10,82	3,95	295%	
POLLO*	1,17	2,89	2,47	147%	
CERDO*	1,48	5,24	3,54	254%	
CONEJO	1,73	5,11	2,95	195%	
HUEVOS M*	0,82	1,45	1,77	77%	
LECHE VACA	0,36	0,82	2,28	128%	

\* Lechuga(€/ud); Espárrago verde (€/manejo); Huevos €/docena); Ternera (kg/canla); Conejo kg/vivo; Cordero (kg/vivo de 24 kg y pascual 1ª); Cerdo 20kg y pollo €/kg vivo; Aceituna entamadas; Cítricos (incluida recolección)

(1) - número de veces que se multiplica el precio de origen hasta que llega al consumidor.

**IPOD  
GENERAL  
4,65**

## EVOLUCIÓN INTERANUAL DEL IPOD

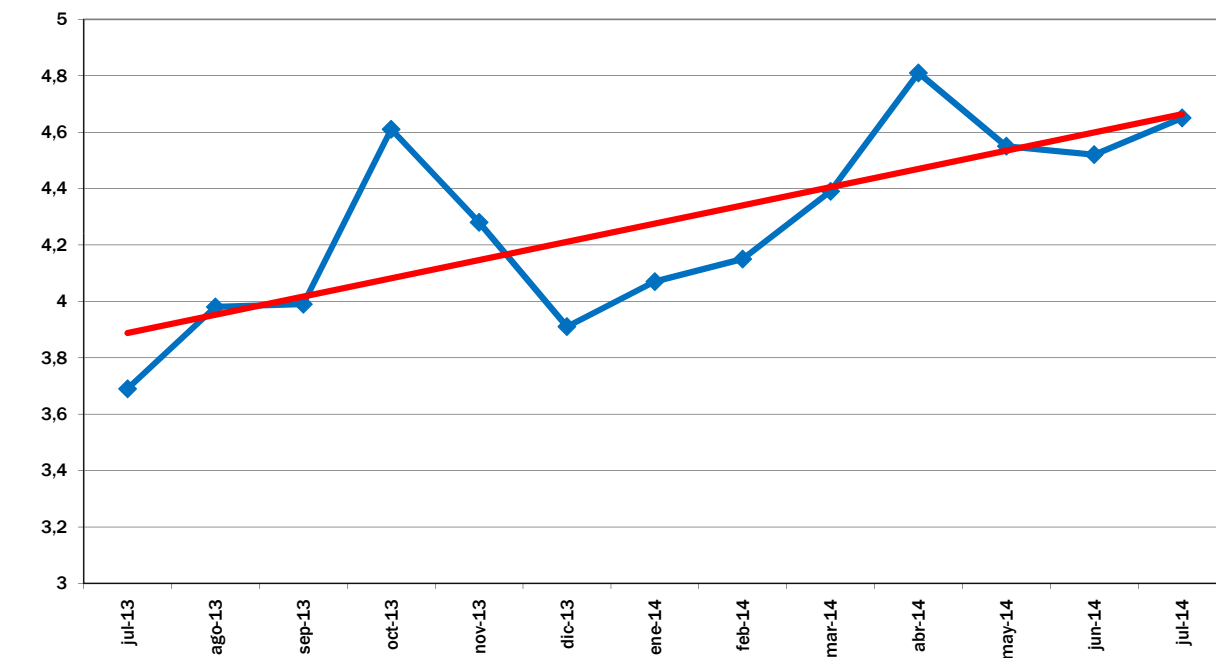

EVOLUCIÓN MES A MES

TENDENCIA ANUAL

## EVOLUCIÓN DEL IPOD TOTAL 2008 - 2014

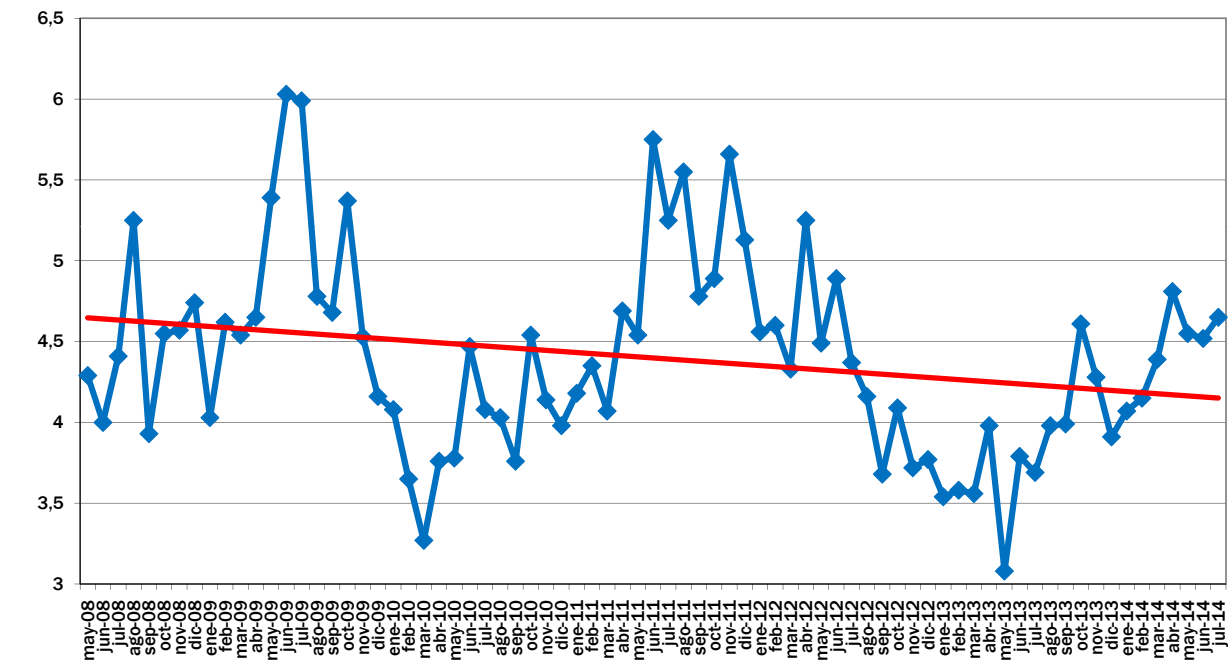

EVOLUCIÓN MES A MES

TENDENCIA INTERANUAL

Fuente de datos en origen: Coordinadora de Organizaciones de Agricultores y Ganaderos, COAG

Fuente de datos en destino: Unión de Consumidores de España, UCE.  
Confederación Española de Amas de Casa, Consumidores y Usuarios, CEACCU

## IPOD Agosto 2014

### Índice de Precios en Origen y Destino de los alimentos

PRODUCTO	PRECIO ORIGEN (€/kg)	PRECIO DESTINO (€/kg)	DIFERENCIA PRECIO ORIGEN-DESTINO(1)	DIFERENCIA PORCENTUAL ORIGEN - DESTINO	IPOD
ACEITUNAS ENTAMADAS	0,72	4,52	6,28	528%	IPOD AGRÍCOLA 5,70
ACEITE OLIVA VIRGEN EXTRA*	2,67	3,44	1,29	29%	
AJO	0,85	5,25	6,18	518%	
<b>PATATA</b>	<b>0,06</b>	<b>0,69</b>	<b>11,50</b>	<b>1050%</b>	
CEBOLLA	0,22	1,00	4,55	355%	
<b>REPOLLO</b>	<b>0,12</b>	<b>1,17</b>	<b>9,75</b>	<b>875%</b>	
COLIFLOR	0,45	1,55	3,44	244%	
CALABACIN	0,33	1,24	3,76	276%	
CHAMPIÑÓN	1,37	3,64	2,66	166%	
ACELGA	0,43	1,84	4,28	328%	
BERENJENA	0,42	1,47	3,50	250%	
TOMATES DE ENSALADA	0,38	1,78	4,68	368%	
ZANAHORIA	0,38	0,99	2,61	161%	
PIMIENTO VERDE	0,29	1,80	6,21	521%	
PIMIENTO ROJO	0,37	1,96	5,30	430%	
PEPINO	0,24	1,24	5,17	417%	
LECHUGA*	0,14	0,86	6,14	514%	
PLÁTANO	0,63	1,87	2,97	197%	
MELÓN	0,13	1,12	8,62	762%	
SANDÍA	0,15	0,73	4,87	387%	
<b>MANZANA</b>	<b>0,25</b>	<b>1,95</b>	<b>7,80</b>	<b>680%</b>	
PERA	0,30	2,04	6,80	580%	
<b>MELOCOTÓN</b>	<b>0,17</b>	<b>1,85</b>	<b>10,88</b>	<b>988%</b>	
<b>NECTARINA</b>	<b>0,17</b>	<b>1,70</b>	<b>10,00</b>	<b>900%</b>	
CIRUELA	0,40	2,08	5,20	420%	
LIMÓN	0,52	2,03	3,90	290%	
TERNERA 1ª	4,05	16,54	4,08	308%	IPOD GANADERO 3,06
CORDERO	2,75	10,89	3,96	296%	
POLLO*	1,16	2,89	2,49	149%	
CERDO*	1,42	5,31	3,74	274%	
CONEJO	1,75	5,16	2,95	195%	
HUEVOS M*	0,85	1,46	1,72	72%	
LECHE VACA	0,33	0,82	2,48	148%	

\* Lechuga(€/ud); Espárrago verde (€/manejo); Huevos €/docena); Ternera (kg/canal); Conejo kg/vivo; Cordero (kg/vivo de 24 kg y pascual 1ª); Cerdo 20kg y pollo €/kg vivo; Aceituna entamadas; Cítricos (incluida recolección)

(1) - número de veces que se multiplica el precio de origen hasta que llega al consumidor.

**IPOD  
GENERAL  
5,14**

(ver graficos campañas de verano y evolución IPOD en la siguiente página)

## MELOCOTÓN Evolución precios origen-destino campaña verano 2011-2014 (€/kg)

	P <sub>origen</sub> 2011	P <sub>destino</sub> 2011	P <sub>origen</sub> 2012	P <sub>destino</sub> 2012	P <sub>origen</sub> 2013	P <sub>destino</sub> 2013	P <sub>origen</sub> 2014	P <sub>destino</sub> 2014
Mayo	0,55	2,44	0,83	2,37	0,75	1,99	0,60	3,01
Junio	0,46	2,44	0,55	2,79	0,65	1,85	0,57	2,31
Julio	0,22	1,84	0,43	2,01	0,60	1,90	0,20	2,02
Agosto	0,22	1,58	0,40	2,00	0,52	1,93	0,17	1,85

Fuente: IPOD

## Diferencial precios origen-destino en MELOCOTÓN 2011-2014

	2011	2012	2013	2014
Mayo	344%	186%	165%	402%
Junio	430%	407%	185%	305%
Julio	736%	367%	217%	910%
Agosto	618%	400%	271%	988%

Fuente: IPOD

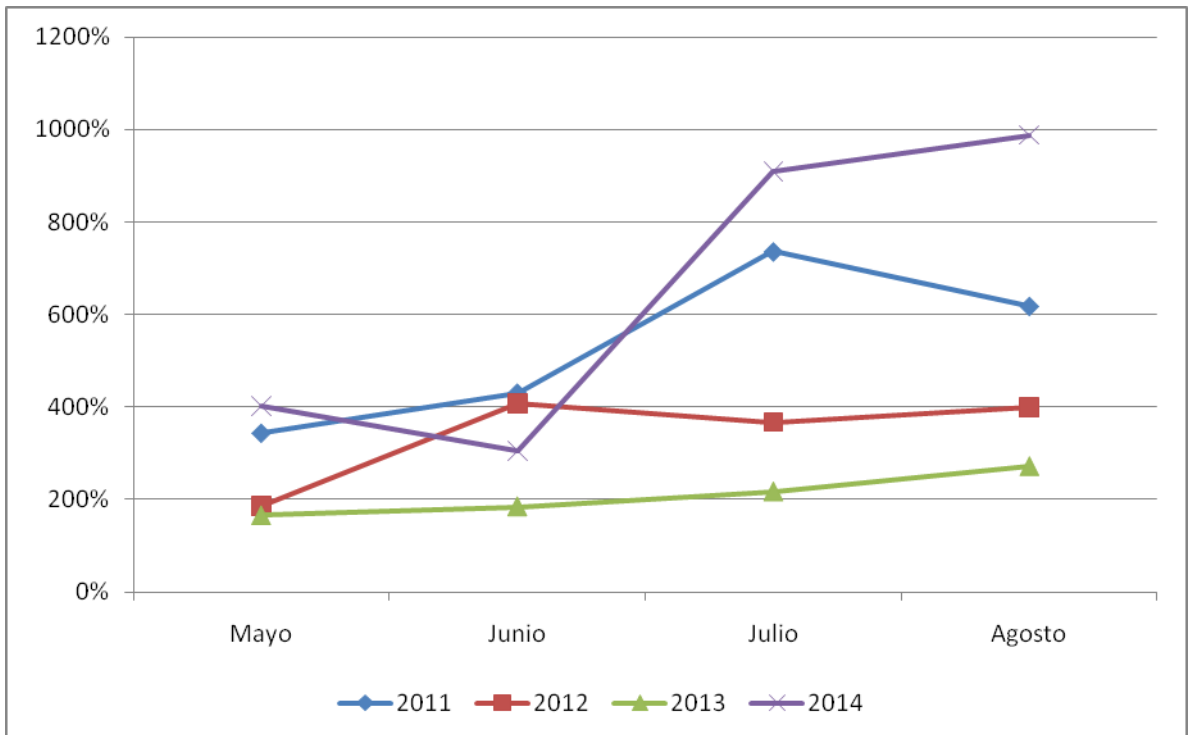



## EVOLUCIÓN INTERANUAL DEL IPOD

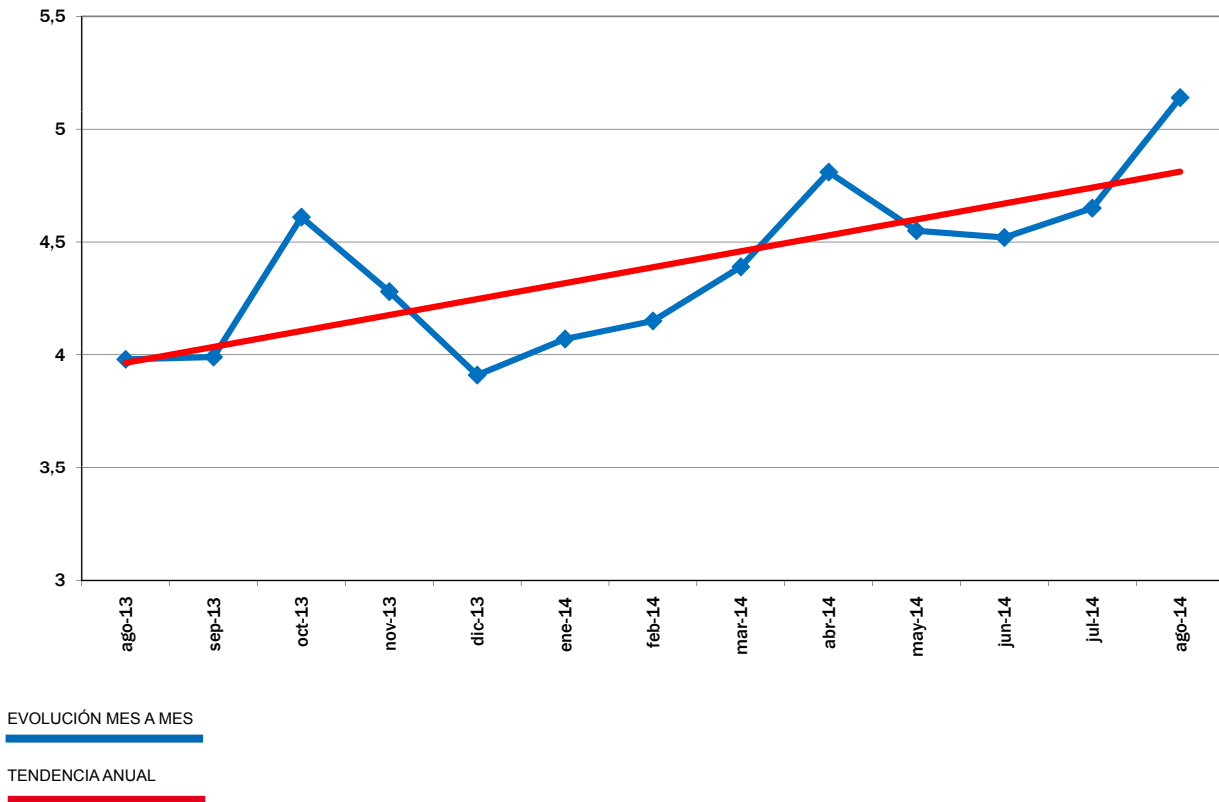

## EVOLUCIÓN DEL IPOD TOTAL 2008 - 2014

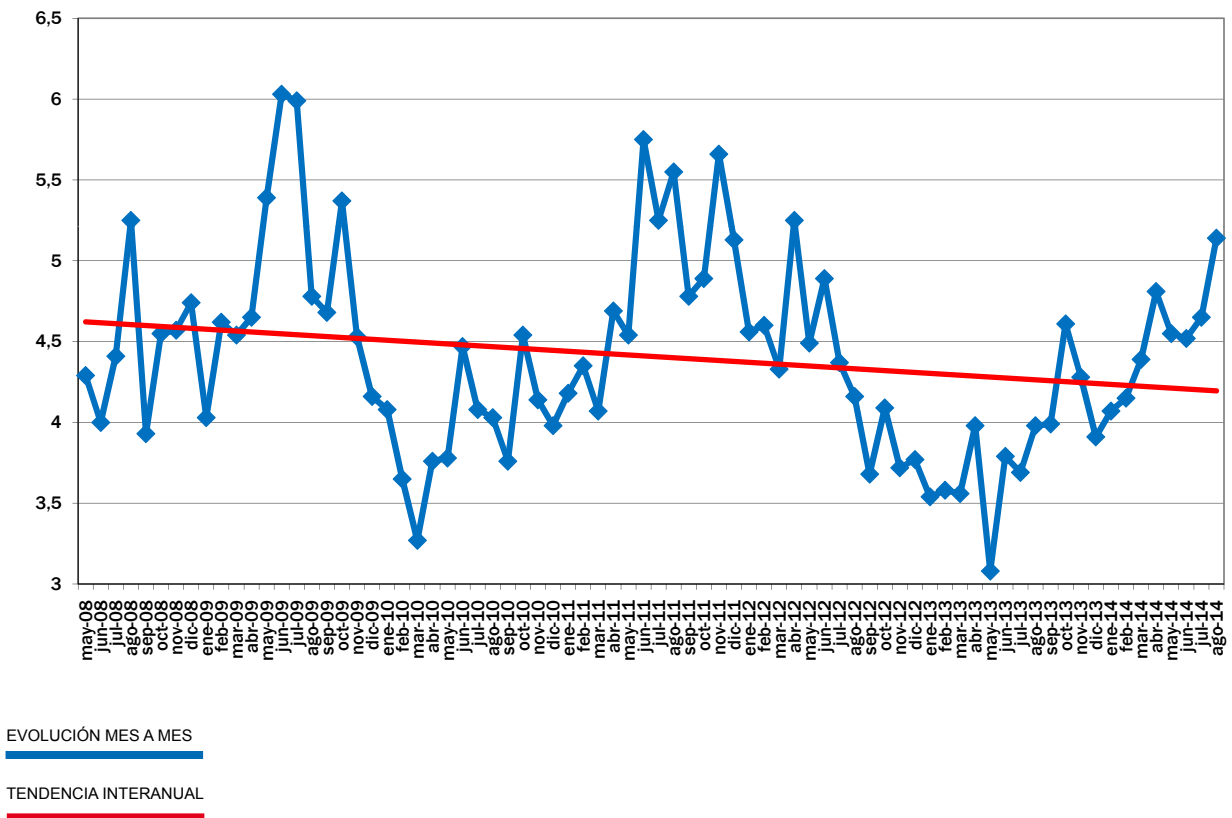

Fuente de datos en origen: Coordinadora de Organizaciones de Agricultores y Ganaderos, COAG

Fuente de datos en destino: Unión de Consumidores de España, UCE.  
Confederación Española de Amas de Casa, Consumidores y Usuarios, CEACCU

## IPOD Septiembre 2014

### Índice de Precios en Origen y Destino de los alimentos

PRODUCTO	PRECIO ORIGEN (€/kg)	PRECIO DESTINO (€/kg)	DIFERENCIA PRECIO ORIGEN-DESTINO(1)	DIFERENCIA PORCENTUAL ORIGEN - DESTINO	IPOD
<b>ACEITUNAS EN VERDE*</b>	<b>0,45</b>	<b>4,51</b>	<b>10,02</b>	<b>902%</b>	<b>IPOD AGRÍCOLA 5,12</b>
ACEITE OLIVA VIRGEN EXTRA*	2,70	3,47	1,29	29%	
<b>PATATA</b>	<b>0,05</b>	<b>0,66</b>	<b>13,20</b>	<b>1220%</b>	
AJO	0,85	5,26	6,19	519%	
CEBOLLA	0,24	1,00	4,17	317%	
<b>REPOLLO</b>	<b>0,15</b>	<b>1,19</b>	<b>7,93</b>	<b>693%</b>	
COLIFLOR	0,71	1,60	2,25	125%	
CALABACIN	0,54	1,61	2,98	198%	
CHAMPIÑÓN	1,41	3,69	2,62	162%	
ALCACHOFA	0,90	2,75	3,06	206%	
ACELGA	0,45	1,85	4,11	311%	
BROCOLI	0,49	2,39	4,88	388%	
BERENJENA	0,54	1,64	3,04	204%	
TOMATES DE ENSALADA	0,58	1,83	3,16	216%	
ZANAHORIA	0,44	0,97	2,20	120%	
PIMIENTO VERDE	0,34	1,81	5,32	432%	
PIMIENTO ROJO	0,38	1,90	5,00	400%	
PEPINO	0,32	1,41	4,41	341%	
LECHUGA*	0,17	0,88	5,18	418%	
PLÁTANO	0,63	2,05	3,25	225%	
<b>MELÓN</b>	<b>0,13</b>	<b>1,08</b>	<b>8,31</b>	<b>731%</b>	
SANDÍA	0,19	0,77	4,05	305%	
<b>MELOCOTÓN</b>	<b>0,25</b>	<b>1,79</b>	<b>7,16</b>	<b>616%</b>	
NECTARINA	0,25	1,59	6,36	536%	
CIRUELA	0,35	1,91	5,41	441%	
<b>MANZANA</b>	<b>0,22</b>	<b>1,87</b>	<b>8,50</b>	<b>750%</b>	
PERA	0,29	2,00	6,90	590%	
UVA DE MESA	0,65	2,57	3,95	295%	
LIMÓN	0,60	2,23	3,72	272%	
TERNERA 1ª	4,05	16,41	4,05	305%	<b>IPOD GANADERO 3,12</b>
CORDERO	2,73	10,83	3,97	297%	
POLLO*	1,14	2,88	2,53	153%	
CERDO*	1,25	5,33	4,26	196%	
CONEJO	1,80	5,18	2,88	495%	
HUEVOS M*	0,87	1,46	1,68	68%	
LECHE VACA	0,33	0,81	2,45	145%	

\* Lechuga(€/ud); Espárrago verde (€/manejo); Huevos €/docena); Ternera (kg/canal); Conejo kg/vivo; Cordero (kg/vivo de 24 kg y pascual 1ª); Cerdo 20kg y pollo €/kg vivo; Aceituna entamadas; Cítricos (incluida recolección)

(1) - número de veces que se multiplica el precio de origen hasta que llega al consumidor.

**IPOD GENERAL  
4,73**

(ver evolución IPOD en la siguiente página)

## EVOLUCIÓN INTERANUAL DEL IPOD

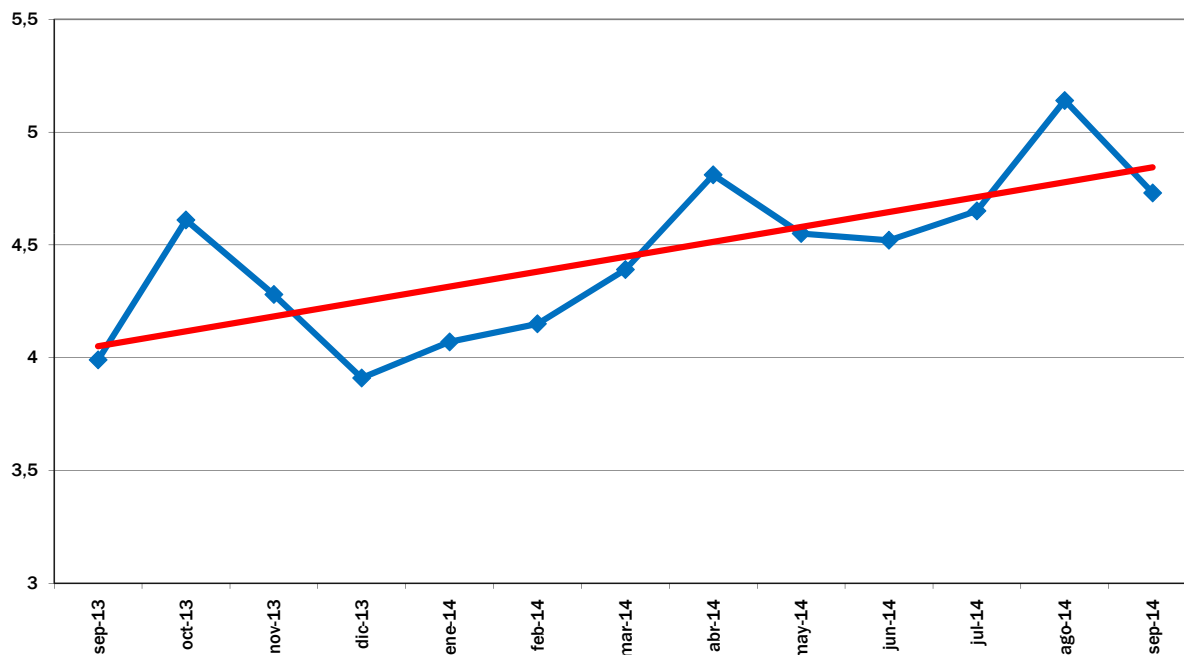

EVOLUCIÓN MES A MES

TENDENCIA ANUAL

## EVOLUCIÓN DEL IPOD TOTAL 2008 - 2014

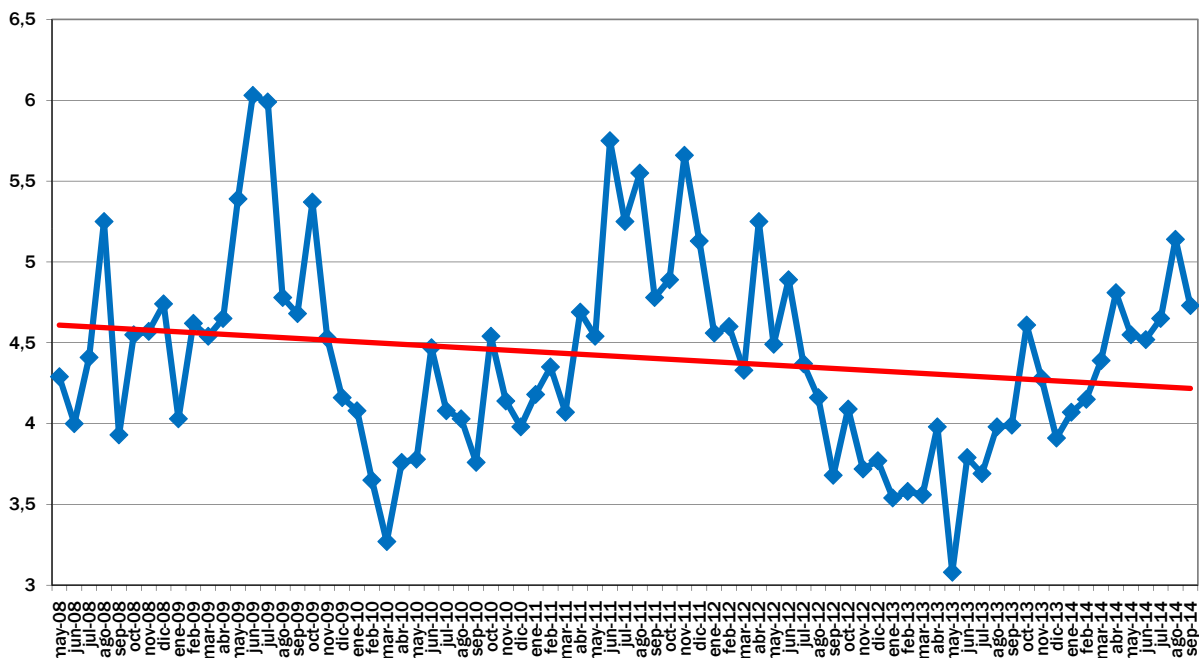

EVOLUCIÓN MES A MES

TENDENCIA INTERANUAL

Fuente de datos en origen: Coordinadora de Organizaciones de Agricultores y Ganaderos, COAG

Fuente de datos en destino: Unión de Consumidores de España, UCE.  
Confederación Española de Amas de Casa, Consumidores y Usuarios, CEACCU

## IPOD Octubre 2014

### Índice de Precios en Origen y Destino de los alimentos

PRODUCTO	PRECIO ORIGEN (€/kg)	PRECIO DESTINO (€/kg)	DIFERENCIA PRECIO ORIGEN-DESTINO(1)	DIFERENCIA PORCENTUAL ORIGEN - DESTINO	IPOD
<b>ACEITUNAS EN VERDE*</b>	<b>0,47</b>	<b>4,53</b>	<b>9,64</b>	<b>864%</b>	<b>IPOD AGRÍCOLA 4,57</b>
ACEITE OLIVA VIRGEN EXTRA*	2,65	3,56	1,34	34%	
<b>PATATA</b>	<b>0,05</b>	<b>0,64</b>	<b>12,80</b>	<b>1180%</b>	
<b>AJO</b>	<b>0,75</b>	<b>5,32</b>	<b>7,09</b>	<b>609%</b>	
CEBOLLA	0,27	1,00	3,70	270%	
<b>REPOLLO</b>	<b>0,15</b>	<b>1,20</b>	<b>8,00</b>	<b>700%</b>	
COLIFLOR	0,62	1,64	2,65	165%	
CALABACIN	0,47	1,78	3,79	279%	
CHAMPIÑÓN	1,33	3,73	2,80	180%	
ALCACHOFA	1,06	2,62	2,47	147%	
ACELGA	0,46	1,86	4,04	304%	
BROCOLI	0,43	2,08	4,84	384%	
BERENJENA	0,30	1,72	5,73	473%	
TOMATES DE ENSALADA	0,75	1,93	2,57	157%	
ZANAHORIA	0,32	0,96	3,00	200%	
PIMIENTO VERDE	0,52	1,92	3,69	269%	
PIMIENTO ROJO	0,62	1,94	3,13	213%	
PEPINO	0,68	1,53	2,25	125%	
LECHUGA*	0,23	0,90	3,91	291%	
PLÁTANO	0,63	2,13	3,38	238%	
MELÓN	0,35	1,19	3,40	240%	
SANDÍA	0,28	0,85	3,04	204%	
MELOCOTÓN	0,35	1,93	5,51	451%	
NECTARINA	0,35	1,64	4,69	369%	
CHIRIMOYA	1,33	2,55	1,92	92%	
<b>MANZANA</b>	<b>0,22</b>	<b>1,82</b>	<b>8,27</b>	<b>727%</b>	
PERA	0,31	1,64	5,24	424%	
UVA DE MESA	0,70	2,39	3,41	241%	
<b>LIMÓN</b>	<b>0,35</b>	<b>2,13</b>	<b>6,09</b>	<b>509%</b>	
TERNERA 1ª	4,07	16,46	4,04	304%	<b>IPOD GANADERO 3,10</b>
CORDERO	2,85	10,86	3,81	281%	
POLLO*	1,19	2,87	2,41	141%	
<b>CERDO*</b>	<b>1,21</b>	<b>5,29</b>	<b>4,37</b>	<b>337%</b>	
CONEJO	1,88	5,21	2,77	177%	
HUEVOS M*	0,82	1,45	1,77	77%	
LECHE VACA	0,32	0,81	2,53	153%	<b>IPOD GENERAL 4,28</b>

\* Lechuga(€/ud); Espárrago verde (€/manejo); Huevos €/docena); Ternera (kg/canal); Conejo kg/vivo; Cordero (kg/vivo de 24 kg y pascual 1ª); Cerdo (€/kg para 20kg) y pollo €/kg vivo; Aceituna en verde; Cítricos (incluida recolección)

(1) - número de veces que se multiplica el precio de origen hasta que llega al consumidor.

(ver evolución IPOD en la siguiente página)

## EVOLUCIÓN INTERANUAL DEL IPOD

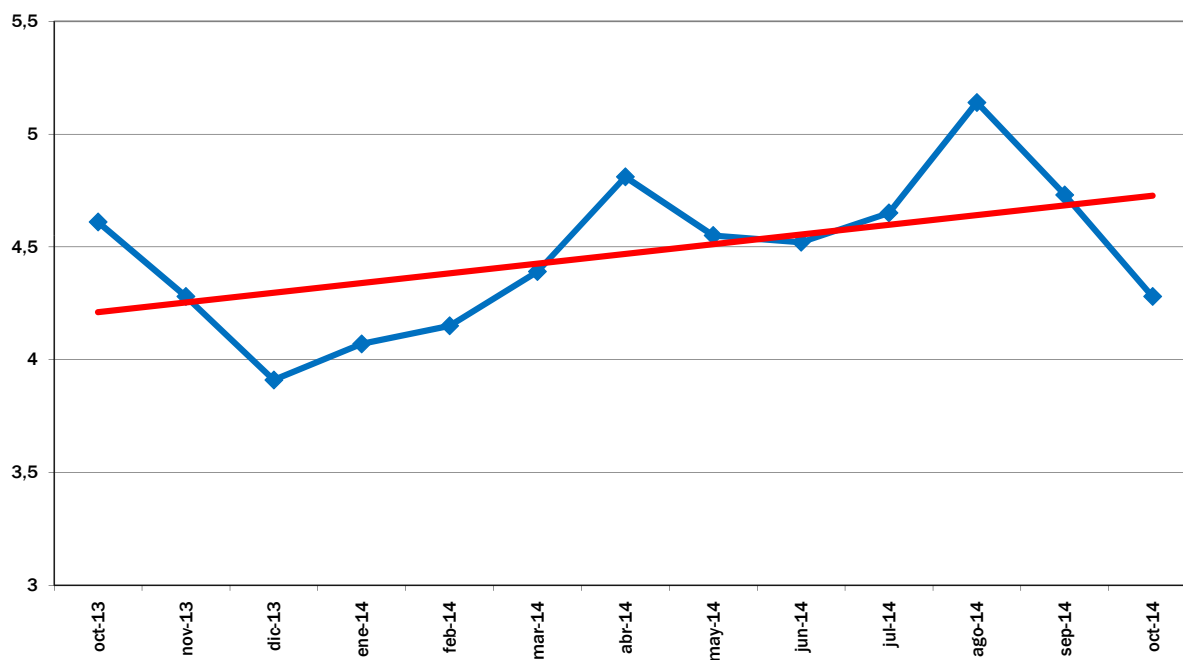

EVOLUCIÓN MES A MES

TENDENCIA ANUAL

## EVOLUCIÓN DEL IPOD TOTAL 2008 - 2014

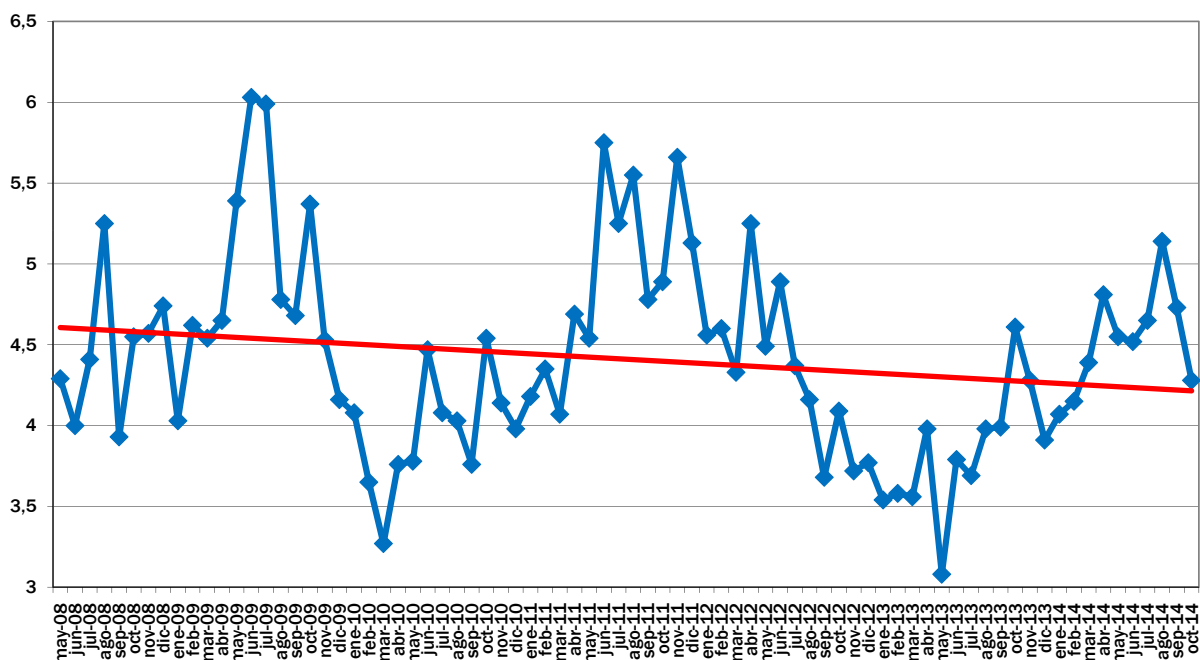

EVOLUCIÓN MES A MES

TENDENCIA INTERANUAL

Fuente de datos en origen: Coordinadora de Organizaciones de Agricultores y Ganaderos, COAG

Fuente de datos en destino: Unión de Consumidores de España, UCE.  
Confederación Española de Amas de Casa, Consumidores y Usuarios, CEACCU

## IPOD Noviembre 2014

### Índice de Precios en Origen y Destino de los alimentos

PRODUCTO	PRECIO ORIGEN (€/kg)	PRECIO DESTINO (€/kg)	DIFERENCIA PRECIO ORIGEN-DESTINO(1)	DIFERENCIA PORCENTUAL ORIGEN - DESTINO	IPOD
<b>ACEITUNAS EN VERDE*</b>	<b>0,49</b>	<b>4,56</b>	<b>9,31</b>	<b>831%</b>	<b>IPOD AGRÍCOLA 5,44</b>
ACEITE OLIVA VIRGEN EXTRA*	2,90	3,60	1,24	24%	
<b>PATATA</b>	<b>0,05</b>	<b>0,62</b>	<b>12,40</b>	<b>1140%</b>	
<b>AJO</b>	<b>0,80</b>	<b>5,36</b>	<b>6,70</b>	<b>570%</b>	
CEBOLLA	0,16	0,99	6,19	519%	
<b>REPOLLO</b>	<b>0,16</b>	<b>1,20</b>	<b>7,50</b>	<b>650%</b>	
COLIFLOR	0,61	1,66	2,72	172%	
CALABACIN	0,31	1,66	5,35	435%	
CHAMPIÑÓN	1,23	3,71	3,02	202%	
ALCACHOFA	0,80	2,94	3,68	268%	
ACELGA	0,37	1,87	5,05	405%	
BROCOLI	0,37	2,06	5,57	457%	
<b>BERENJENA</b>	<b>0,24</b>	<b>1,52</b>	<b>6,33</b>	<b>533%</b>	
TOMATES DE ENSALADA	0,60	2,00	3,33	233%	
ZANAHORIA	0,33	0,97	2,94	194%	
PIMIENTO VERDE	0,50	1,89	3,78	278%	
PIMIENTO ROJO	0,67	1,98	2,96	196%	
PEPINO	0,30	1,59	5,30	430%	
<b>LECHUGA*</b>	<b>0,14</b>	<b>0,91</b>	<b>6,50</b>	<b>550%</b>	
PLÁTANO	0,75	2,23	2,97	197%	
CHIRIMOYA	1,04	2,35	2,26	126%	
<b>MANZANA</b>	<b>0,22</b>	<b>1,74</b>	<b>7,91</b>	<b>691%</b>	
PERA	0,38	1,55	4,08	308%	
UVA DE MESA	0,83	2,71	3,27	227%	
<b>MANDARINA</b>	<b>0,26</b>	<b>1,93</b>	<b>7,42</b>	<b>642%</b>	
<b>NARANJA</b>	<b>0,15</b>	<b>1,42</b>	<b>9,47</b>	<b>847%</b>	
<b>LIMÓN</b>	<b>0,19</b>	<b>1,85</b>	<b>9,74</b>	<b>874%</b>	
TERNERA 1ª	4,04	16,39	4,06	306%	<b>IPOD GANADERO 3,12</b>
CORDERO	3,32	10,94	3,30	230%	
POLLO*	1,05	2,87	2,73	173%	
CERDO*	1,13	5,26	4,65	186%	
<b>CONEJO</b>	<b>1,84</b>	<b>5,20</b>	<b>2,83</b>	<b>519%</b>	
HUEVOS M*	0,84	1,45	1,73	73%	
LECHE VACA	0,32	0,81	2,53	153%	<b>IPOD GENERAL 4,96</b>

\* Lechuga(€/ud); Espárrago verde (€/manejo); Huevos €/docena); Ternera (kg/canal); Conejo kg/vivo; Cordero (kg/vivo de 24 kg y pascual 1ª); Cerdo (€/kg para 20kg) y pollo €/kg vivo; Aceituna en verde, sólo dos variedades; Cítricos (incluida recolección)

**Nota:** En la última semana de noviembre se ha observado la caída pronunciada de los precios en origen de productos como lechuga, brocoli, alcachofa, calabacín, pepino y otros hortalizas.

(1) - número de veces que se multiplica el precio de origen hasta que llega al consumidor.

(ver evolución IPOD en la siguiente página)

## EVOLUCIÓN INTERANUAL DEL IPOD

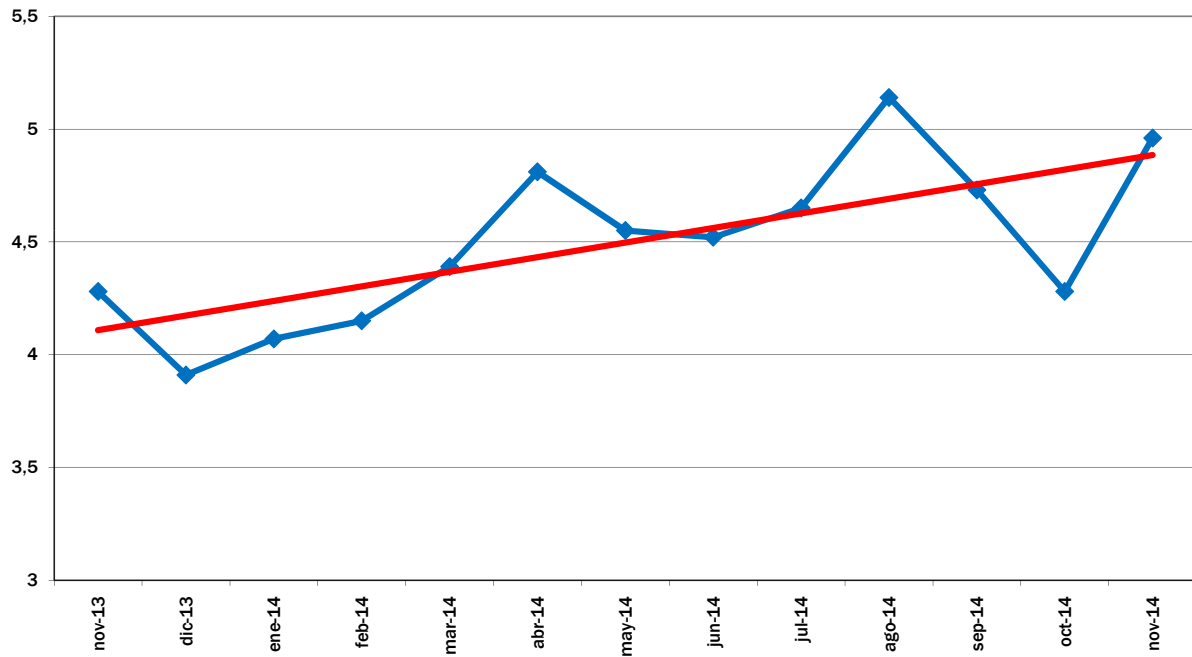

EVOLUCIÓN MES A MES

TENDENCIA ANUAL

## EVOLUCIÓN DEL IPOD TOTAL 2008 - 2014

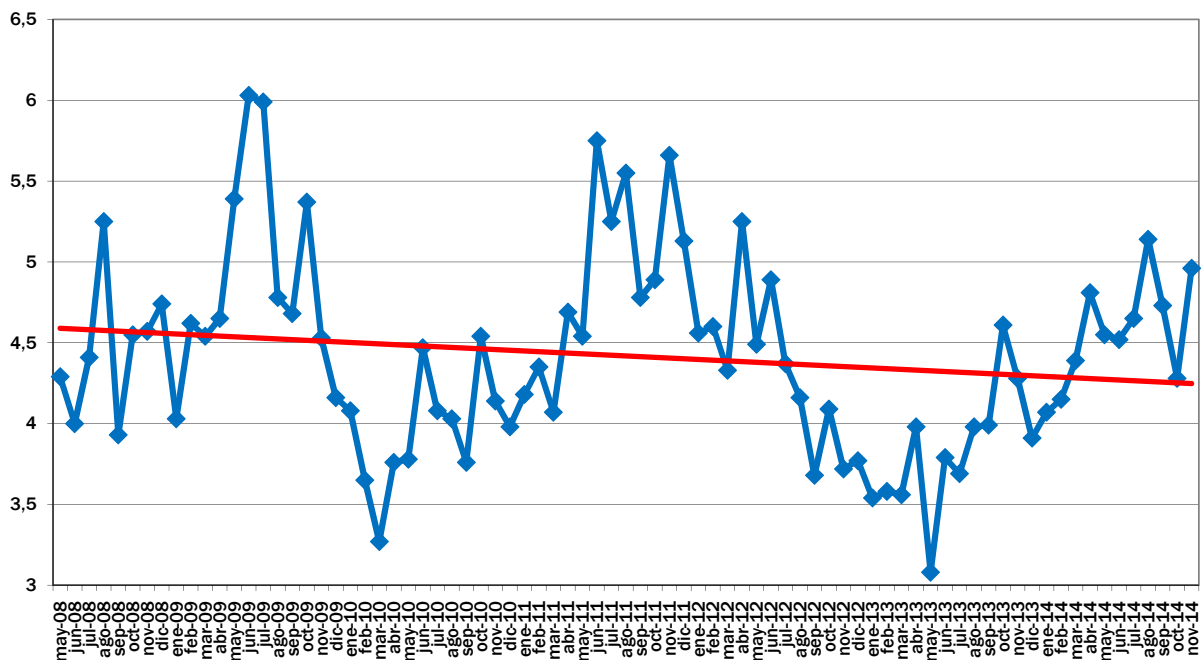

EVOLUCIÓN MES A MES

TENDENCIA INTERANUAL

Fuente de datos en origen: Coordinadora de Organizaciones de Agricultores y Ganaderos, COAG

Fuente de datos en destino: Unión de Consumidores de España, UCE.  
Confederación Española de Amas de Casa, Consumidores y Usuarios, CEACCU

## IPOD Diciembre 2014

### Índice de Precios en Origen y Destino de los alimentos

PRODUCTO	PRECIO ORIGEN (€/kg)	PRECIO DESTINO (€/kg)	DIFERENCIA PRECIO ORIGEN-DESTINO(1)	DIFERENCIA PORCENTUAL ORIGEN - DESTINO	IPOD
ACEITUNAS ENTAMADAS	0,79	4,56	5,77	477%	<b>IPOD AGRÍCOLA 5,81</b>
ACEITE OLIVA VIRGEN EXTRA*	3,12	3,61	1,16	16%	
<b>PATATA</b>	<b>0,05</b>	<b>0,62</b>	<b>12,40</b>	<b>1140%</b>	
CEBOLLA	0,16	1,00	6,25	525%	
AJO	0,80	5,38	6,73	573%	
<b>REPOLLO</b>	<b>0,14</b>	<b>1,22</b>	<b>8,71</b>	<b>771%</b>	
COLIFLOR	0,40	1,64	4,10	310%	
CALABACIN	0,54	1,68	3,11	211%	
CHAMPIÑÓN	1,20	3,69	3,08	208%	
ALCACHOFA	0,81	2,60	3,21	221%	
BROCOLI	0,33	2,02	6,12	512%	
ACELGA	0,30	1,87	6,23	523%	
BERENJENA	0,34	1,52	4,47	347%	
TOMATES DE ENSALADA	0,48	1,95	4,06	306%	
ZANAHORIA	0,35	0,99	2,83	183%	
PIMIENTO VERDE	0,48	1,85	3,85	285%	
PIMIENTO ROJO	0,76	1,94	2,55	155%	
PEPINO	0,23	1,56	6,78	578%	
<b>LECHUGA*</b>	<b>0,13</b>	<b>0,92</b>	<b>7,08</b>	<b>608%</b>	
PLÁTANO	0,75	2,22	2,96	196%	
<b>MANZANA</b>	<b>0,22</b>	<b>1,75</b>	<b>7,95</b>	<b>695%</b>	
PERA	0,38	1,52	4,00	300%	
<b>MANDARINA</b>	<b>0,16</b>	<b>1,84</b>	<b>11,50</b>	<b>1050%</b>	
<b>NARANJA</b>	<b>0,14</b>	<b>1,30</b>	<b>9,29</b>	<b>829%</b>	
<b>LIMÓN</b>	<b>0,16</b>	<b>1,76</b>	<b>11,00</b>	<b>1000%</b>	
TERNERA 1ª	3,99	16,42	4,12	312%	<b>IPOD GANADERO 3,18</b>
CORDERO	3,65	11,17	3,06	206%	
POLLO*	1,02	2,89	2,83	183%	
CERDO*	1,06	5,27	4,97	397%	
CONEJO	1,73	5,27	3,05	205%	
HUEVOS M*	0,85	1,44	1,69	69%	
LECHE VACA	0,32	0,81	2,53	153%	<b>IPOD GENERAL 5,23</b>

\* Lechuga(€/ud); Espárrago verde (€/manejo); Huevos €/docena); Ternera (kg/canal); Conejo kg/vivo; Cordero (kg/vivo de 25 kg y pascual 1ª); Cerdo (€/kg para 20kg) y pollo €/kg vivo; Aceituna entamadas; Cítricos (incluida recolección)

(1) - número de veces que se multiplica el precio de origen hasta que llega al consumidor.

(ver evolución IPOD en la siguiente página)



## EVOLUCIÓN INTERANUAL DEL IPOD

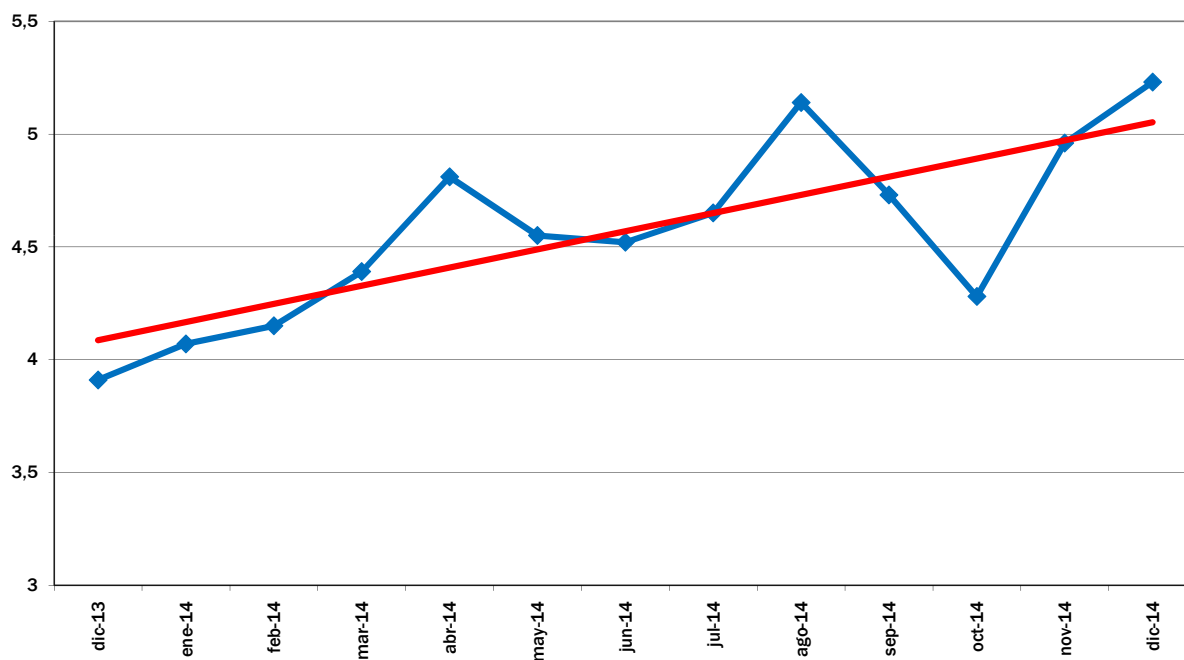

EVOLUCIÓN MES A MES

TENDENCIA ANUAL

## EVOLUCIÓN DEL IPOD TOTAL 2008 - 2014

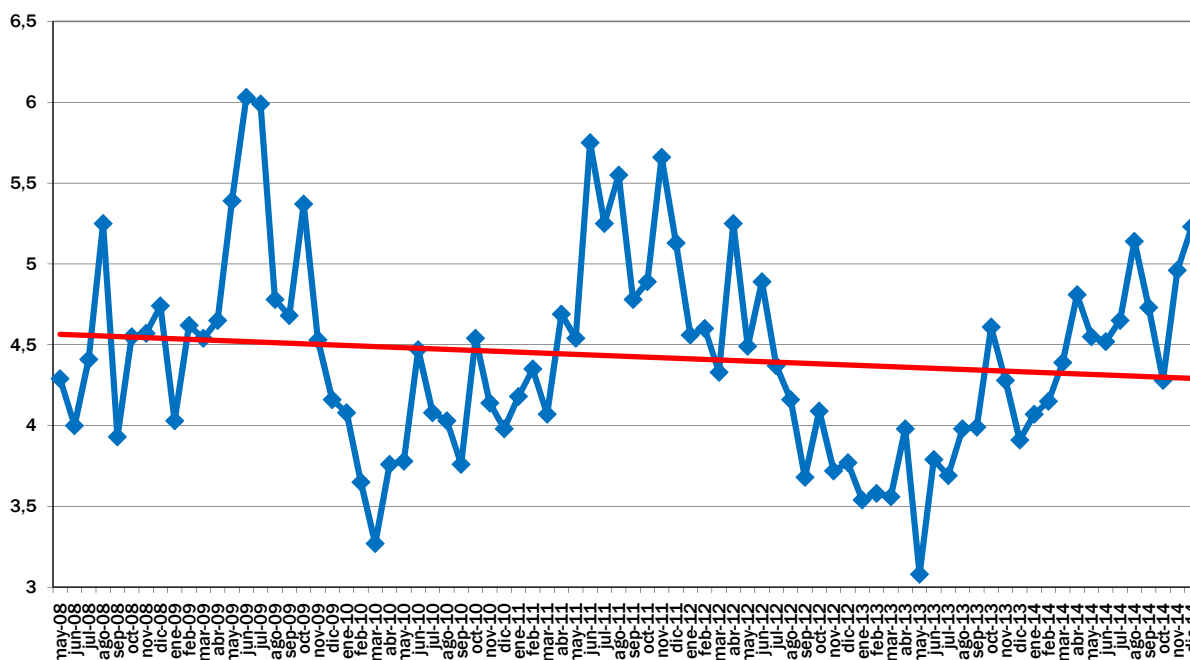

EVOLUCIÓN MES A MES

TENDENCIA INTERANUAL

Fuente de datos en origen: Coordinadora de Organizaciones de Agricultores y Ganaderos, COAG

Fuente de datos en destino: Unión de Consumidores de España, UCE.  
Confederación Española de Amas de Casa, Consumidores y Usuarios, CEACCU

## IPOD Enero 2015

### Índice de Precios en Origen y Destino de los alimentos

PRODUCTO	PRECIO ORIGEN (€/kg)	PRECIO DESTINO (€/kg)	DIFERENCIA PRECIO ORIGEN-DESTINO(1)	DIFERENCIA PORCENTUAL ORIGEN - DESTINO	IPOD
ACEITUNAS ENTAMADAS	0,83	4,56	5,49	449%	<b>IPOD AGRÍCOLA 4,82</b>
ACEITE OLIVA VIRGEN EXTRA	3,26	3,67	1,13	13%	
<b>PATATA</b>	<b>0,04</b>	<b>0,62</b>	<b>15,50</b>	<b>1450%</b>	
CEBOLLA	0,22	0,99	4,50	350%	
AJO	0,80	5,36	6,70	570%	
<b>REPOLLO</b>	<b>0,14</b>	<b>1,24</b>	<b>8,70</b>	<b>770%</b>	
COLIFLOR	0,62	1,67	2,69	169%	
CALABACÍN	1,30	2,16	1,66	66%	
CHAMPIÑÓN	1,19	3,72	3,13	213%	
BROCOLI	0,52	2,11	4,06	306%	
ALCACHOFA	1,22	2,70	2,21	121%	
ACELGA	0,51	1,87	3,67	267%	
BERENJENA	0,68	1,93	2,84	184%	
TOMATES DE ENSALADA	0,74	1,97	2,66	166%	
ZANAHORIA	0,38	1,01	2,66	166%	
PIMIENTO VERDE	0,84	2,00	2,38	138%	
PIMIENTO ROJO	0,86	2,00	2,33	133%	
PEPINO	0,39	1,57	4,03	303%	
LECHUGA	0,19	0,94	4,95	395%	
AGUACATE	1,17	4,03	3,44	244%	
PLÁTANO	0,63	2,09	3,32	232%	
<b>MANZANA</b>	<b>0,22</b>	<b>1,76</b>	<b>8,00</b>	<b>700%</b>	
PERA	0,38	1,50	3,95	295%	
FRESA	1,96	6,04	3,08	208%	
<b>MANDARINA</b>	<b>0,20</b>	<b>1,86</b>	<b>9,30</b>	<b>830%</b>	
<b>NARANJA</b>	<b>0,13</b>	<b>1,28</b>	<b>9,85</b>	<b>885%</b>	
<b>LIMÓN</b>	<b>0,21</b>	<b>1,68</b>	<b>8,00</b>	<b>700%</b>	
TERNERA 1ª	3,99	16,49	4,13	313%	<b>IPOD GANADERO 3,21</b>
CORDERO	3,56	11,27	3,17	217%	
POLLO*	1,08	2,88	2,67	167%	
CERDO*	1,06	5,26	4,96	396%	
CONEJO	1,65	5,25	3,18	218%	
HUEVOS M*	0,86	1,44	1,67	67%	
LECHE VACA	0,30	0,81	2,70	170%	
					<b>IPOD GENERAL 4,49</b>

\* Lechuga(€/ud); Espárrago verde (€/manejo); Huevos €/docena; Ternera (kg/canal); Conejo kg/vivo; Cordero (kg/vivo de 25 kg y pascual 1ª); Cerdo (€/kg para 20kg) y pollo €/kg vivo; Aceituna entamadas; Cítricos (incluida recolección)

(1) - número de veces que se multiplica el precio de origen hasta que llega al consumidor.

(ver evolución IPOD en la siguiente página)

## EVOLUCIÓN INTERANUAL DEL IPOD

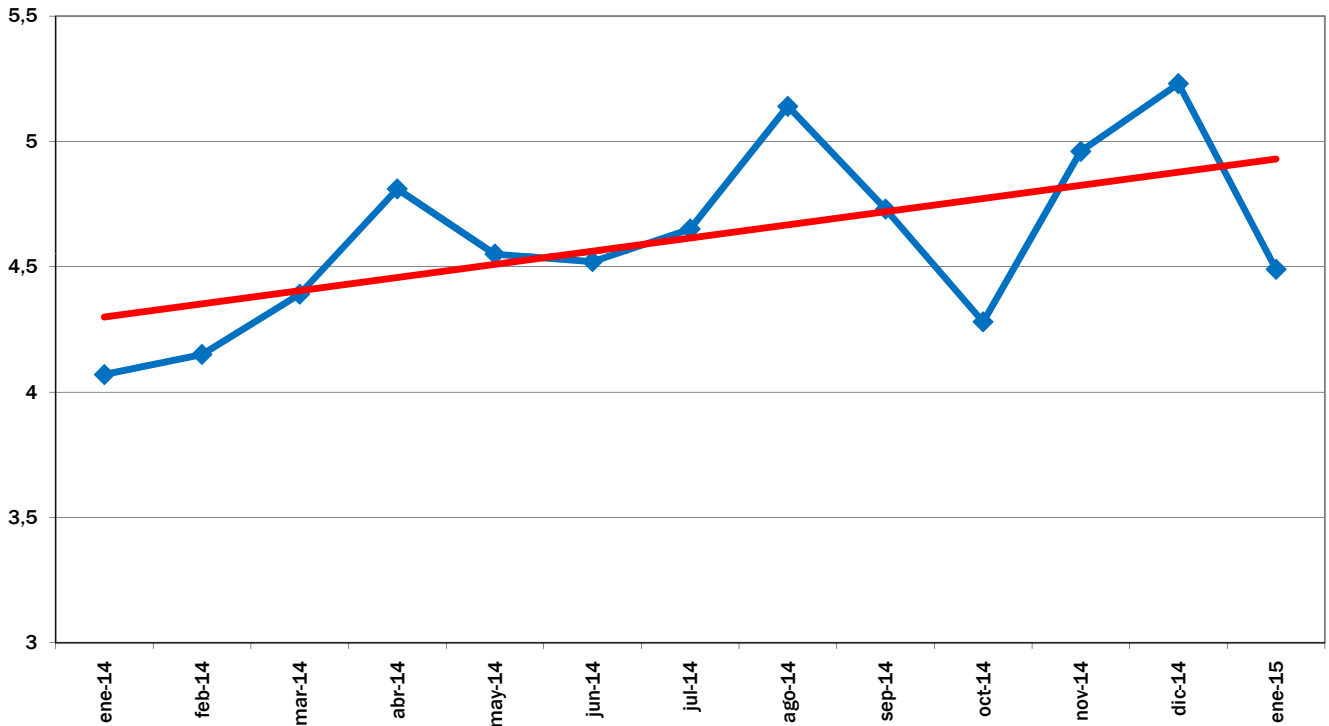

EVOLUCIÓN MES A MES

TENDENCIA ANUAL

## EVOLUCIÓN DEL IPOD TOTAL 2008 - 2015

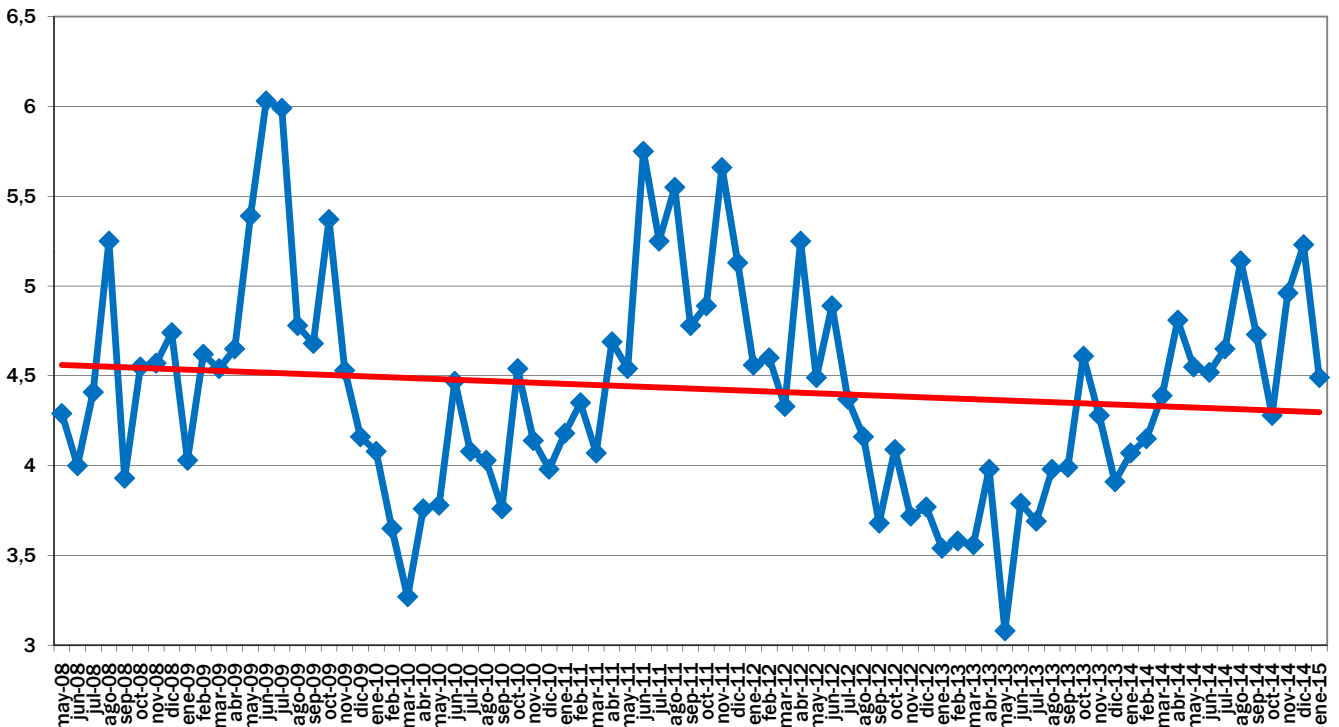

EVOLUCIÓN MES A MES

TENDENCIA INTERANUAL

Fuente de datos en origen: Coordinadora de Organizaciones de Agricultores y Ganaderos, COAG

Fuente de datos en destino: Unión de Consumidores de España, UCE.  
Confederación Española de Amas de Casa, Consumidores y Usuarios, CEACCU

## IPOD Febrero 2015

### Índice de Precios en Origen y Destino de los alimentos

PRODUCTO	PRECIO ORIGEN (€/kg)	PRECIO DESTINO (€/kg)	DIFERENCIA PRECIO ORIGEN-DESTINO(1)	DIFERENCIA PORCENTUAL ORIGEN - DESTINO	IPOD
ACEITUNAS ENTAMADAS	0,84	4,57	5,44	444%	<b>IPOD AGRÍCOLA 4,60</b>
ACEITE OLIVA VIRGEN EXTRA*	3,26	3,74	1,15	15%	
<b>PATATA</b>	<b>0,05</b>	<b>0,62</b>	<b>12,40</b>	<b>1140%</b>	
CEBOLLA	0,19	0,99	5,21	421%	
<b>AJO</b>	<b>0,79</b>	<b>5,31</b>	<b>6,72</b>	<b>572%</b>	
<b>REPOLLO</b>	<b>0,19</b>	<b>1,24</b>	<b>6,53</b>	<b>553%</b>	
COLIFLOR	0,55	1,69	3,07	207%	
CALABACIN	1,26	2,98	2,37	137%	
CHAMPIÑÓN	1,15	3,70	3,22	222%	
BROCOLI	0,40	2,08	5,21	421%	
ALCACHOFA	1,20	2,83	2,36	136%	
ACELGA	0,55	1,89	3,44	244%	
BERENJENA	0,80	2,27	2,84	184%	
TOMATES DE ENSALADA	0,60	2,01	3,35	235%	
ZANAHORIA	0,40	1,02	2,55	155%	
PIMIENTO VERDE	1,35	2,28	1,69	69%	
PIMIENTO ROJO	1,25	2,08	1,66	66%	
PEPINO	0,61	1,65	2,70	170%	
LECHUGA*	0,19	0,92	4,84	384%	
AGUACATE	0,96	4,09	4,26	326%	
PLÁTANO	0,63	1,98	3,14	214%	
<b>MANZANA</b>	<b>0,20</b>	<b>1,75</b>	<b>8,75</b>	<b>775%</b>	
PERA	0,42	1,50	3,57	257%	
FRESA	1,90	4,48	2,36	136%	
<b>MANDARINA</b>	<b>0,20</b>	<b>1,63</b>	<b>8,15</b>	<b>715%</b>	
<b>NARANJA</b>	<b>0,12</b>	<b>1,26</b>	<b>10,50</b>	<b>950%</b>	
<b>LIMÓN</b>	<b>0,24</b>	<b>1,61</b>	<b>6,71</b>	<b>571%</b>	
TERNERA 1ª	4,00	16,32	4,08	308%	<b>IPOD GANADERO 3,16</b>
CORDERO	3,45	11,27	3,27	227%	
POLLO*	1,14	2,89	2,54	154%	
CERDO*	1,11	5,19	4,68	368%	
CONEJO	1,62	5,23	3,23	223%	
HUEVOS M*	0,87	1,43	1,64	64%	
LECHE VACA	0,30	0,80	2,67	167%	<b>IPOD GENERAL 4,30</b>

\* Lechuga(€/ud); Espárrago verde (€/manejo); Huevos €/docena); Ternera (kg/canal); Conejo kg/vivo; Cordero (kg/vivo de 25 kg y pascual 1ª); Cerdo (€/kg para 20kg) y pollo €/kg vivo; Aceituna entamadas; Cítricos (incluida recolección)

(1) - número de veces que se multiplica el precio de origen hasta que llega al consumidor.

(ver evolución IPOD en la siguiente página)

## EVOLUCIÓN INTERANUAL DEL IPOD

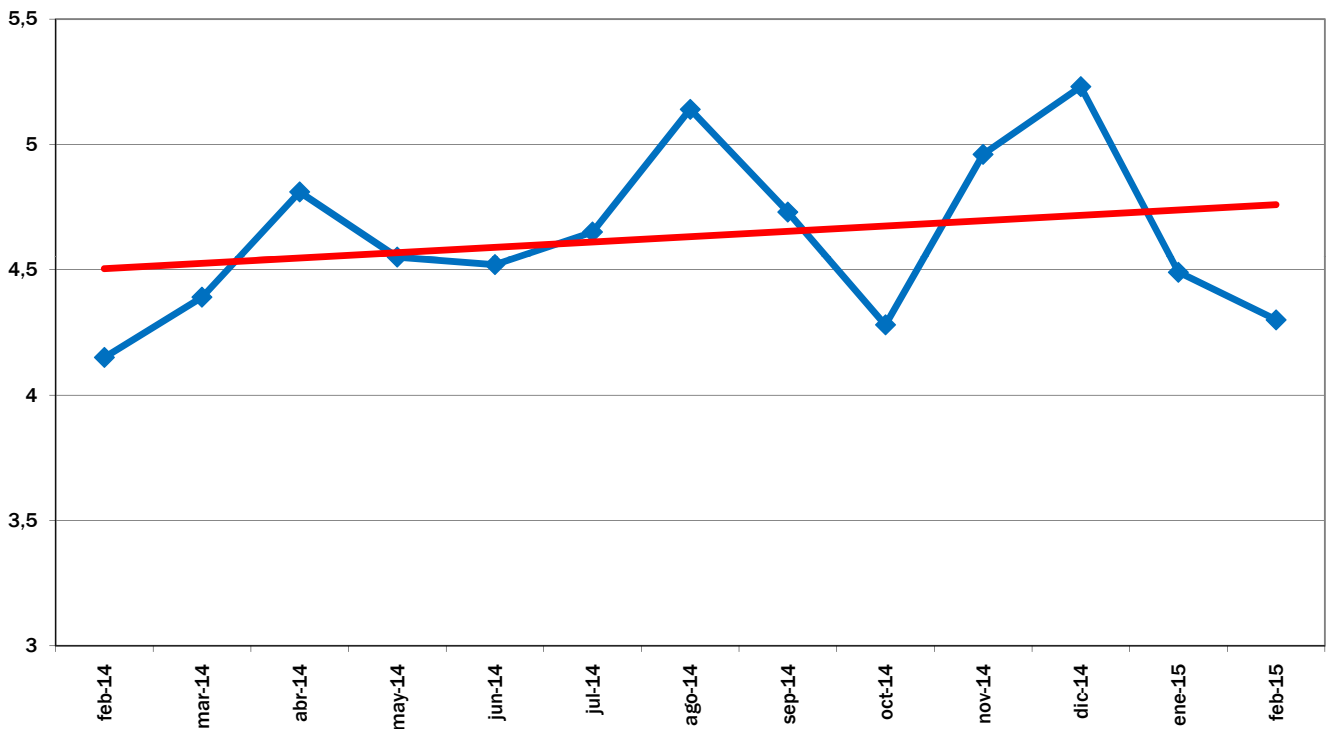

EVOLUCIÓN MES A MES

TENDENCIA ANUAL

## EVOLUCIÓN DEL IPOD TOTAL 2008 - 2015

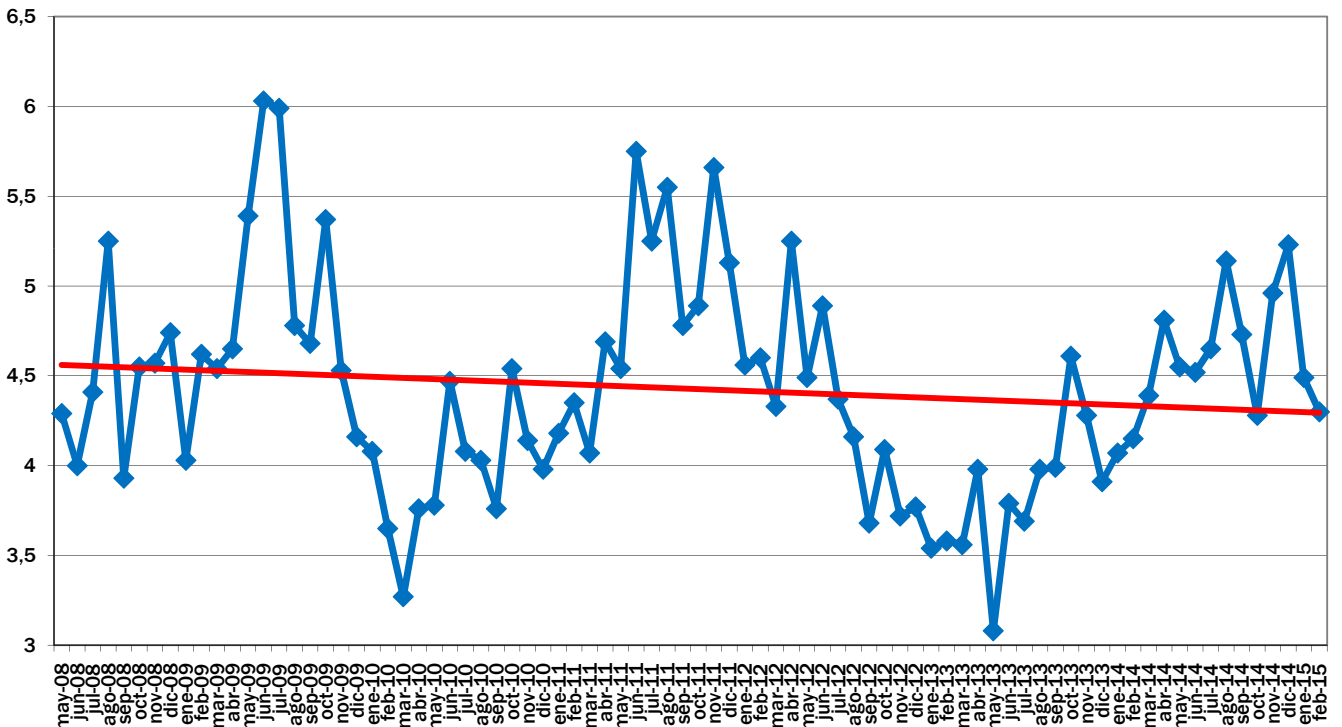

EVOLUCIÓN MES A MES

TENDENCIA INTERANUAL

Fuente de datos en origen: Coordinadora de Organizaciones de Agricultores y Ganaderos, COAG

Fuente de datos en destino: Unión de Consumidores de España, UCE.  
Confederación Española de Amas de Casa, Consumidores y Usuarios, CEACCU

## IPOD Marzo 2015

### Índice de Precios en Origen y Destino de los alimentos

PRODUCTO	PRECIO ORIGEN (€/kg)	PRECIO DESTINO (€/kg)	DIFERENCIA PRECIO ORIGEN-DESTINO(1)	DIFERENCIA PORCENTUAL ORIGEN - DESTINO	IPOD
ACEITUNAS ENTAMADAS	0,85	4,53	5,33	433%	<b>IPOD AGRÍCOLA 4,83</b>
ACEITE OLIVA VIRGEN EXTRA*	3,27	3,82	1,17	17%	
<b>PATATA</b>	<b>0,06</b>	<b>0,62</b>	<b>11,27</b>	<b>1027%</b>	
CEBOLLA	0,26	1,01	3,88	288%	
<b>AJO</b>	<b>0,82</b>	<b>5,29</b>	<b>6,45</b>	<b>545%</b>	
<b>REPOLLO</b>	<b>0,20</b>	<b>1,22</b>	<b>6,10</b>	<b>510%</b>	
COLIFLOR	0,45	1,63	3,62	262%	
CALABACIN	0,82	2,54	3,10	210%	
CHAMPIÑÓN	1,16	3,71	3,20	220%	
BROCOLI	0,34	2,03	5,97	497%	
ALCACHOFA	0,79	2,41	3,05	205%	
ACELGA	0,58	1,85	3,19	219%	
BERENJENA	0,34	1,90	5,59	459%	
TOMATES DE ENSALADA	0,50	1,96	3,92	292%	
ZANAHORIA	0,43	1,02	2,37	137%	
PIMIENTO VERDE	1,05	2,31	2,20	120%	
PIMIENTO ROJO	1,40	2,06	1,47	47%	
PEPINO	0,55	1,80	3,27	227%	
LECHUGA*	0,24	0,90	3,75	275%	
AGUACATE	0,85	4,11	4,84	384%	
PLÁTANO	0,63	1,96	3,11	211%	
<b>MANZANA</b>	<b>0,17</b>	<b>1,81</b>	<b>10,65</b>	<b>965%</b>	
PERA	0,44	1,53	3,48	248%	
FRESA	1,10	3,78	3,44	244%	
<b>MANDARINA</b>	<b>0,15</b>	<b>1,81</b>	<b>12,07</b>	<b>1107%</b>	
<b>NARANJA</b>	<b>0,18</b>	<b>1,28</b>	<b>7,11</b>	<b>611%</b>	
<b>LIMÓN</b>	<b>0,24</b>	<b>1,62</b>	<b>6,75</b>	<b>575%</b>	
TERNERA 1ª	4,07	16,20	3,98	298%	<b>IPOD GANADERO 3,11</b>
CORDERO	3,07	11,21	3,65	265%	
POLLO*	1,22	2,92	2,39	139%	
CERDO*	1,25	5,21	4,17	220%	
<b>CONEJO</b>	<b>1,63</b>	<b>5,29</b>	<b>3,25</b>	<b>508%</b>	
HUEVOS M*	0,87	1,43	1,64	64%	
LECHE VACA	0,30	0,80	2,67	167%	<b>IPOD GENERAL 4,47</b>

\* Lechuga(€/ud); Espárrago verde (€/manejo); Huevos €/docena); Ternera (kg/canal); Conejo kg/vivo; Cordero (kg/vivo de 25 kg y pascual 1ª); Cerdo (€/kg para 20kg) y pollo €/kg vivo; Aceituna entamadas; Cítricos (incluida recolección)

(1) - número de veces que se multiplica el precio de origen hasta que llega al consumidor.

(ver evolución IPOD en la siguiente página)

## EVOLUCIÓN INTERANUAL DEL IPOD

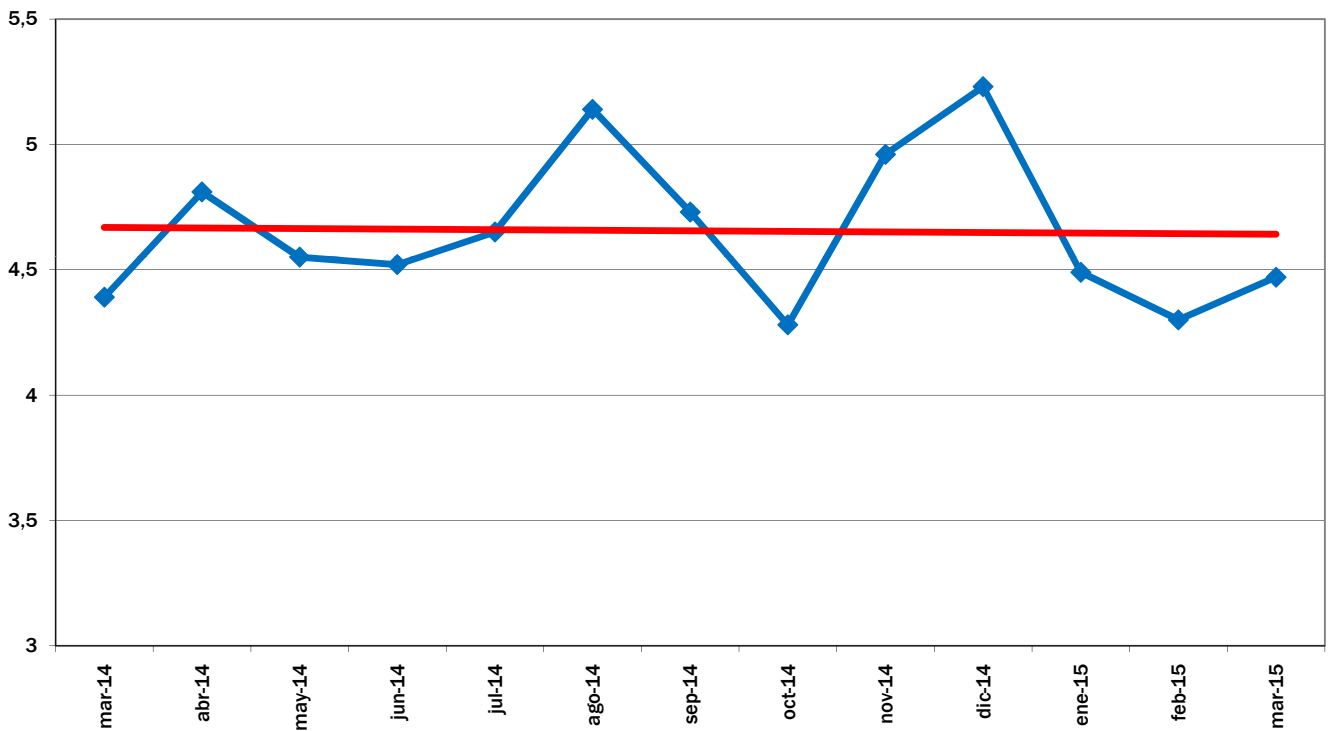

EVOLUCIÓN MES A MES

TENDENCIA ANUAL

## EVOLUCIÓN DEL IPOD TOTAL 2008 - 2015

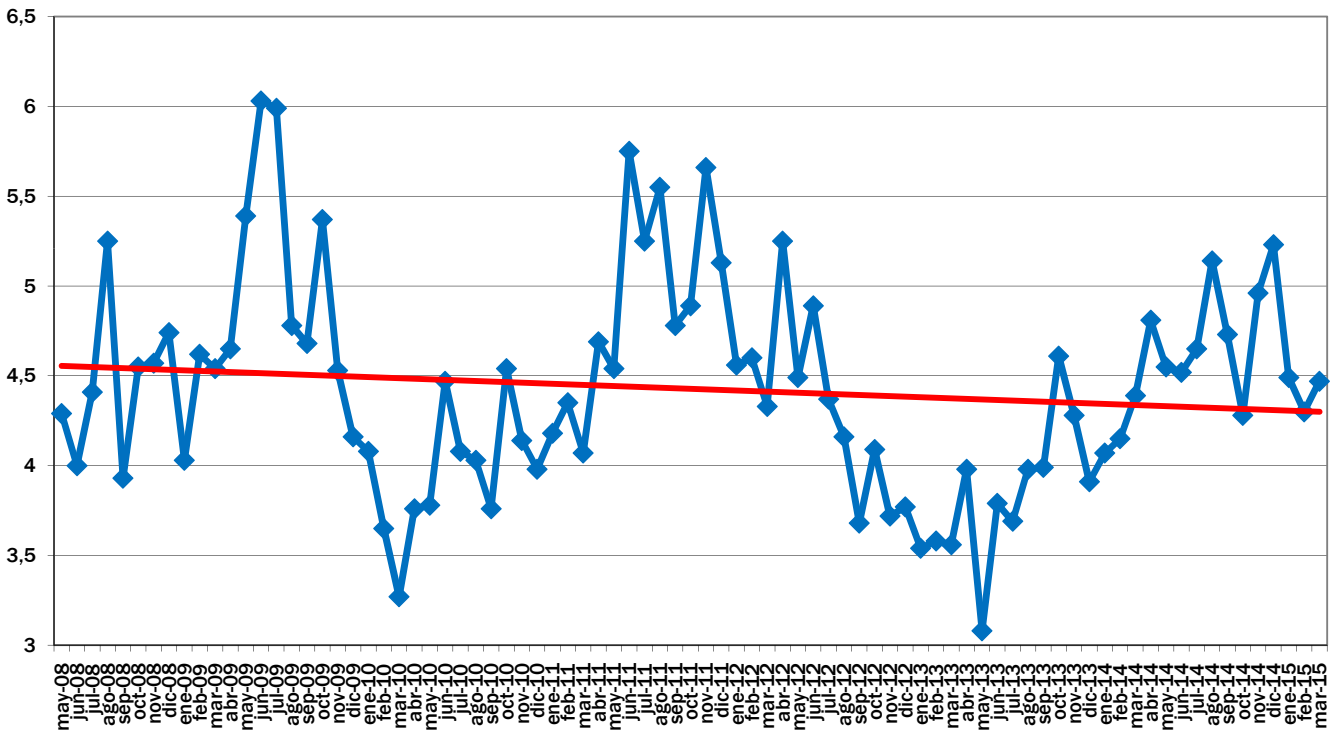

EVOLUCIÓN MES A MES

TENDENCIA INTERANUAL

Fuente de datos en origen: Coordinadora de Organizaciones de Agricultores y Ganaderos, COAG

Fuente de datos en destino: Unión de Consumidores de España, UCE.  
Confederación Española de Amas de Casa, Consumidores y Usuarios, CEACCU

## IPOD Abril 2015

### Índice de Precios en Origen y Destino de los alimentos

PRODUCTO	PRECIO ORIGEN (€/kg)	PRECIO DESTINO (€/kg)	DIFERENCIA PRECIO ORIGEN-DESTINO(1)	DIFERENCIA PORCENTUAL ORIGEN - DESTINO	IPOD
ACEITUNAS ENTAMADAS	0,85	4,41	5,19	419%	<b>IPOD AGRÍCOLA 4,76</b>
ACEITE OLIVA VIRGEN EXTRA*	3,33	3,90	1,17	17%	
<b>PATATA</b>	<b>0,06</b>	<b>0,62</b>	<b>10,33</b>	<b>933%</b>	
CEBOLLA	0,40	1,02	2,55	155%	
<b>AJO</b>	<b>0,84</b>	<b>5,26</b>	<b>6,26</b>	<b>526%</b>	
<b>REPOLLO</b>	<b>0,20</b>	<b>1,20</b>	<b>6,00</b>	<b>500%</b>	
COLIFLOR	0,35	1,63	4,66	366%	
CALABACIN	0,45	2,19	4,87	387%	
CHAMPIÑÓN	1,16	3,62	3,12	212%	
ALCACHOFA	0,70	2,18	3,11	211%	
BROCOLI	0,40	2,04	5,10	410%	
ACELGA	0,50	1,76	3,52	252%	
BERENJENA	0,36	1,73	4,81	381%	
TOMATES DE ENSALADA	0,45	2,04	4,53	353%	
ZANAHORIA	0,46	1,04	2,26	126%	
PIMIENTO VERDE	0,87	2,39	2,75	175%	
PIMIENTO ROJO	1,30	2,48	1,91	91%	
PEPINO	0,38	1,79	4,71	371%	
LECHUGA*	0,24	0,91	3,79	279%	
AGUACATE	1,90	4,33	2,28	128%	
PLÁTANO	0,55	1,94	3,53	253%	
<b>MANZANA</b>	<b>0,17</b>	<b>1,90</b>	<b>11,18</b>	<b>1018%</b>	
PERA	0,45	1,54	3,42	242%	
FRESA	0,79	3,11	3,94	294%	
<b>MANDARINA</b>	<b>0,13</b>	<b>1,62</b>	<b>12,46</b>	<b>1146%</b>	
<b>NARANJA</b>	<b>0,19</b>	<b>1,34</b>	<b>7,05</b>	<b>605%</b>	
LIMÓN	0,42	1,64	3,90	290%	
TERNERA 1ª	4,02	16,22	4,03	303%	<b>IPOD GANADERO 3,19</b>
CORDERO	2,91	11,19	3,85	285%	
POLLO*	1,22	2,95	2,42	142%	
CERDO*	1,23	5,29	4,30	330%	
CONEJO	1,62	5,33	3,29	229%	
HUEVOS M*	0,88	1,42	1,61	61%	
LECHE VACA	0,29	0,80	2,81	181%	<b>IPOD GENERAL 4,43</b>

\* Lechuga(€/ud); Espárrago verde (€/manejo); Huevos €/docena); Ternera (kg/canal); Conejo kg/vivo; Cordero (kg/vivo de 25 kg y pascual 1ª); Cerdo (€/kg para 20kg) y pollo €/kg vivo; Aceituna entamadas; Cítricos (incluida recolección)

(1) - número de veces que se multiplica el precio de origen hasta que llega al consumidor.

(ver evolución IPOD en la siguiente página)



## EVOLUCIÓN INTERANUAL DEL IPOD

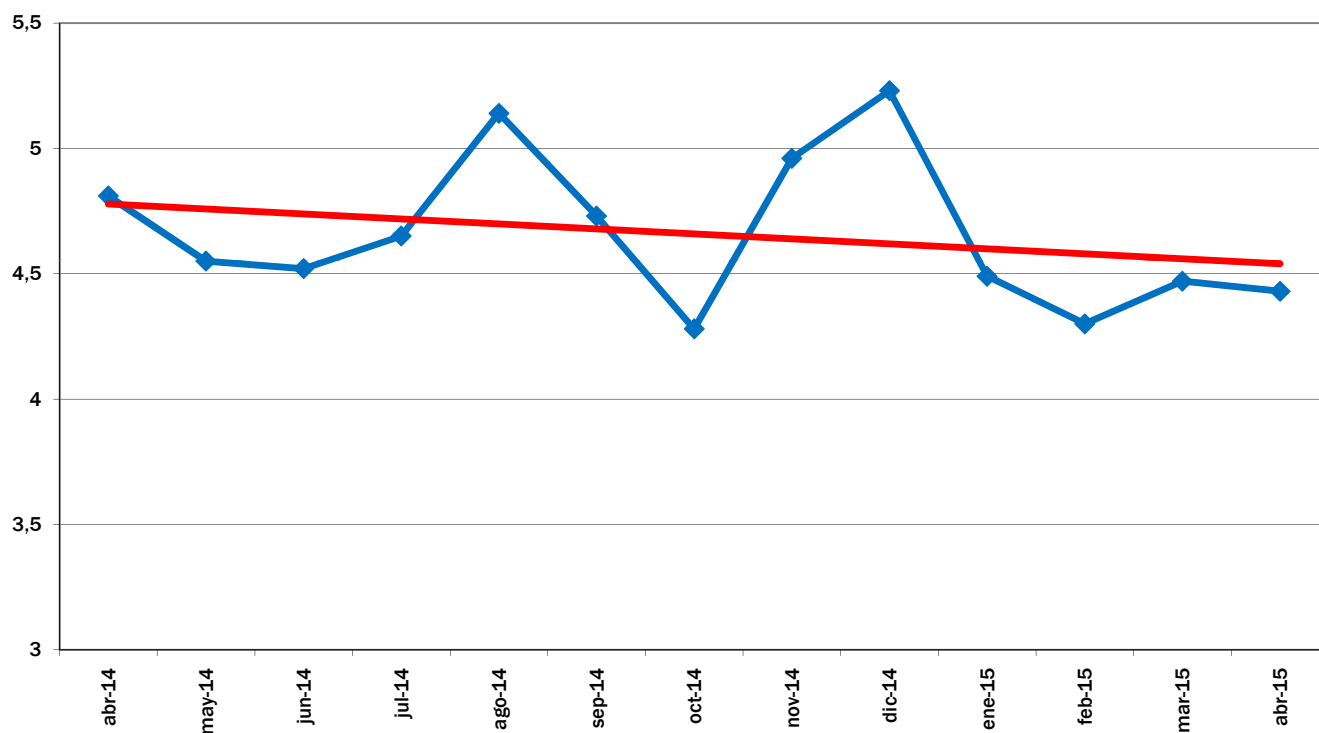

EVOLUCIÓN MES A MES

TENDENCIA ANUAL

## EVOLUCIÓN DEL IPOD TOTAL 2008 - 2015

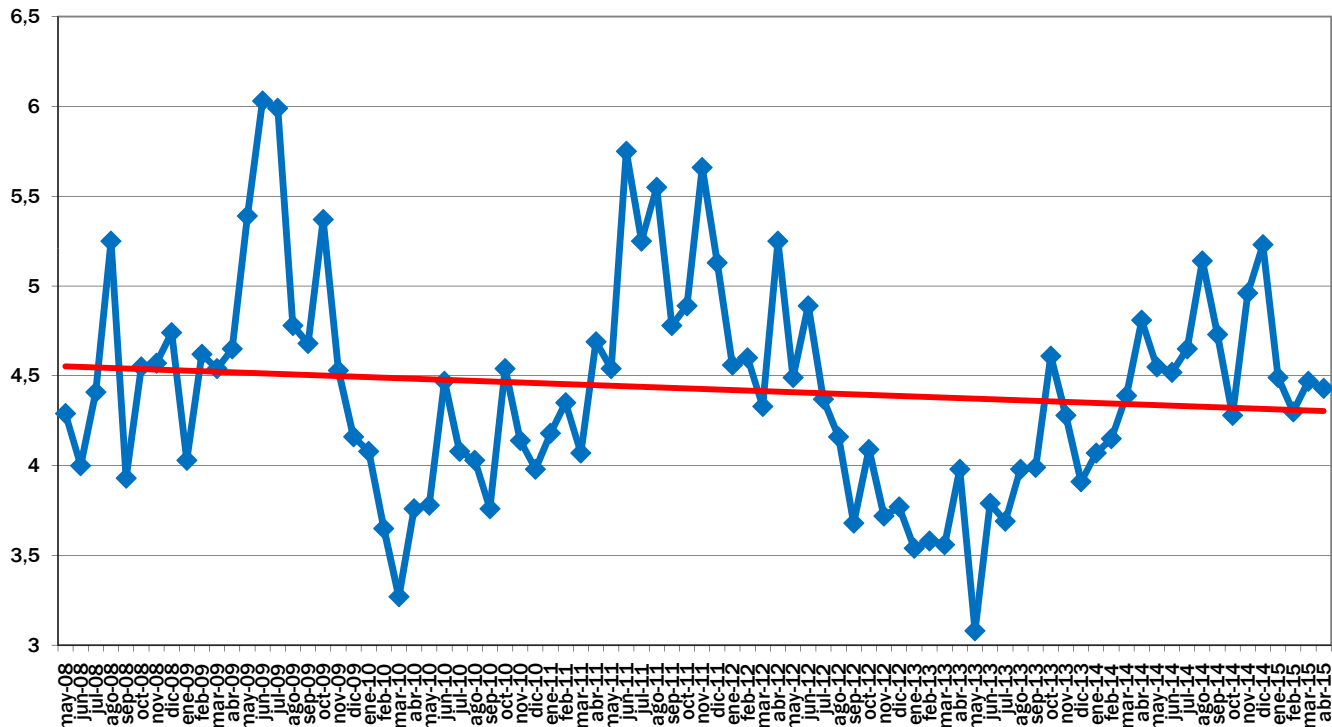

EVOLUCIÓN MES A MES

TENDENCIA INTERANUAL

Fuente de datos en origen: Coordinadora de Organizaciones de Agricultores y Ganaderos, COAG

Fuente de datos en destino: Unión de Consumidores de España, UCE.  
Confederación Española de Amas de Casa, Consumidores y Usuarios, CEACCU

## IPOD Mayo 2015

### Índice de Precios en Origen y Destino de los alimentos

PRODUCTO	PRECIO ORIGEN (€/kg)	PRECIO DESTINO (€/kg)	DIFERENCIA PRECIO ORIGEN-DESTINO(1)	DIFERENCIA PORCENTUAL ORIGEN - DESTINO	IPOD
ACEITUNAS ENTAMADAS	0,88	4,39	4,99	399%	IPOD AGRÍCOLA 4,42
ACEITE OLIVA VIRGEN EXTRA*	3,54	3,95	1,12	12%	
PATATA	0,23	0,64	2,78	178%	
CEBOLLA	0,32	1,03	3,22	222%	
AJO	0,89	5,23	5,88	488%	
REPOLLO	0,20	1,19	5,95	495%	
COLIFLOR	0,48	1,55	3,23	223%	
<b>CALABACIN</b>	<b>0,16</b>	<b>1,69</b>	<b>10,56</b>	<b>956%</b>	
CHAMPIÑON	1,15	3,61	3,14	214%	
ALCACHOFA	0,66	2,14	3,24	224%	
BROCOLI	0,42	2,01	4,79	379%	
<b>ACELGA</b>	<b>0,27</b>	<b>1,77</b>	<b>6,56</b>	<b>556%</b>	
<b>BERENJENA</b>	<b>0,25</b>	<b>1,62</b>	<b>6,48</b>	<b>548%</b>	
TOMATES DE ENSALADA	0,37	2,02	5,46	446%	
ZANAHORIA	0,44	1,04	2,36	136%	
PIMIENTO VERDE	0,81	2,46	3,04	204%	
PIMIENTO ROJO	1,39	2,79	2,01	101%	
<b>PEPINO</b>	<b>0,24</b>	<b>1,63</b>	<b>6,79</b>	<b>579%</b>	
<b>LECHUGA*</b>	<b>0,11</b>	<b>0,90</b>	<b>8,18</b>	<b>718%</b>	
PLÁTANO	0,55	1,95	3,55	255%	
PERA	0,60	1,54	2,57	157%	
CEREZA	2,80	8,44	3,01	201%	
MELOCOTON	0,80	3,29	4,11	311%	
NECTARINA	0,85	3,16	3,72	272%	
SANDÍA	0,50	1,37	2,74	174%	
MELÓN	0,36	2,04	5,67	467%	
NARANJA	0,25	1,37	5,48	448%	
LIMÓN	0,52	1,71	3,29	229%	
TERNERA 1ª	3,93	16,10	4,10	310%	IPOD GANADERO 3,28
CORDERO	2,83	11,07	3,91	291%	
POLLO*	1,17	2,96	2,53	153%	
CERDO*	1,20	5,29	4,41	341%	
CONEJO	1,53	5,31	3,47	247%	
HUEVOS M*	0,83	1,42	1,71	71%	
LECHE VACA	0,28	0,79	2,82	182%	

\* Lechuga(€/ud); Espárrago verde (€/manejo); Huevos €/docena); Ternera (kg/canal); Conejo kg/vivo; Cordero (kg/vivo de 24 kg y pascual 1ª); Cerdo (€/kg para 20kg) y pollo €/kg vivo; Aceituna entamadas; Cítricos (incluida recolección)

(1) - número de veces que se multiplica el precio de origen hasta que llega al consumidor.

**IPOD  
GENERAL  
4,20**

(ver evolución IPOD en la siguiente página)

## EVOLUCIÓN INTERANUAL DEL IPOD

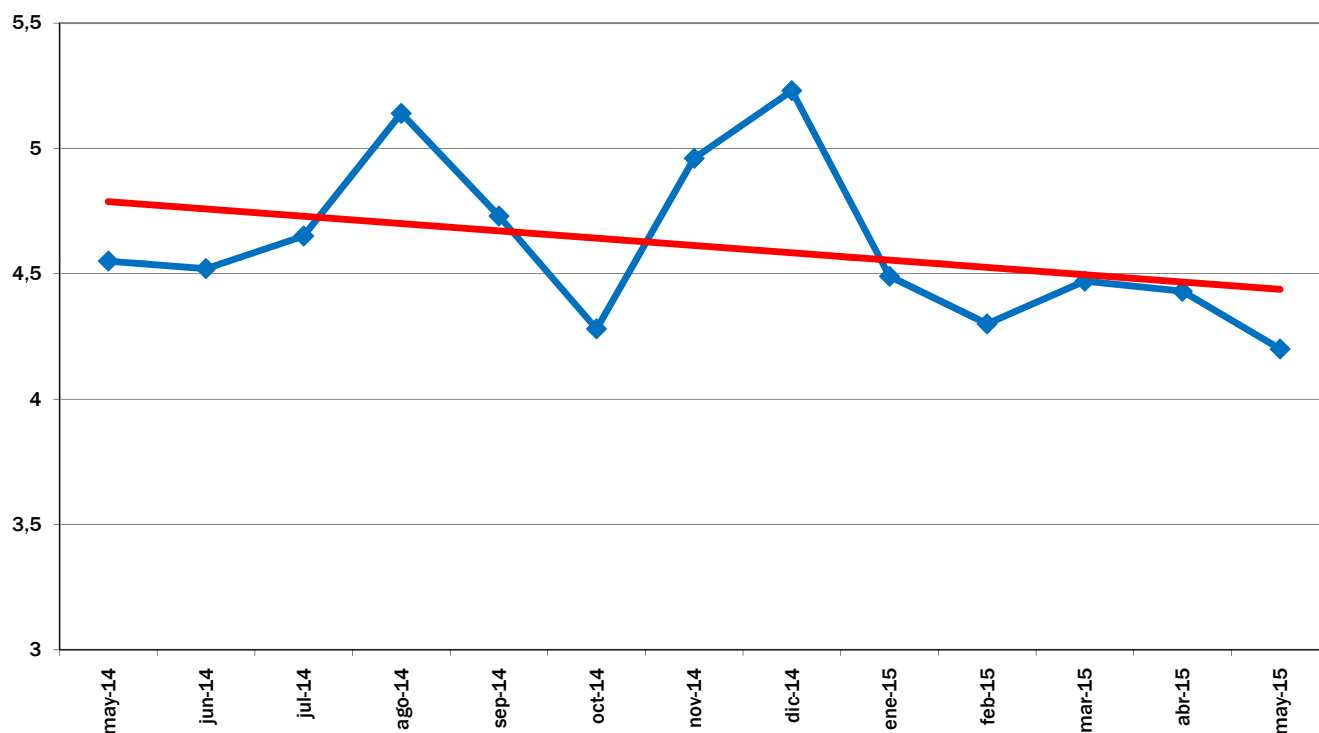

EVOLUCIÓN MES A MES

TENDENCIA ANUAL

## EVOLUCIÓN DEL IPOD TOTAL 2008 - 2015

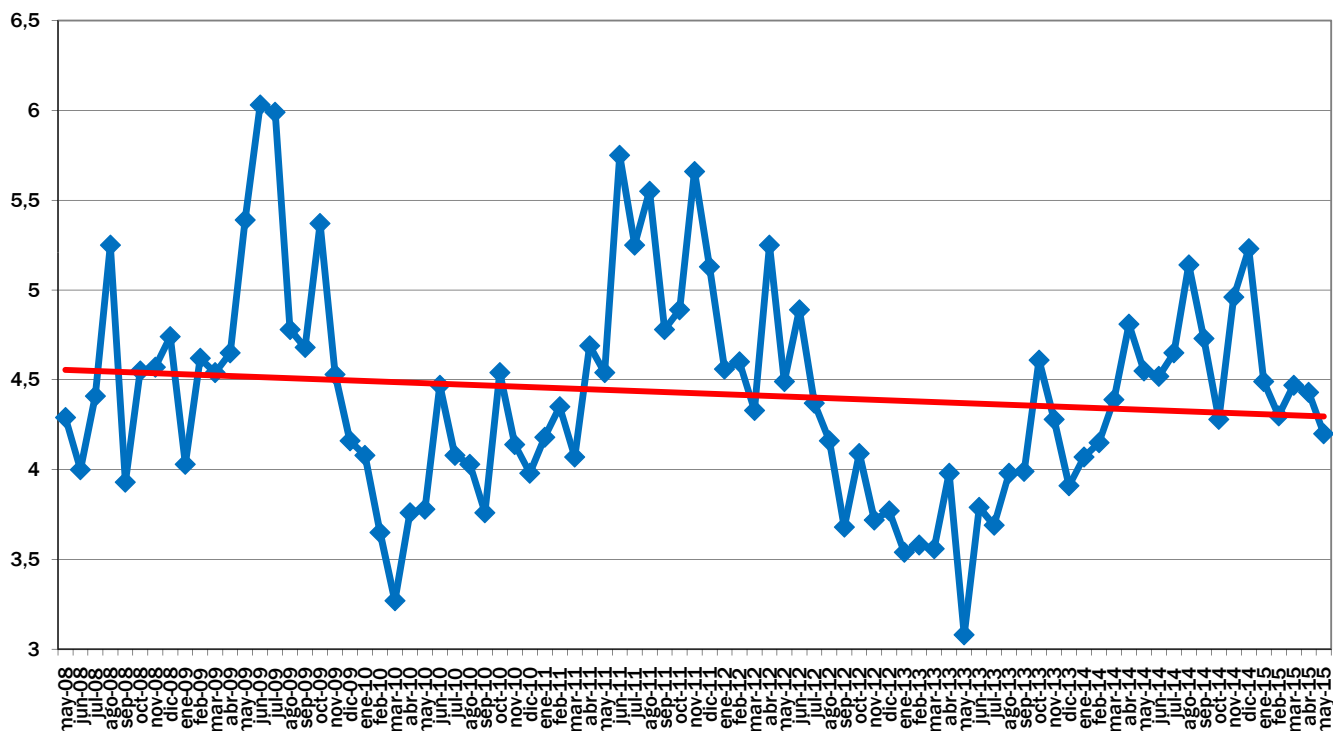

EVOLUCIÓN MES A MES

TENDENCIA INTERANUAL

Fuente de datos en origen: Coordinadora de Organizaciones de Agricultores y Ganaderos, COAG

Fuente de datos en destino: Unión de Consumidores de España, UCE.  
Confederación Española de Amas de Casa, Consumidores y Usuarios, CEACCU

## IPOD Junio 2015

### Índice de Precios en Origen y Destino de los alimentos

PRODUCTO	PRECIO ORIGEN (€/kg)	PRECIO DESTINO (€/kg)	DIFERENCIA PRECIO ORIGEN-DESTINO(1)	DIFERENCIA PORCENTUAL ORIGEN - DESTINO	IPOD
ACEITUNAS ENTAMADAS	0,88	4,40	5,00	400%	IPOD AGRÍCOLA 5,22
ACEITE OLIVA VIRGEN EXTRA*	3,57	4,04	1,13	13%	
PATATA	0,20	0,66	3,30	230%	
CEBOLLA	0,25	1,03	4,12	312%	
AJO	0,97	5,26	5,42	442%	
<b>REPOLLO</b>	<b>0,16</b>	<b>1,21</b>	<b>7,56</b>	<b>656%</b>	
COLIFLOR	0,53	1,48	2,79	179%	
<b>CALABACIN</b>	<b>0,20</b>	<b>1,42</b>	<b>7,10</b>	<b>610%</b>	
CHAMPIÑÓN	1,17	3,63	3,10	210%	
BROCOLI	0,46	2,08	4,52	352%	
ACELGA	0,40	1,79	4,48	348%	
BERENJENA	0,31	1,56	5,03	403%	
TOMATES DE ENSALADA	0,38	1,95	5,13	413%	
ZANAHORIA	0,41	1,02	2,49	149%	
PIMIENTO VERDE	0,49	2,23	4,55	355%	
PIMIENTO ROJO	0,55	2,56	4,65	365%	
<b>PEPINO</b>	<b>0,18</b>	<b>1,47</b>	<b>8,17</b>	<b>717%</b>	
<b>LECHUGA*</b>	<b>0,10</b>	<b>0,89</b>	<b>8,90</b>	<b>790%</b>	
PLÁTANO	0,64	1,93	3,02	202%	
<b>MELÓN</b>	<b>0,17</b>	<b>1,76</b>	<b>10,35</b>	<b>935%</b>	
<b>SANDÍA</b>	<b>0,10</b>	<b>1,18</b>	<b>11,80</b>	<b>1080%</b>	
MELOCOTÓN	0,40	2,58	6,45	545%	
NECTARINA	0,40	2,42	6,05	505%	
CIRUELA	0,52	2,84	5,46	446%	
ALBARICOQUE	0,70	3,00	4,29	329%	
CEREZA	2,02	4,40	2,18	118%	
NARANJA	0,25	1,45	5,80	480%	
LIMÓN	0,52	1,76	3,38	238%	
TERNERA 1ª	3,87	16,11	4,16	316%	IPOD GANADERO 3,28
CORDERO	2,62	10,88	4,15	315%	
POLLO*	1,24	2,96	2,39	139%	
CERDO*	1,25	5,31	4,25	325%	
CONEJO	1,49	5,24	3,52	252%	
HUEVOS M*	0,86	1,42	1,65	65%	
LECHE VACA	0,28	0,79	2,82	182%	

\* Lechuga(€/ud); Espárrago verde (€/manejo); Huevos €/docena); Ternera (kg/canal); Conejo kg/vivo; Cordero (kg/vivo de 24 kg y pascual 1ª); Cerdo (€/kg para 20kg) y pollo €/kg vivo; Aceituna entamadas; Cítricos (incluida recolección)

(1) - número de veces que se multiplica el precio de origen hasta que llega al consumidor.

**IPOD  
GENERAL  
4,83**

(ver evolución IPOD en la siguiente página)

## EVOLUCIÓN INTERANUAL DEL IPOD

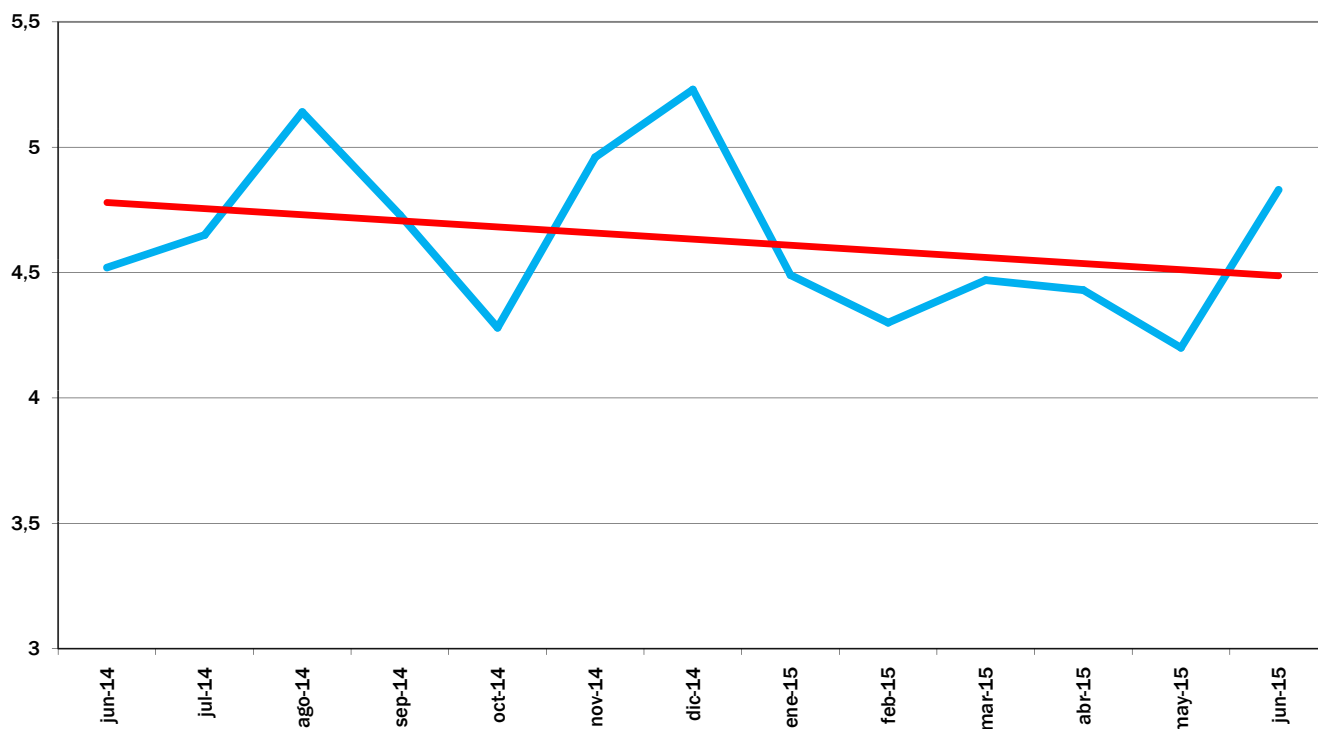

EVOLUCIÓN MES A MES

TENDENCIA ANUAL

## EVOLUCIÓN DEL IPOD TOTAL 2008 - 2015

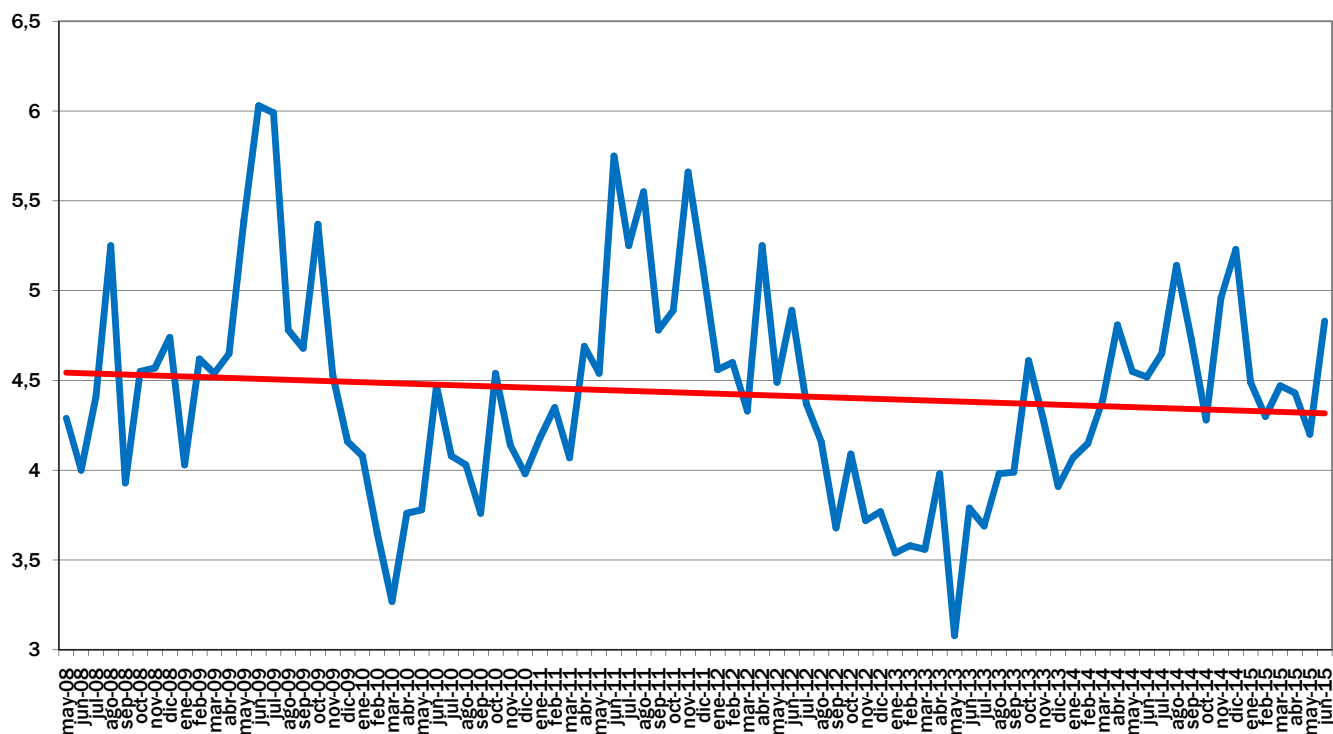

EVOLUCIÓN MES A MES

TENDENCIA INTERANUAL

Fuente de datos en origen: Coordinadora de Organizaciones de Agricultores y Ganaderos, COAG

Fuente de datos en destino: Unión de Consumidores de España, UCE.  
Confederación Española de Amas de Casa, Consumidores y Usuarios, CEACCU

## IPOD Julio 2015

### Índice de Precios en Origen y Destino de los alimentos

PRODUCTO	PRECIO ORIGEN (€/kg)	PRECIO DESTINO (€/kg)	DIFERENCIA PRECIO ORIGEN-DESTINO(1)	DIFERENCIA PORCENTUAL ORIGEN - DESTINO	IPOD
ACEITUNAS ENTAMADAS	0,89	4,41	4,96	396%	<b>IPOD AGRÍCOLA 4,55</b>
ACEITE OLIVA VIRGEN EXTRA*	3,72	4,13	1,11	11%	
PATATA	0,19	0,70	3,68	268%	
AJO	0,97	5,24	5,40	440%	
CEBOLLA	0,26	1,02	3,92	292%	
<b>REPOLLO</b>	<b>0,13</b>	<b>1,19</b>	<b>9,15</b>	<b>815%</b>	
COLIFLOR	0,39	1,49	3,82	282%	
BROCOLI	0,36	2,11	5,93	493%	
CALABACIN	0,39	1,37	3,51	251%	
ACELGA	0,40	1,76	4,40	340%	
CHAMPIÑÓN	1,25	3,58	2,86	186%	
BERENJENA	0,31	1,53	4,94	394%	
TOMATES DE ENSALADA	0,39	1,86	4,77	377%	
ZANAHORIA	0,50	1,00	2,00	100%	
PIMIENTO VERDE	0,44	1,96	4,45	345%	
PIMIENTO ROJO	0,50	2,37	4,74	374%	
PEPINO	0,36	1,36	3,78	278%	
LECHUGA*	0,19	0,89	4,68	368%	
PLÁTANO	0,55	1,91	3,47	247%	
<b>MELÓN</b>	<b>0,18</b>	<b>1,40</b>	<b>7,78</b>	<b>678%</b>	
<b>SANDÍA</b>	<b>0,12</b>	<b>0,89</b>	<b>7,42</b>	<b>642%</b>	
MELOCOTÓN	0,35	1,94	5,54	454%	
NECTARINA	0,35	1,95	5,57	457%	
CIRUELA	0,55	2,44	4,44	344%	
ALBARICOQUE	0,70	2,69	3,84	284%	
CEREZA	1,90	3,80	2,00	100%	
TERNERA 1ª	3,84	16,28	4,24	324%	
CORDERO	2,88	10,80	3,75	275%	
POLLO*	1,32	2,98	2,26	126%	
CERDO*	1,28	5,32	4,16	316%	
CONEJO	1,14	5,22	4,58	358%	
HUEVOS M*	0,86	1,41	1,64	64%	
LECHE VACA	0,28	0,79	2,82	182%	
<p>* Lechuga(€/ud); Espárrago verde (€/manejo); Huevos €/docena); Ternera (kg/canal); Conejo kg/vivo; Cordero (kg/vivo de 24 kg y pascual 1ª); Cerdo (€/kg para 20kg) y pollo €/kg vivo; Aceituna entamadas; Cítricos (incluida recolección)</p>					<b>IPOD GENERAL 4,29</b>

(1) - número de veces que se multiplica el precio de origen hasta que llega al consumidor.

(ver evolución IPOD en la siguiente página)

## EVOLUCIÓN INTERANUAL DEL IPOD

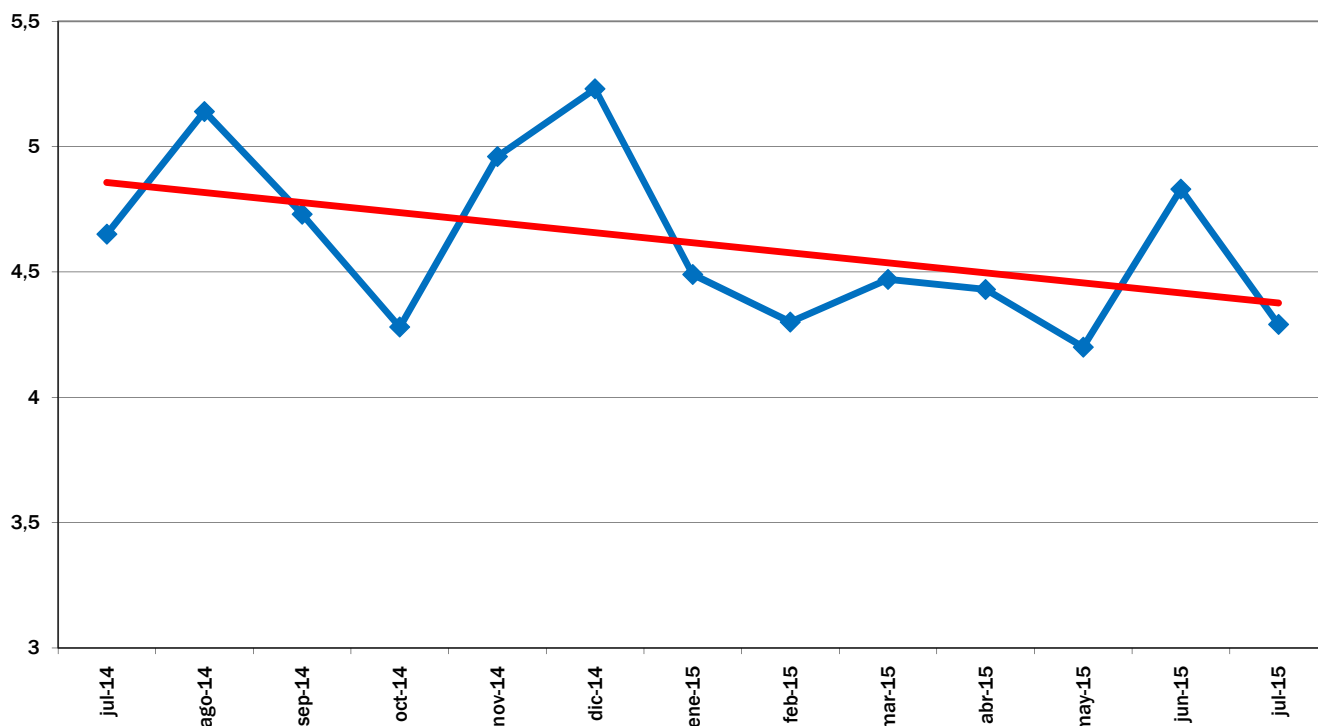

EVOLUCIÓN MES A MES

TENDENCIA ANUAL

## EVOLUCIÓN DEL IPOD TOTAL 2008 - 2015

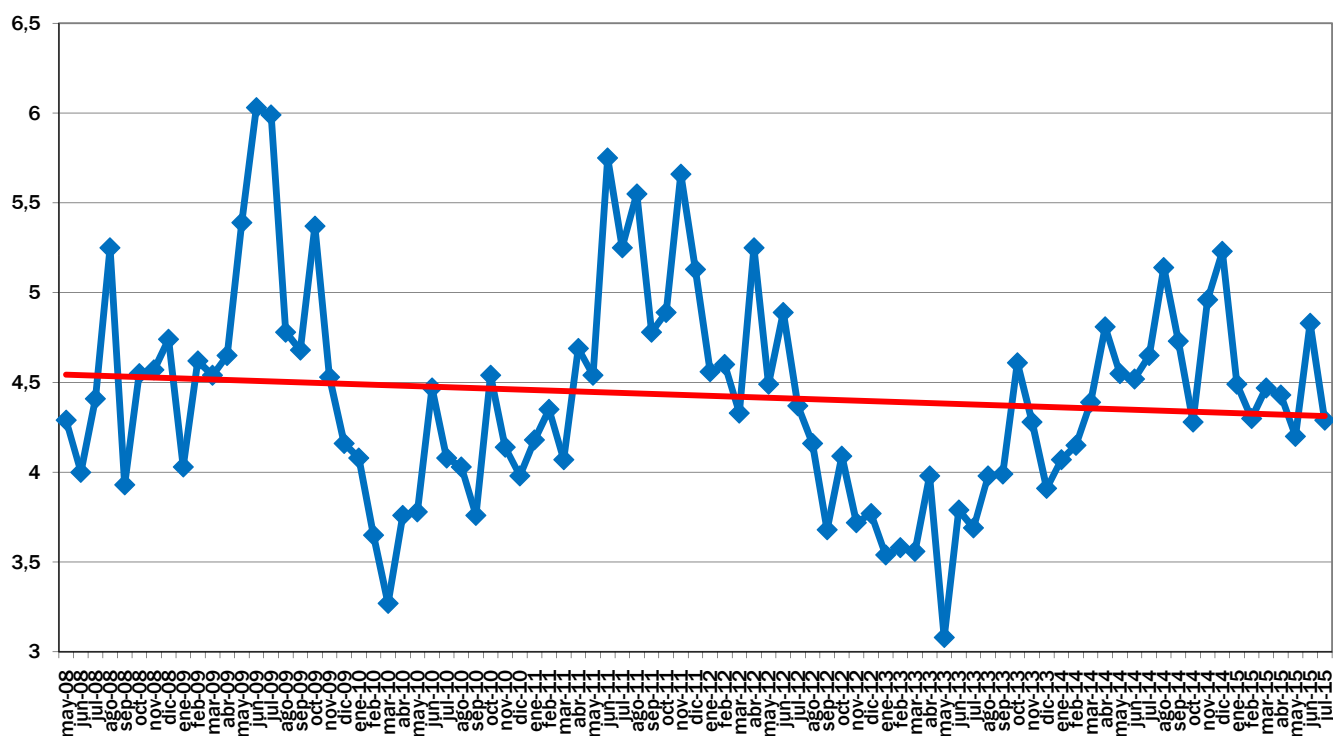

EVOLUCIÓN MES A MES

TENDENCIA INTERANUAL

Fuente de datos en origen: Coordinadora de Organizaciones de Agricultores y Ganaderos, COAG

Fuente de datos en destino: Unión de Consumidores de España, UCE.  
Confederación Española de Amas de Casa, Consumidores y Usuarios, CEACCU

## IPOD Agosto 2015

### Índice de Precios en Origen y Destino de los alimentos

PRODUCTO	PRECIO ORIGEN (€/kg)	PRECIO DESTINO (€/kg)	DIFERENCIA PRECIO ORIGEN-DESTINO(1)	DIFERENCIA PORCENTUAL ORIGEN - DESTINO	IPOD
ACEITUNAS ENTAMADAS	0,89	4,42	4,97	397%	<b>IPOD AGRÍCOLA 4,22</b>
ACEITE OLIVA VIRGEN EXTRA*	4,03	4,19	1,04	4%	
PATATA	0,15	0,71	4,73	373%	
AJO	0,97	5,21	5,37	437%	
CEBOLLA	0,26	1,01	3,88	288%	
<b>REPOLLO</b>	<b>0,17</b>	<b>1,16</b>	<b>6,82</b>	<b>582%</b>	
COLIFLOR	0,49	1,59	3,24	224%	
CALABACIN	0,39	1,38	3,54	254%	
CHAMPIÑÓN	1,32	3,52	2,67	167%	
ACELGA	0,40	1,74	4,35	335%	
BERENJENA	0,47	1,68	3,57	257%	
TOMATES DE ENSALADA	0,47	1,86	3,96	296%	
ZANAHORIA	0,50	0,98	1,96	96%	
<b>PIMIENTO VERDE</b>	<b>0,32</b>	<b>1,89</b>	<b>5,91</b>	<b>491%</b>	
PIMIENTO ROJO	0,48	2,25	4,69	369%	
PEPINO	0,36	1,43	3,97	297%	
LECHUGA*	0,16	0,89	5,56	456%	
PLÁTANO	0,48	1,91	3,98	298%	
<b>MELÓN</b>	<b>0,20</b>	<b>1,27</b>	<b>6,35</b>	<b>535%</b>	
<b>SANDÍA</b>	<b>0,14</b>	<b>0,83</b>	<b>5,93</b>	<b>493%</b>	
MELOCOTÓN	0,33	1,47	4,45	345%	
NECTARINA	0,36	1,79	4,97	397%	
CIRUELA	0,70	2,17	3,10	210%	
CEREZA	1,90	4,09	2,15	115%	
TERNERA 1ª	3,77	16,17	4,29	329%	<b>IPOD GANADERO 3,21</b>
CORDERO	3,15	10,88	3,45	245%	
POLLO*	1,37	2,97	2,17	117%	
CERDO*	1,24	5,31	4,28	328%	
CONEJO	1,33	5,18	3,89	289%	
HUEVOS M*	0,90	1,42	1,58	58%	
LECHE VACA	0,28	0,78	2,79	179%	

\* Lechuga(€/ud); Espárrago verde (€/manojos); Huevos €/docena); Ternera (kg/canal); Conejo kg/vivo; Cordero (kg/vivo de 24 kg y pascual 1ª); Cerdo (€/kg para 20kg) y pollo €/kg vivo; Aceituna entamadas; Cítricos (incluida recolección)

**IPOD GENERAL  
3,99**

(1) - número de veces que se multiplica el precio de origen hasta que llega al consumidor.

(ver evolución IPOD en la siguiente página)



## EVOLUCIÓN INTERANUAL DEL IPOD

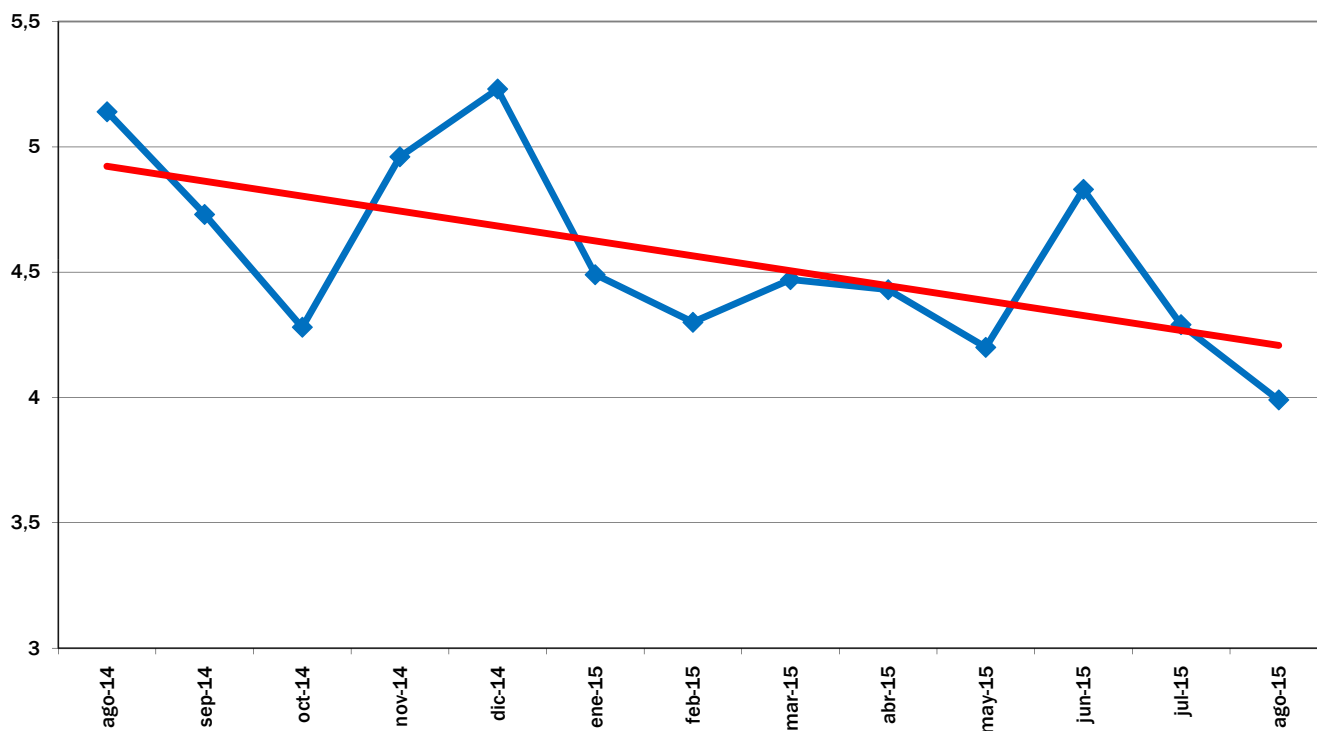

EVOLUCIÓN MES A MES

TENDENCIA ANUAL

## EVOLUCIÓN DEL IPOD TOTAL 2008 - 2015

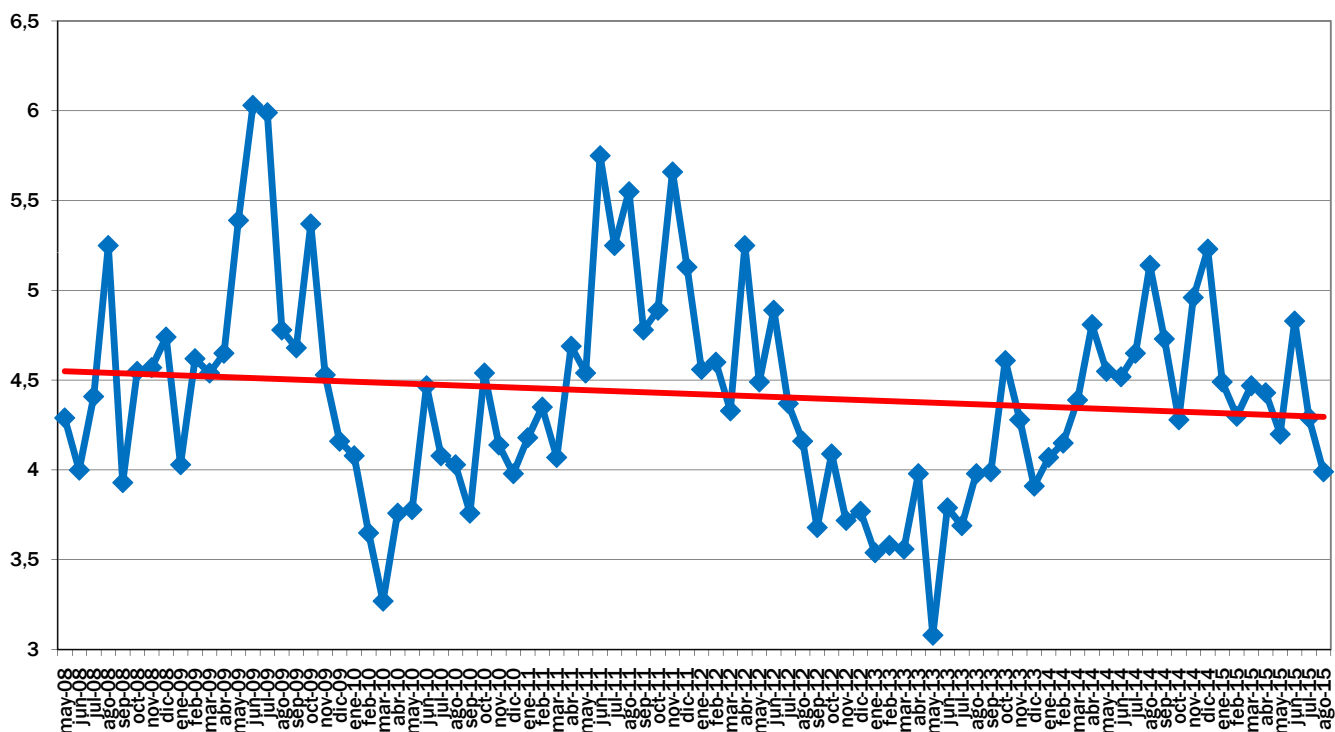

EVOLUCIÓN MES A MES

TENDENCIA INTERANUAL

Fuente de datos en origen: Coordinadora de Organizaciones de Agricultores y Ganaderos, COAG

Fuente de datos en destino: Unión de Consumidores de España, UCE.  
Confederación Española de Amas de Casa, Consumidores y Usuarios, CEACCU

## IPOD Septiembre 2015

### Índice de Precios en Origen y Destino de los alimentos

PRODUCTO	PRECIO ORIGEN (€/kg)	PRECIO DESTINO (€/kg)	DIFERENCIA PRECIO ORIGEN-DESTINO(1)	DIFERENCIA PORCENTUAL ORIGEN - DESTINO	IPOD
<b>ACEITUNAS EN VERDE*</b>	<b>0,74</b>	<b>4,24</b>	<b>5,73</b>	<b>473%</b>	<b>IPOD AGRÍCOLA 3,73</b>
ACEITE OLIVA VIRGEN EXTRA*	3,96	4,47	1,13	13%	
PATATA	0,24	0,72	3,00	200%	
<b>AJO</b>	<b>1,02</b>	<b>5,19</b>	<b>5,09</b>	<b>409%</b>	
CEBOLLA	0,30	1,01	3,37	237%	
REPOLLO	0,28	1,31	4,68	368%	
COLIFLOR	0,72	1,97	2,74	174%	
CALABACIN	0,34	1,61	4,74	374%	
CHAMPIÑON	1,33	3,52	2,65	165%	
ALCACHOFA	1,40	3,03	2,16	116%	
ACELGA	0,50	1,94	3,88	288%	
BROCOLI	0,89	2,68	3,01	201%	
BERENJENA	0,44	1,98	4,50	350%	
TOMATES DE ENSALADA	0,84	2,39	2,85	185%	
ZANAHORIA	0,40	1,01	2,53	153%	
PIMIENTO VERDE	0,54	2,16	4,00	300%	
PIMIENTO ROJO	0,56	2,62	4,68	368%	
PEPINO	0,40	1,46	3,65	265%	
LECHUGA*	0,25	0,96	3,84	284%	
PLÁTANO	0,48	1,99	4,15	315%	
<b>MELÓN</b>	<b>0,19</b>	<b>1,18</b>	<b>6,21</b>	<b>521%</b>	
SANDÍA	0,31	0,81	2,61	161%	
MELOCOTÓN	0,42	1,80	4,29	329%	
NECTARINA	0,44	1,75	3,98	298%	
CIRUELA	0,72	1,89	2,63	163%	
MANZANA	0,55	1,76	3,20	220%	
PERA	0,55	1,57	2,85	185%	
<b>UVA DE MESA</b>	<b>0,45</b>	<b>2,54</b>	<b>5,64</b>	<b>464%</b>	
LIMÓN	0,56	2,39	4,27	327%	
TERNERA 1ª	3,79	15,92	4,20	320%	<b>IPOD GANADERO 3,17</b>
CORDERO	3,36	11,04	3,29	229%	
POLLO*	1,31	2,97	2,27	127%	
CERDO*	1,19	5,26	4,42	270%	
CONEJO	1,42	5,23	3,68	481%	
HUEVOS M*	0,90	1,41	1,57	57%	
LECHE VACA	0,28	0,77	2,75	175%	

\* Lechuga(€/ud); Espárrago verde (€/manejo); Huevos €/docena); Ternera (kg/canal); Conejo kg/vivo; Cordero (kg/vivo de 24 kg y pascual 1ª); Cerdo (€/kg para 20kg) y pollo €/kg vivo; Aceituna entamadas; Cítricos (incluida recolección)

**IPOD GENERAL  
3,62**

(1) - número de veces que se multiplica el precio de origen hasta que llega al consumidor.

(ver evolución IPOD en la siguiente página)

## EVOLUCIÓN INTERANUAL DEL IPOD

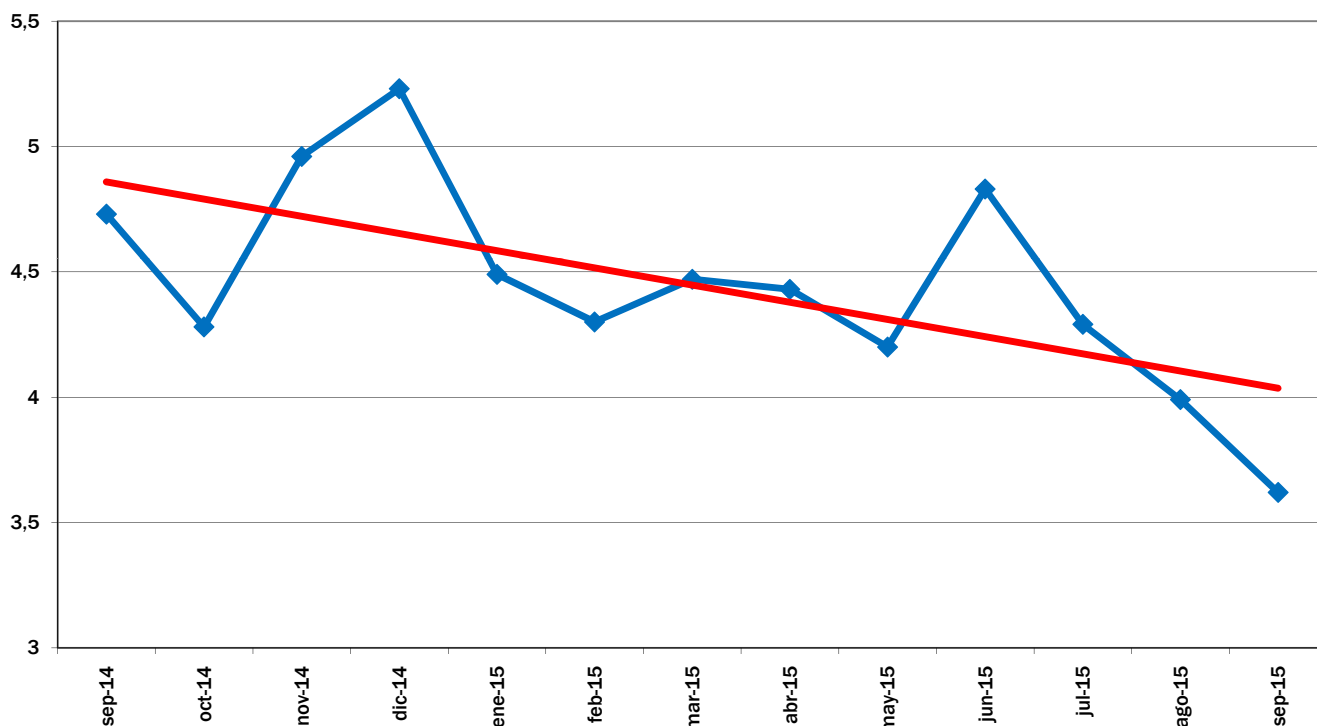

EVOLUCIÓN MES A MES

TENDENCIA ANUAL

## EVOLUCIÓN DEL IPOD TOTAL 2008 - 2015

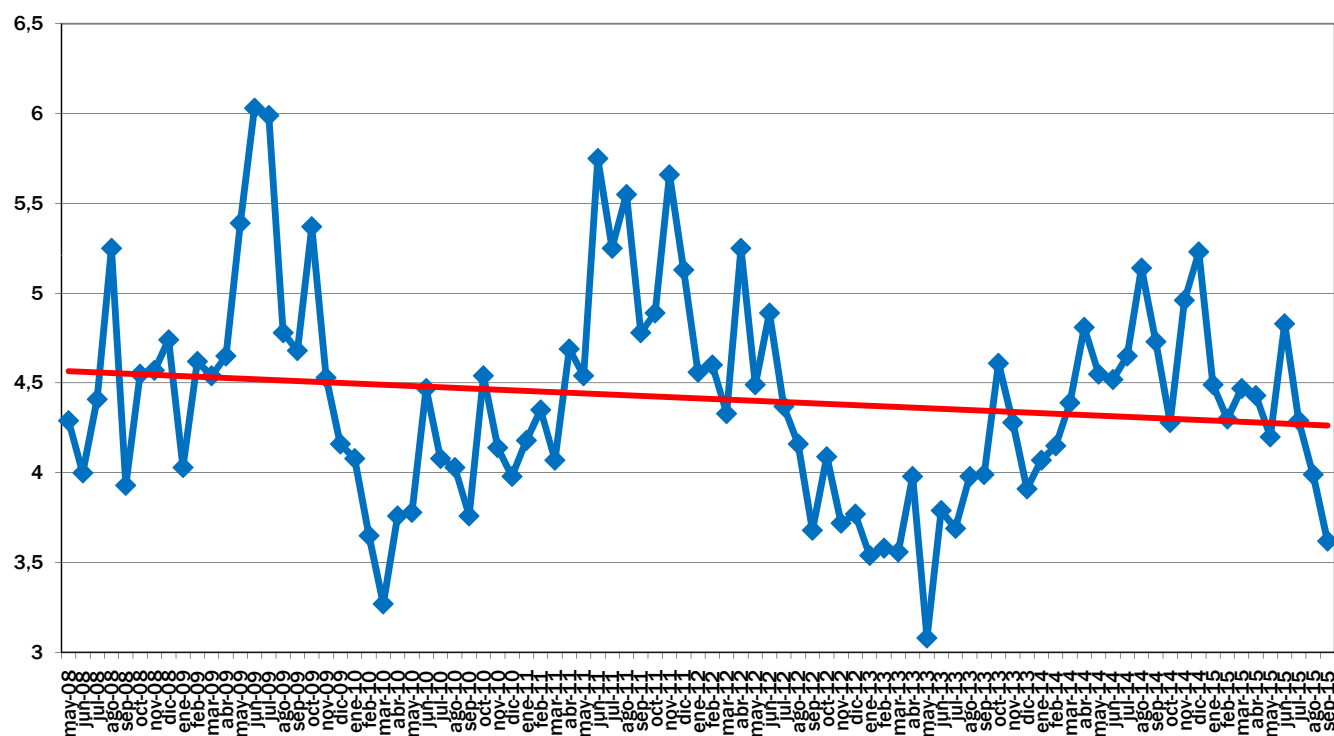

EVOLUCIÓN MES A MES

TENDENCIA INTERANUAL

Fuente de datos en origen: Coordinadora de Organizaciones de Agricultores y Ganaderos, COAG

Fuente de datos en destino: Unión de Consumidores de España, UCE.  
Confederación Española de Amas de Casa, Consumidores y Usuarios, CEACCU

## IPOD Octubre 2015

### Índice de Precios en Origen y Destino de los alimentos

PRODUCTO	PRECIO ORIGEN (€/kg)	PRECIO DESTINO (€/kg)	DIFERENCIA PRECIO ORIGEN-DESTINO(1)	DIFERENCIA PORCENTUAL ORIGEN - DESTINO	IPOD
PATATA	0,19	0,72	3,79	279%	<b>IPOD AGRÍCOLA 3,81</b>
<b>AJO</b>	<b>1,02</b>	<b>5,14</b>	<b>5,04</b>	<b>404%</b>	
CEBOLLA	0,30	1,02	3,40	240%	
<b>REPOLLO</b>	<b>0,26</b>	<b>1,32</b>	<b>5,08</b>	<b>408%</b>	
COLIFLOR	0,62	1,92	3,10	210%	
CALABACIN	0,80	1,59	1,99	99%	
CHAMPIÑON	1,23	3,47	2,82	182%	
<b>ALCACHOFA</b>	<b>0,65</b>	<b>3,25</b>	<b>5,00</b>	<b>400%</b>	
ACELGA	0,52	1,92	3,69	269%	
BROCOLI	0,52	2,48	4,77	377%	
BERENJENA	0,55	1,84	3,35	235%	
TOMATES DE ENSALADA	0,85	2,39	2,81	181%	
ZANAHORIA	0,40	1,00	2,50	150%	
PIMIENTO VERDE	0,46	2,11	4,59	359%	
<b>PIMIENTO ROJO</b>	<b>0,50</b>	<b>2,64</b>	<b>5,28</b>	<b>428%</b>	
PEPINO	0,44	1,41	3,20	220%	
LECHUGA*	0,21	0,96	4,57	357%	
PLÁTANO	0,48	2,09	4,35	335%	
<b>MELÓN</b>	<b>0,19</b>	<b>1,29</b>	<b>6,79</b>	<b>579%</b>	
SANDÍA	0,31	0,86	2,77	177%	
MELOCOTÓN	0,55	1,94	3,53	253%	
MANZANA	0,50	1,76	3,52	252%	
PERA	0,50	1,57	3,14	214%	
UVA DE MESA	0,72	2,55	3,54	254%	
LIMÓN	0,90	2,27	2,52	152%	
TERNERA 1ª	3,74	15,99	4,28	328%	<b>IPOD GANADERO 3,10</b>
CORDERO	3,39	11,14	3,29	229%	
POLLO*	1,31	2,96	2,26	126%	
CERDO*	1,10	5,28	4,80	380%	
CONEJO	1,73	5,25	3,03	203%	
HUEVOS M*	1,06	1,42	1,34	34%	
LECHE VACA	0,28	0,76	2,71	171%	

\* Lechuga(€/ud); Espárrago verde (€/manejo); Huevos €/docena); Ternera (kg/canal); Conejo kg/vivo; Cordero (kg/vivo de 24 kg y pascual 1ª); Cerdo (€/kg para 20kg) y pollo €/kg vivo; Aceituna entamadas; Cítricos (incluida recolección)

**IPOD GENERAL  
3,65**

(1) - número de veces que se multiplica el precio de origen hasta que llega al consumidor.

(ver evolución IPOD en la siguiente página)

## EVOLUCIÓN INTERANUAL DEL IPOD

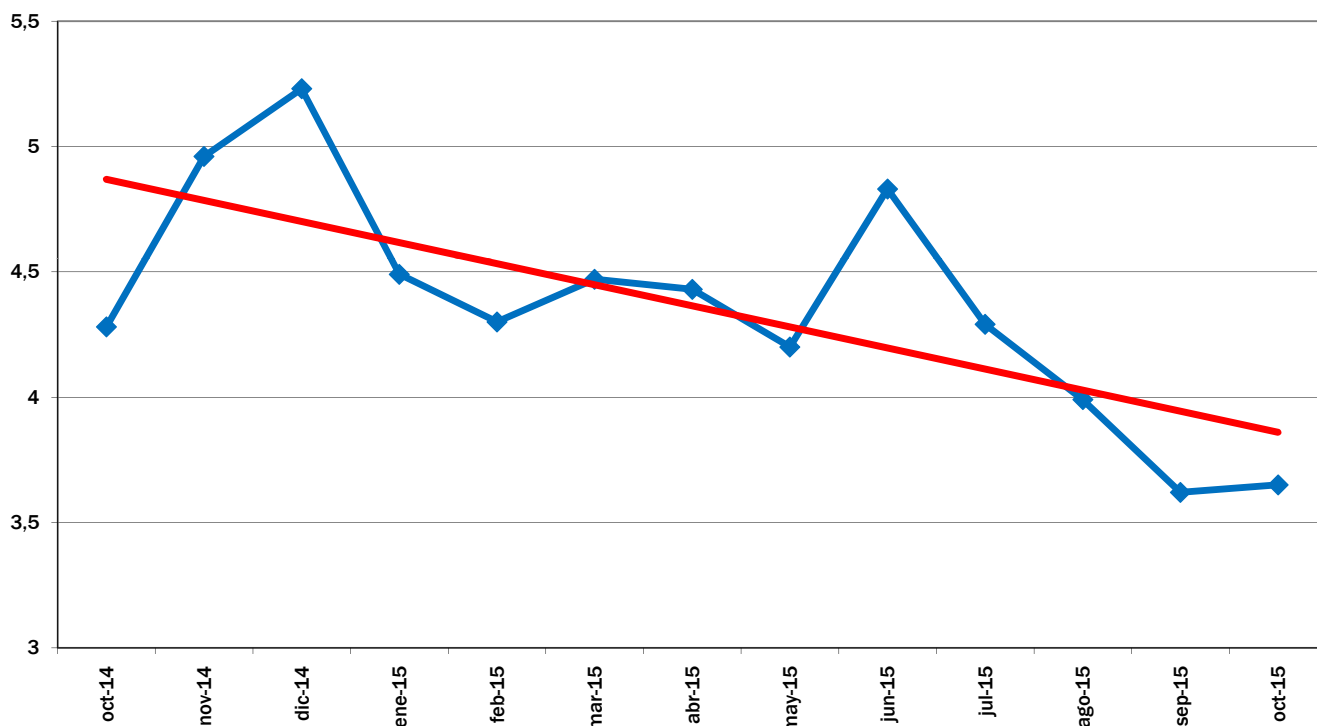

EVOLUCIÓN MES A MES

TENDENCIA ANUAL

## EVOLUCIÓN DEL IPOD TOTAL 2008 - 2015

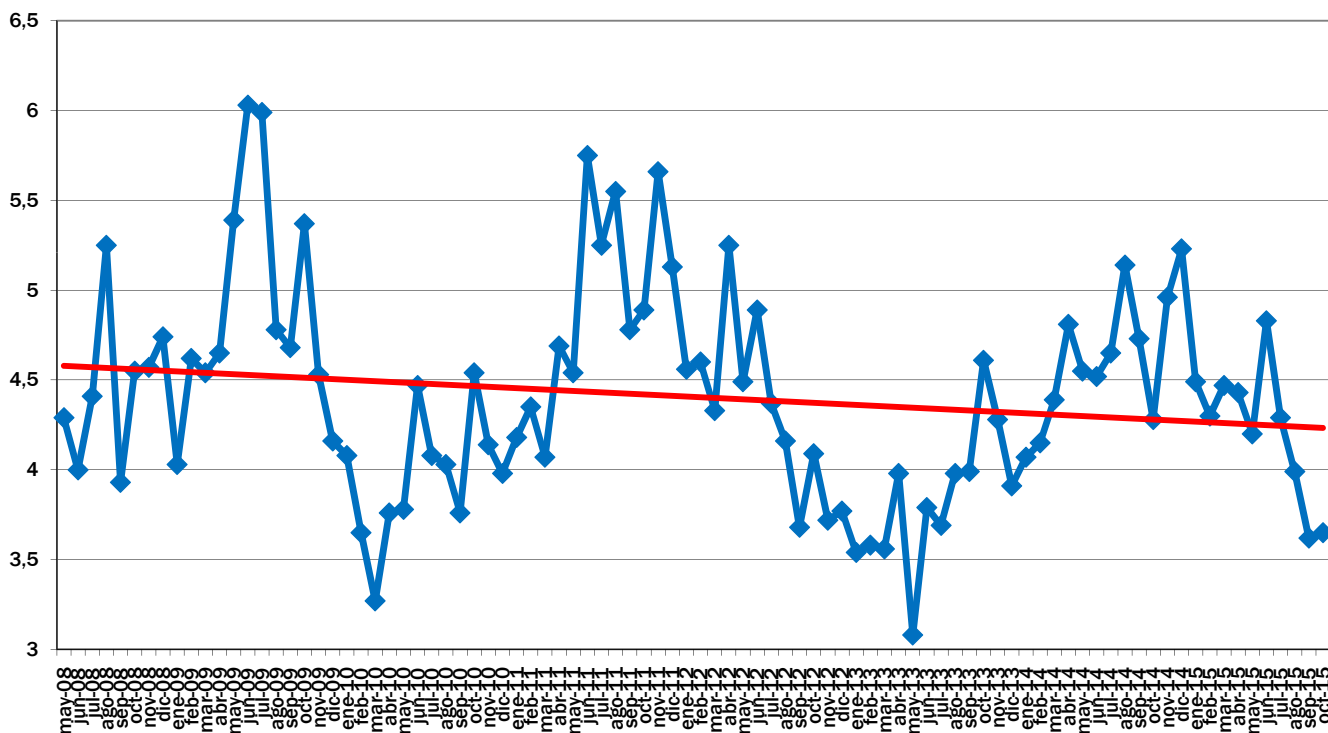

EVOLUCIÓN MES A MES

TENDENCIA INTERANUAL

Fuente de datos en origen: Coordinadora de Organizaciones de Agricultores y Ganaderos, COAG

Fuente de datos en destino: Unión de Consumidores de España, UCE.  
Confederación Española de Amas de Casa, Consumidores y Usuarios, CEACCU

## IPOD Noviembre 2015

### Índice de Precios en Origen y Destino de los alimentos

PRODUCTO	PRECIO ORIGEN (€/kg)	PRECIO DESTINO (€/kg)	DIFERENCIA PRECIO ORIGEN-DESTINO(1)	DIFERENCIA PORCENTUAL ORIGEN - DESTINO	IPOD
ACEITUNAS EN VERDE*	0,77	4,19	5,44	444%	<b>IPOD AGRÍCOLA 4,27</b>
ACEITE OLIVA VIRGEN EXTRA*	3,20	4,71	1,47	47%	
PATATA	0,19	0,74	3,89	289%	
AJO	1,05	5,09	4,85	385%	
CEBOLLA	0,28	1,02	3,64	264%	
<b>REPOLLO</b>	<b>0,17</b>	<b>1,31</b>	<b>7,71</b>	<b>671%</b>	
COLIFLOR	0,32	1,76	5,50	450%	
CALABACIN	0,78	1,84	2,36	136%	
CHAMPIÑÓN	1,17	3,52	3,01	201%	
ALCACHOFA	1,03	3,22	3,13	213%	
ACELGA	0,32	1,87	5,84	484%	
BROCOLI	0,44	2,06	4,68	368%	
BERENJENA	0,82	1,62	1,98	98%	
<b>TOMATES DE ENSALADA</b>	<b>0,37</b>	<b>2,23</b>	<b>6,03</b>	<b>503%</b>	
ZANAHORIA	0,37	0,99	2,68	168%	
PIMIENTO VERDE	0,60	1,95	3,25	225%	
PIMIENTO ROJO	0,90	2,38	2,64	164%	
PEPINO	0,57	1,42	2,49	149%	
<b>LECHUGA*</b>	<b>0,15</b>	<b>0,96</b>	<b>6,40</b>	<b>540%</b>	
PLÁTANO	0,48	2,17	4,52	352%	
CHIRIMOYA	1,25	2,71	2,17	117%	
MANZANA	0,35	1,76	5,03	403%	
PERA	0,55	1,56	2,84	184%	
UVA DE MESA	0,58	2,69	4,64	364%	
<b>MANDARINA</b>	<b>0,28</b>	<b>1,86</b>	<b>6,64</b>	<b>564%</b>	
<b>NARANJA</b>	<b>0,18</b>	<b>1,53</b>	<b>8,50</b>	<b>750%</b>	
LIMÓN	0,55	2,13	3,87	287%	
TERNERA 1ª	3,87	16,12	4,17	317%	<b>IPOD GANADERO 3,27</b>
CORDERO	3,20	11,20	3,50	250%	
POLLO*	0,95	2,94	3,09	209%	
CERDO*	1,00	5,30	5,30	430%	
CONEJO	1,87	5,36	2,87	187%	
HUEVOS M*	1,08	1,42	1,31	31%	
LECHE VACA	0,28	0,75	2,68	168%	
					<b>IPOD GENERAL 4,06</b>

\* Lechuga(€/ud); Espárrago verde (€/manejo); Huevos €/docena); Ternera (kg/canal); Conejo kg/vivo; Cordero (kg/vivo de 24 kg y pascual 1ª); Cerdo (€/kg para 20kg) y pollo €/kg vivo; Aceituna en verde; Cítricos (incluida recolección)

(1) - número de veces que se multiplica el precio de origen hasta que llega al consumidor.

(ver evolución IPOD en la siguiente página)

## EVOLUCIÓN INTERANUAL DEL IPOD

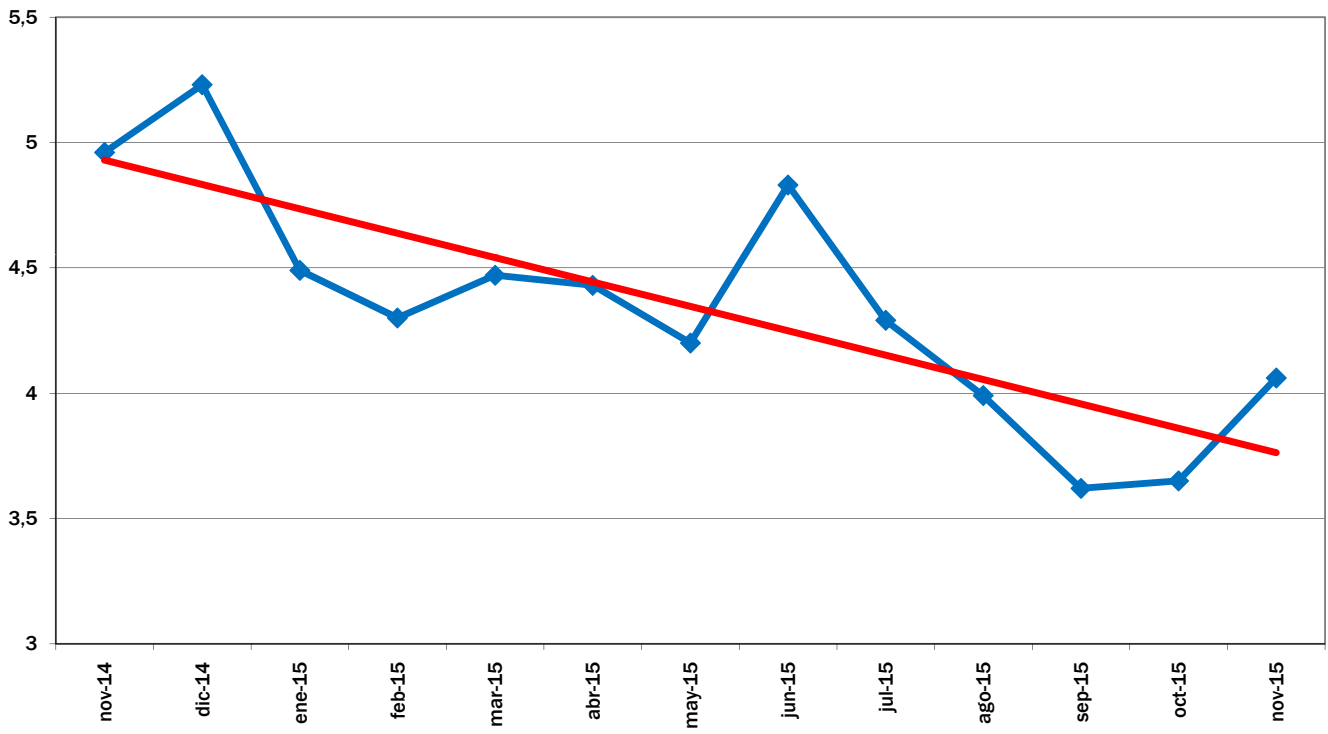

EVOLUCIÓN MES A MES

TENDENCIA ANUAL

## EVOLUCIÓN DEL IPOD TOTAL 2008 - 2015

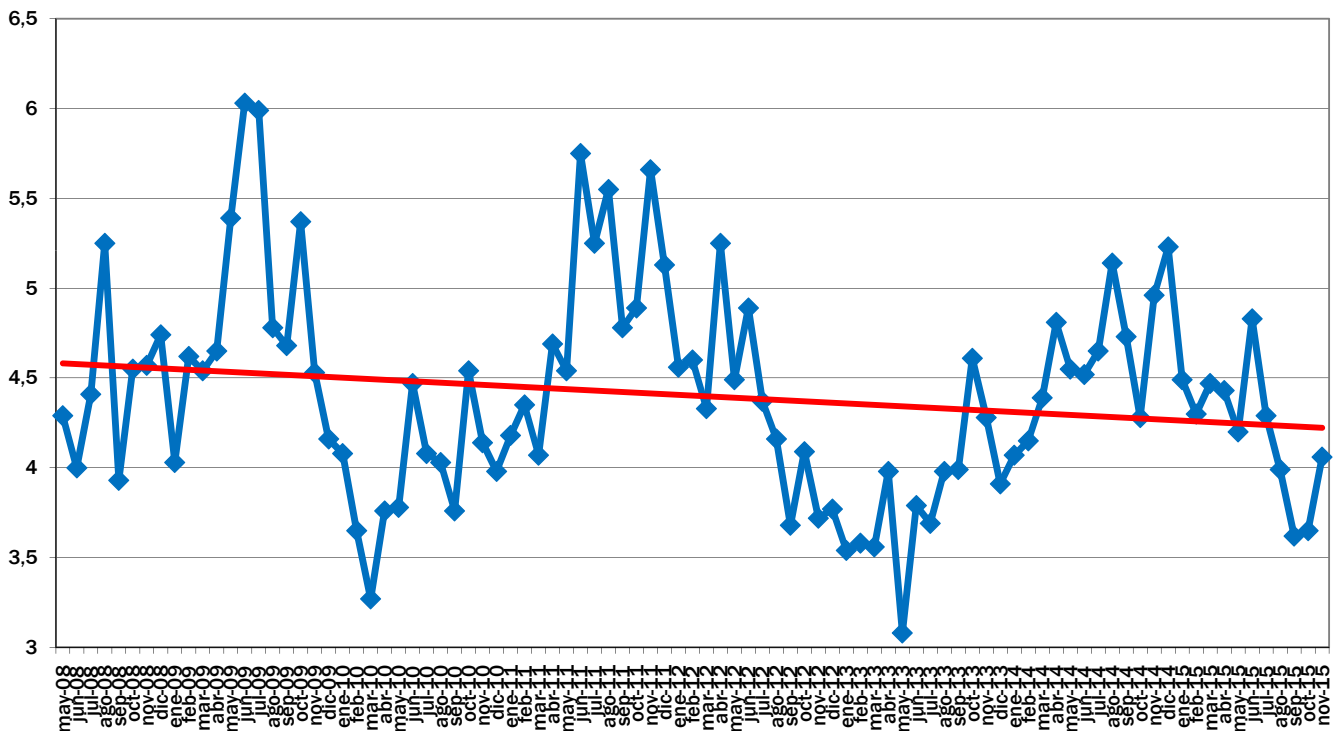

EVOLUCIÓN MES A MES

TENDENCIA INTERANUAL

Fuente de datos en origen: Coordinadora de Organizaciones de Agricultores y Ganaderos, COAG

Fuente de datos en destino: Unión de Consumidores de España, UCE.  
Confederación Española de Amas de Casa, Consumidores y Usuarios, CEACCU

## IPOD Diciembre 2015

### Índice de Precios en Origen y Destino de los alimentos

PRODUCTO	PRECIO ORIGEN (€/kg)	PRECIO DESTINO (€/kg)	DIFERENCIA PRECIO ORIGEN-DESTINO(1)	DIFERENCIA PORCENTUAL ORIGEN - DESTINO	IPOD
ACEITUNAS ENTAMADAS	1,09	4,42	4,06	306%	<b>IPOD AGRÍCOLA 4,87</b>
ACEITE OLIVA VIRGEN EXTRA*	3,20	4,74	1,48	48%	
PATATA	0,21	0,75	3,57	257%	
CEBOLLA	0,38	1,03	2,71	171%	
AJO	1,10	5,17	4,70	370%	
<b>REPOLLO</b>	<b>0,14</b>	<b>1,27</b>	<b>9,07</b>	<b>807%</b>	
<b>COLIFLOR</b>	<b>0,26</b>	<b>1,64</b>	<b>6,31</b>	<b>531%</b>	
CALABACIN	0,32	1,81	5,66	466%	
CHAMPIÑON	1,20	3,67	3,06	206%	
<b>ALCACHOFA</b>	<b>0,42</b>	<b>2,82</b>	<b>6,71</b>	<b>571%</b>	
<b>BROCOLI</b>	<b>0,19</b>	<b>1,94</b>	<b>10,21</b>	<b>921%</b>	
ACELGA	0,35	1,86	5,31	431%	
BERENJENA	0,34	1,80	5,29	429%	
TOMATES DE ENSALADA	0,46	2,15	4,67	367%	
ZANAHORIA	0,29	1,00	3,45	245%	
PIMIENTO VERDE	0,81	2,03	2,51	151%	
PIMIENTO ROJO	0,85	2,16	2,54	154%	
PEPINO	0,27	1,43	5,30	430%	
<b>LECHUGA*</b>	<b>0,12</b>	<b>0,97</b>	<b>8,08</b>	<b>708%</b>	
PLÁTANO	0,48	2,20	4,58	358%	
MANZANA	0,35	1,78	5,09	409%	
PERA	0,55	1,54	2,80	180%	
CHIRIMOYA	1,55	3,04	1,96	96%	
<b>MANDARINA</b>	<b>0,28</b>	<b>1,81</b>	<b>6,46</b>	<b>546%</b>	
<b>NARANJA</b>	<b>0,19</b>	<b>1,39</b>	<b>7,32</b>	<b>632%</b>	
LIMÓN	0,54	2,04	3,78	278%	
TERNERA 1ª	3,92	16,24	4,14	314%	<b>IPOD GANADERO 3,37</b>
CORDERO	3,16	11,30	3,58	258%	
POLLO*	0,95	2,92	3,07	207%	
<b>CERDO*</b>	<b>0,96</b>	<b>5,26</b>	<b>5,48</b>	<b>448%</b>	
CONEJO	1,63	5,40	3,31	231%	
HUEVOS M*	1,07	1,43	1,34	34%	
LECHE VACA	0,28	0,75	2,68	168%	
					<b>IPOD GENERAL 4,55</b>

\* Lechuga(€/ud); Espárrago verde (€/manejo); Huevos €/docena); Ternera (kg/canal); Conejo kg/vivo; Cordero (kg/vivo de 25 kg y pascual 1ª); Cerdo (€/kg para 20kg) y pollo €/kg vivo; Aceituna entamadas; Cítricos (incluida recolección)

(1) - número de veces que se multiplica el precio de origen hasta que llega al consumidor.

(ver evolución IPOD en la siguiente página)



## EVOLUCIÓN INTERANUAL DEL IPOD

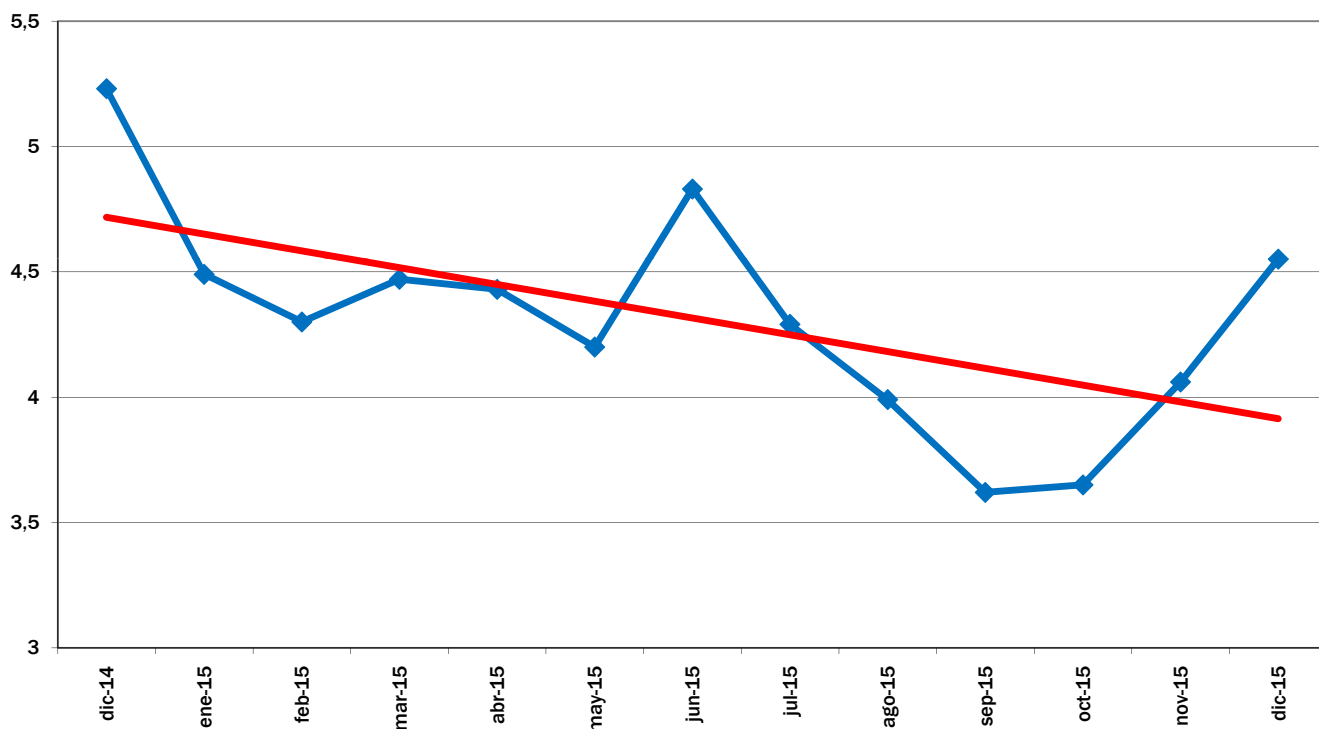

EVOLUCIÓN MES A MES

TENDENCIA ANUAL

## EVOLUCIÓN DEL IPOD TOTAL 2008 - 2015

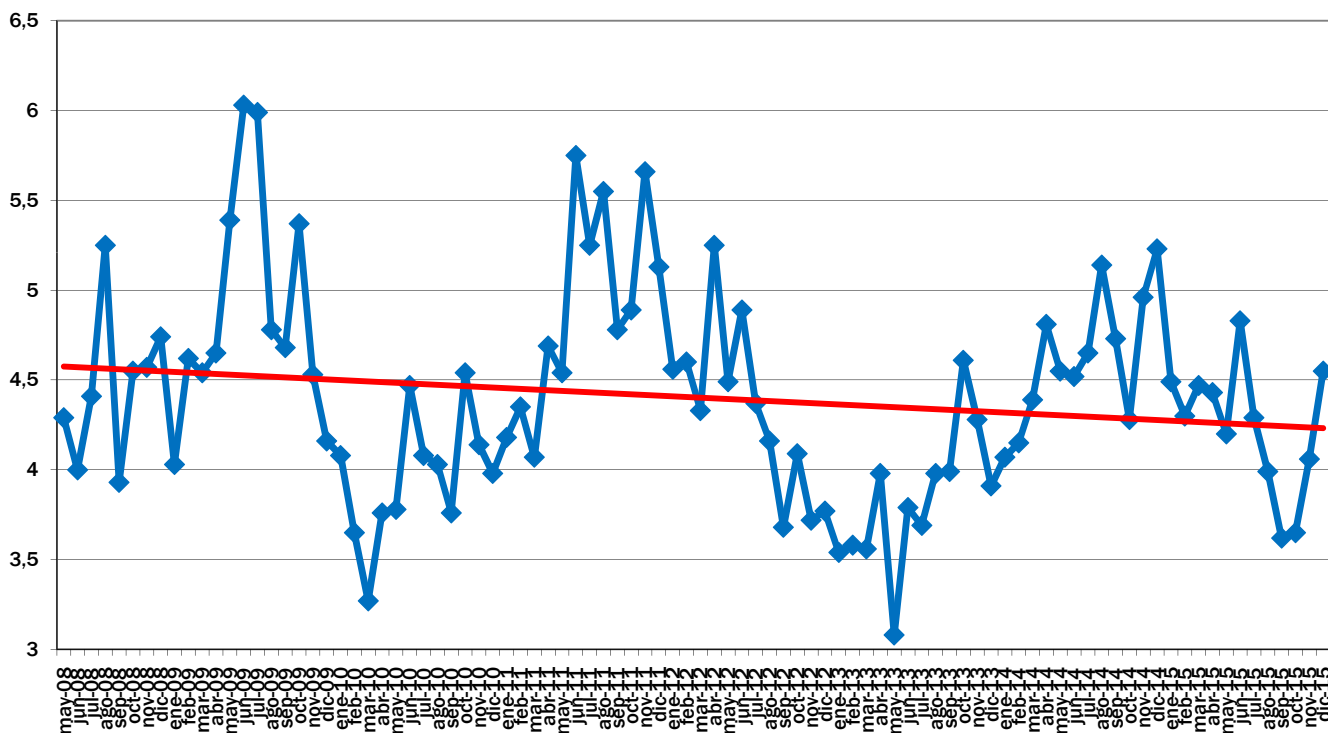

EVOLUCIÓN MES A MES

TENDENCIA INTERANUAL

Fuente de datos en origen:

Coordinadora de Organizaciones de Agricultores y Ganaderos, COAG

Fuente de datos en destino:

Unión de Consumidores de España, UCE.

Confederación Española de Amas de Casa, Consumidores y Usuarios, CEACCU

## IPOD Enero 2016

### Índice de Precios en Origen y Destino de los alimentos

PRODUCTO	PRECIO ORIGEN (€/kg)	PRECIO DESTINO (€/kg)	DIFERENCIA PRECIO ORIGEN-DESTINO(1)	DIFERENCIA PORCENTUAL ORIGEN - DESTINO	IPOD
ACEITUNAS ENTAMADAS	1,10	4,46	4,05	305%	<b>IPOD AGRÍCOLA 4,58</b>
ACEITE OLIVA VIRGEN EXTRA	3,28	4,78	1,46	46%	
ACELGA	0,39	1,84	4,72	372%	
AJO	1,15	5,23	4,55	355%	
ALCACHOFA	0,45	2,57	5,71	471%	
BERENJENA	0,32	1,77	5,53	453%	
<b>BROCOLI</b>	<b>0,21</b>	<b>1,72</b>	<b>8,19</b>	<b>719%</b>	
CALABACIN	0,39	1,73	4,44	344%	
CEBOLLA	0,27	1,03	3,81	281%	
CHAMPIÑÓN	1,18	3,73	3,16	216%	
COLIFLOR	0,28	1,54	5,50	450%	
<b>LECHUGA</b>	<b>0,08</b>	<b>0,95</b>	<b>11,88</b>	<b>1088%</b>	
PATATA	0,34	0,77	2,26	126%	
PEPINO	0,46	1,46	3,17	217%	
PIMIENTO ROJO	0,75	2,11	2,81	181%	
PIMIENTO VERDE	0,72	2,08	2,89	189%	
REPOLLO	0,25	1,25	5,00	400%	
<b>TOMATES DE ENSALADA</b>	<b>0,34</b>	<b>2,12</b>	<b>6,24</b>	<b>524%</b>	
ZANAHORIA	0,27	0,99	3,67	267%	
CHIRIMOYA	1,12	3,45	3,08	208%	
FRESA	1,50	5,06	3,37	237%	
LIMÓN	0,57	1,99	3,49	249%	
<b>MANDARINA</b>	<b>0,27</b>	<b>1,87</b>	<b>6,93</b>	<b>593%</b>	
MANZANA	0,32	1,81	5,66	466%	
NARANJA	0,25	1,35	5,40	440%	
PERA	0,54	1,57	2,91	191%	
PLÁTANO	0,58	2,12	3,66	266%	
TERNERA 1ª	3,91	16,41	4,20	320%	<b>IPOD GANADERO 3,40</b>
CORDERO	3,16	11,25	3,56	256%	
POLLO	0,97	2,93	3,02	202%	
<b>CERDO</b>	<b>0,97</b>	<b>5,26</b>	<b>5,42</b>	<b>442%</b>	
CONEJO	1,53	5,41	3,54	254%	
HUEVOS M	1,01	1,39	1,38	38%	
LECHE VACA	0,28	0,75	2,68	168%	
					<b>IPOD GENERAL 4,33</b>

\* Lechuga(€/ud); Espárrago verde (€/manejo); Huevos €/docena); Ternera (kg/canal); Conejo kg/vivo; Cordero (kg/vivo de 25 kg y pascual 1ª); Cerdo (€/kg para 20kg) y pollo €/kg vivo; Aceituna entamadas; Cítricos (incluida recolección)

(1) - número de veces que se multiplica el precio de origen hasta que llega al consumidor.

(ver evolución IPOD en la siguiente página)

## EVOLUCIÓN INTERANUAL DEL IPOD

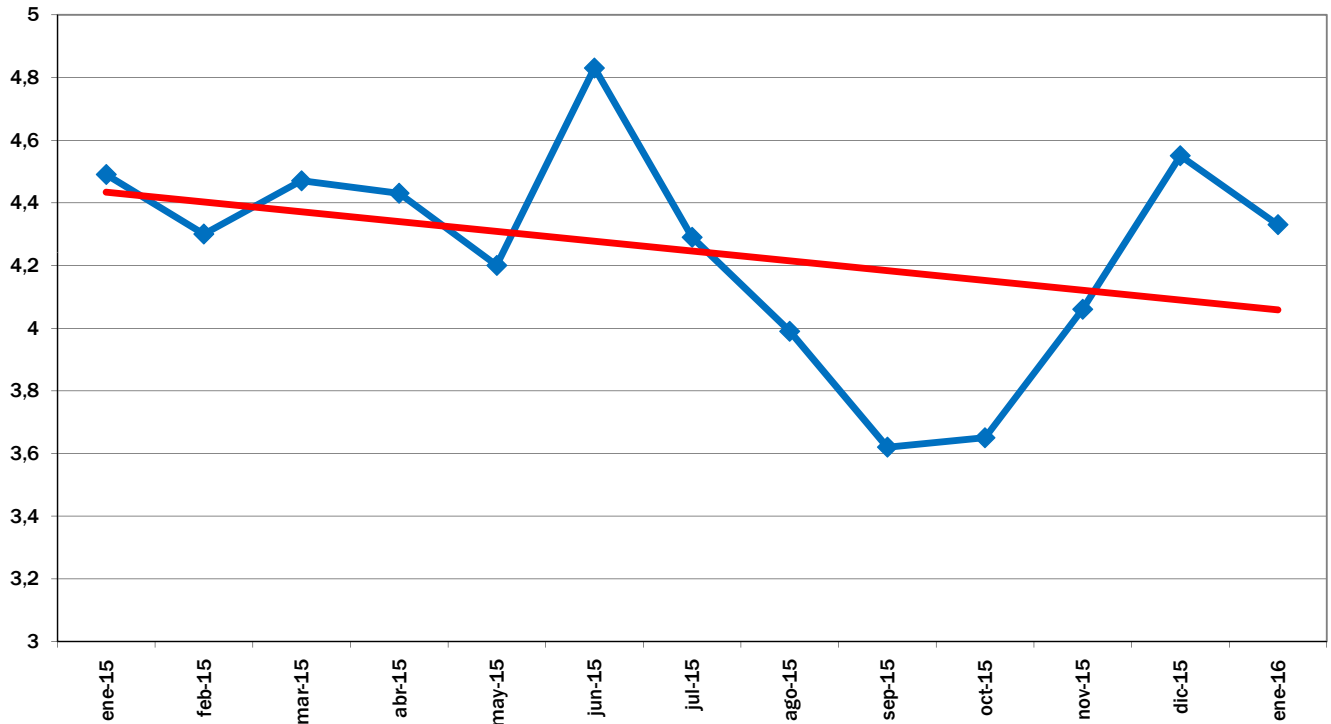

EVOLUCIÓN MES A MES

TENDENCIA ANUAL

## EVOLUCIÓN DEL IPOD TOTAL 2008 - 2016

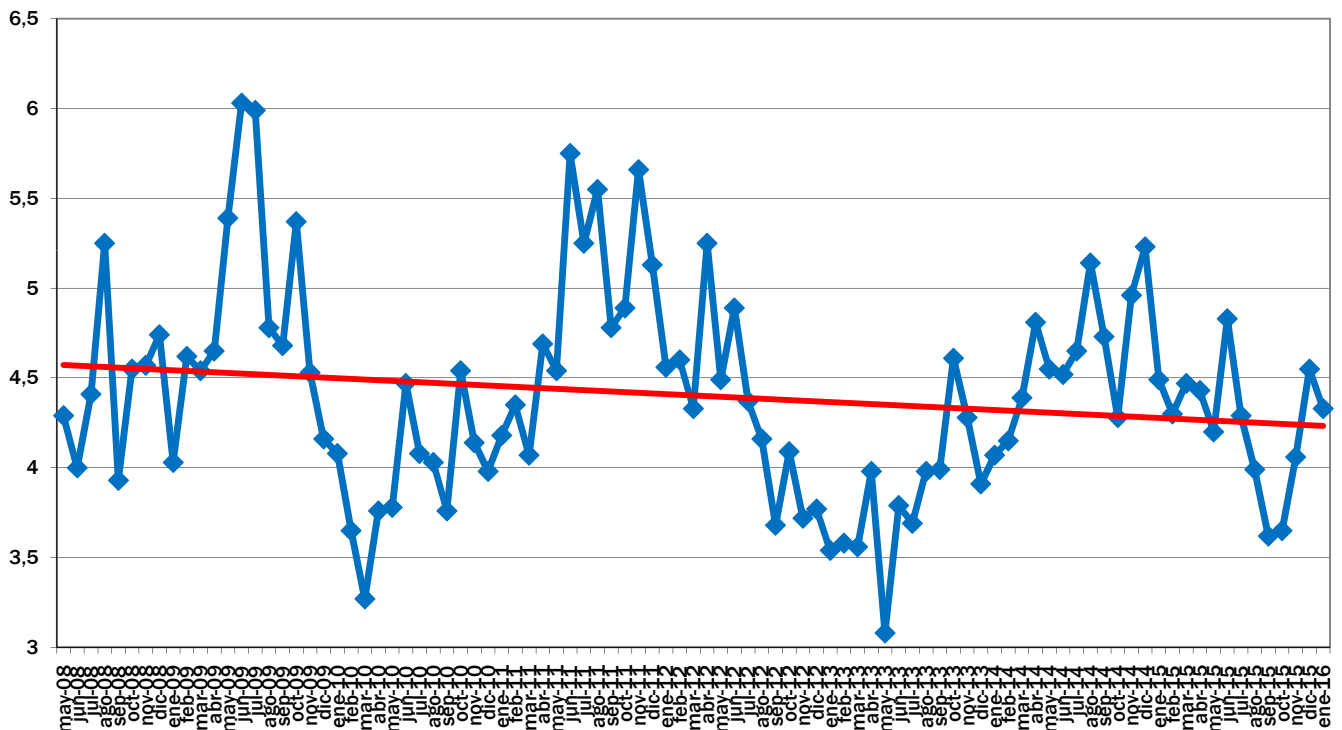

EVOLUCIÓN MES A MES

TENDENCIA INTERANUAL

Fuente de datos en origen: Coordinadora de Organizaciones de Agricultores y Ganaderos, COAG

Fuente de datos en destino: Unión de Consumidores de España, UCE.  
Confederación Española de Amas de Casa, Consumidores y Usuarios, CEACCU

## IPOD Febrero 2016

### Índice de Precios en Origen y Destino de los alimentos

PRODUCTO	PRECIO ORIGEN (€/kg)	PRECIO DESTINO (€/kg)	DIFERENCIA PRECIO ORIGEN-DESTINO(1)	DIFERENCIA PORCENTUAL ORIGEN - DESTINO	IPOD
ACEITUNAS ENTAMADAS	1,11	4,52	4,07	307%	IPOD AGRÍCOLA 4,31
ACEITE OLIVA VIRGEN EXTRA	3,35	4,81	1,44	44%	
ACELGA	0,47	1,79	3,81	281%	
AJO	1,20	5,31	4,43	343%	
ALCACHOFA	0,65	2,39	3,68	268%	
BERENJENA	0,37	1,67	4,51	351%	
BROCOLI	0,32	1,86	5,81	481%	
CALABACIN	0,29	1,61	5,55	455%	
CEBOLLA	0,33	1,04	3,15	215%	
CHAMPIÑÓN	1,16	3,73	3,22	222%	
COLIFLOR	0,31	1,50	4,79	379%	
<b>LECHUGA</b>	<b>0,11</b>	<b>0,92</b>	<b>8,36</b>	<b>736%</b>	
PATATA	0,35	0,77	2,20	120%	
PEPINO	0,67	1,56	2,33	133%	
PIMIENTO ROJO	0,85	2,27	2,67	167%	
PIMIENTO VERDE	0,92	2,17	2,36	136%	
<b>REPOLLO</b>	<b>0,14</b>	<b>1,21</b>	<b>8,64</b>	<b>764%</b>	
TOMATES DE ENSALADA	0,44	2,05	4,66	366%	
ZANAHORIA	0,33	0,97	2,94	194%	
FRESA	1,41	3,70	2,62	162%	
LIMÓN	0,62	2,96	4,77	377%	
MANDARINA	0,34	2,00	5,88	488%	
<b>MANZANA</b>	<b>0,30</b>	<b>1,82</b>	<b>6,07</b>	<b>507%</b>	
NARANJA	0,24	1,33	5,54	454%	
PERA	0,56	1,59	2,84	184%	
PLÁTANO	0,58	2,04	3,52	252%	
TERNERA 1ª	3,97	16,52	4,16	316%	IPOD GANADERO 3,46
CORDERO	3,14	11,04	3,52	252%	
POLLO	0,98	2,93	2,99	199%	
<b>CERDO</b>	<b>0,99</b>	<b>5,18</b>	<b>5,23</b>	<b>423%</b>	
CONEJO	1,37	5,39	3,93	293%	
HUEVOS M	0,81	1,37	1,69	69%	
LECHE VACA	0,28	0,76	2,71	171%	

\* Lechuga(€/ud); Espárrago verde (€/manejo); Huevos €/docena); Ternera (kg/canal); Conejo kg/vivo; Cordero (kg/vivo de 25 kg y pascual 1ª); Cerdo (€/kg para 20kg) y pollo €/kg vivo; Aceituna entamadas; Cítricos (incluida recolección)

(1) - número de veces que se multiplica el precio de origen hasta que llega al consumidor.

**IPOD  
GENERAL  
4,06**

(ver evolución IPOD en la siguiente página)

## EVOLUCIÓN INTERANUAL DEL IPOD

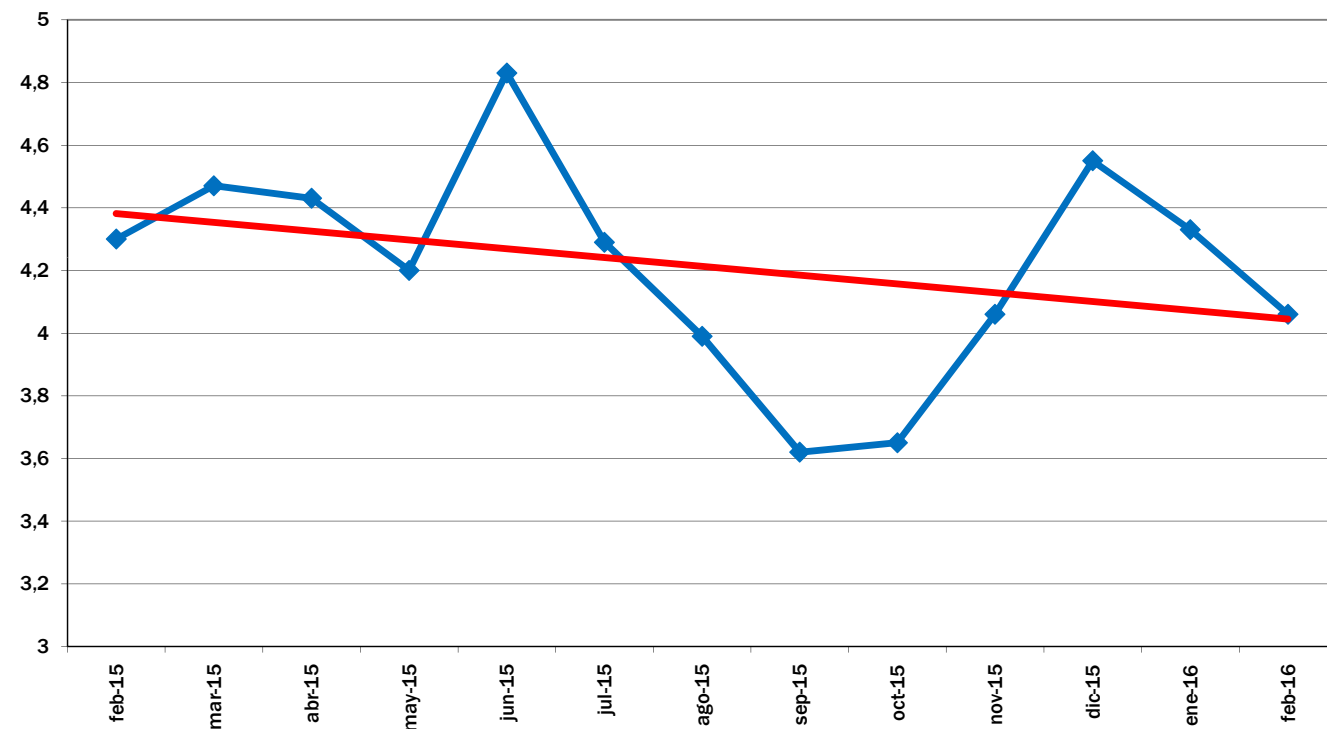

EVOLUCIÓN MES A MES

TENDENCIA ANUAL

## EVOLUCIÓN DEL IPOD TOTAL 2008 - 2016

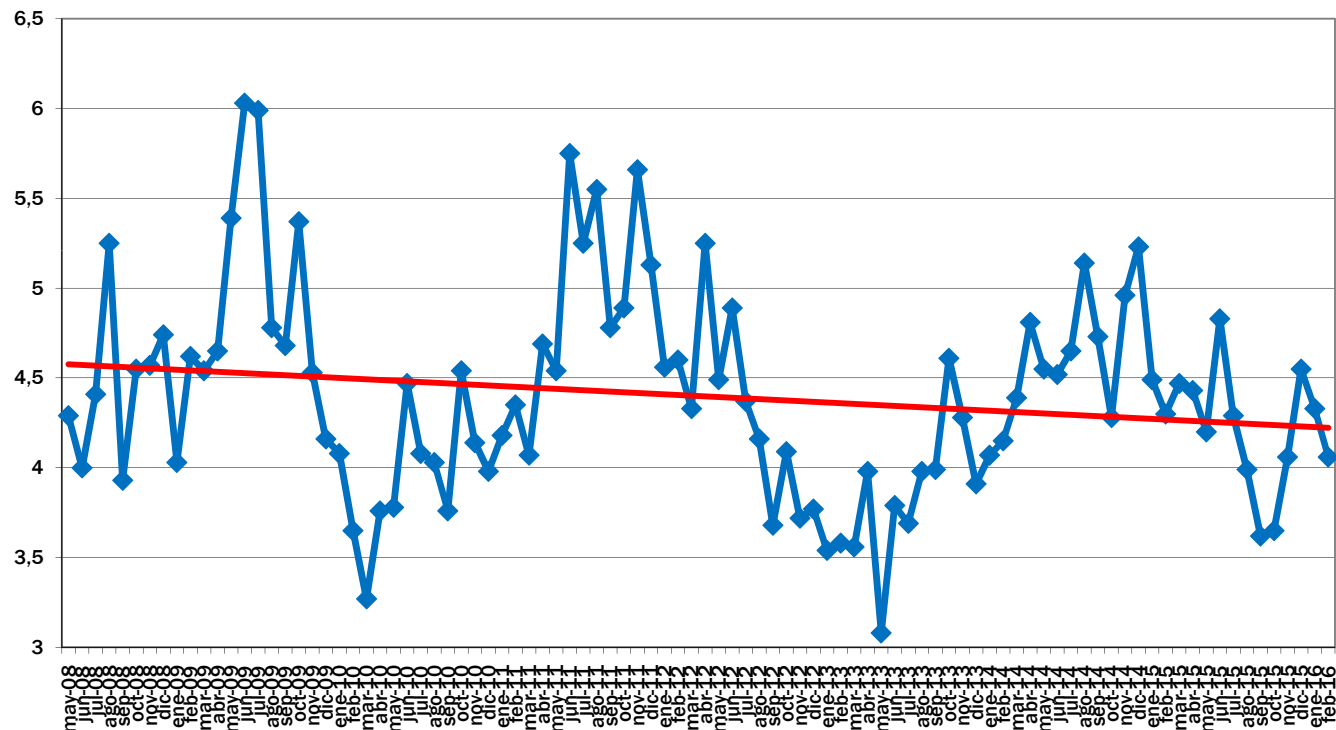

EVOLUCIÓN MES A MES

TENDENCIA INTERANUAL

Fuente de datos en origen:

Coordinadora de Organizaciones de Agricultores y Ganaderos, COAG

Fuente de datos en destino:

Unión de Consumidores de España, UCE.

Confederación Española de Amas de Casa, Consumidores y Usuarios, CEACCU

## IPOD Marzo 2016

### Índice de Precios en Origen y Destino de los alimentos

PRODUCTO	PRECIO ORIGEN (€/kg)	PRECIO DESTINO (€/kg)	DIFERENCIA PRECIO ORIGEN-DESTINO(1)	DIFERENCIA PORCENTUAL ORIGEN - DESTINO	IPOD
ACEITUNAS ENTAMADAS	0,98	4,52	4,61	361%	IPOD AGRÍCOLA 3,86
ACEITE OLIVA VIRGEN EXTRA	3,22	4,80	1,49	49%	
<b>ACELGA</b>	<b>0,45</b>	<b>2,46</b>	<b>5,43</b>	<b>443%</b>	
AJO	1,25	5,37	4,30	330%	
ALCACHOFA	0,85	1,80	2,12	112%	
BERENJENA	0,37	1,64	4,43	343%	
BROCOLI	0,44	2,14	4,86	386%	
<b>CALABACIN</b>	<b>0,19</b>	<b>1,51</b>	<b>7,95</b>	<b>695%</b>	
CEBOLLA	0,37	1,04	2,81	181%	
CHAMPIÑÓN	1,23	3,71	3,02	202%	
COLIFLOR	0,76	1,65	2,17	117%	
LECHUGA	0,25	0,90	3,60	260%	
PATATA	0,38	0,78	2,05	105%	
PEPINO	0,36	1,59	4,42	342%	
PIMIENTO ROJO	1,54	2,56	1,66	66%	
PIMIENTO VERDE	1,14	2,31	2,03	103%	
<b>REPOLLO</b>	<b>0,11</b>	<b>1,18</b>	<b>10,73</b>	<b>973%</b>	
TOMATES DE ENSALADA	0,53	2,10	3,96	296%	
ZANAHORIA	0,32	0,96	3,00	200%	
FRESA	1,20	3,42	2,85	185%	
LIMÓN	0,65	1,90	2,92	192%	
MANDARINA	0,45	2,03	4,51	351%	
<b>MANZANA</b>	<b>0,34</b>	<b>1,83</b>	<b>5,38</b>	<b>438%</b>	
NARANJA	0,36	1,33	3,69	269%	
PERA	0,56	1,61	2,88	188%	
PLÁTANO	0,59	2,02	3,42	242%	
TERNERA 1ª	3,95	16,42	4,16	316%	IPOD GANADERO 3,42
CORDERO	3,14	11,14	3,55	255%	
POLLO	1,00	2,92	2,92	192%	
<b>CERDO</b>	<b>0,98</b>	<b>5,15</b>	<b>5,26</b>	<b>426%</b>	
CONEJO	1,45	5,39	3,72	272%	
HUEVOS M	0,83	1,37	1,65	65%	
LECHE VACA	0,28	0,75	2,68	168%	<b>IPOD GENERAL 3,76</b>

\* Lechuga(€/ud); Espárrago verde (€/manejo); Huevos €/docena); Ternera (kg/canal); Conejo kg/vivo; Cordero (kg/vivo de 25 kg y pascual 1ª); Cerdo (€/kg para 20kg) y pollo €/kg vivo; Aceituna entamadas; Cítricos (incluida recolección)

(1) - número de veces que se multiplica el precio de origen hasta que llega al consumidor.

(ver evolución IPOD en la siguiente página)

## EVOLUCIÓN INTERANUAL DEL IPOD

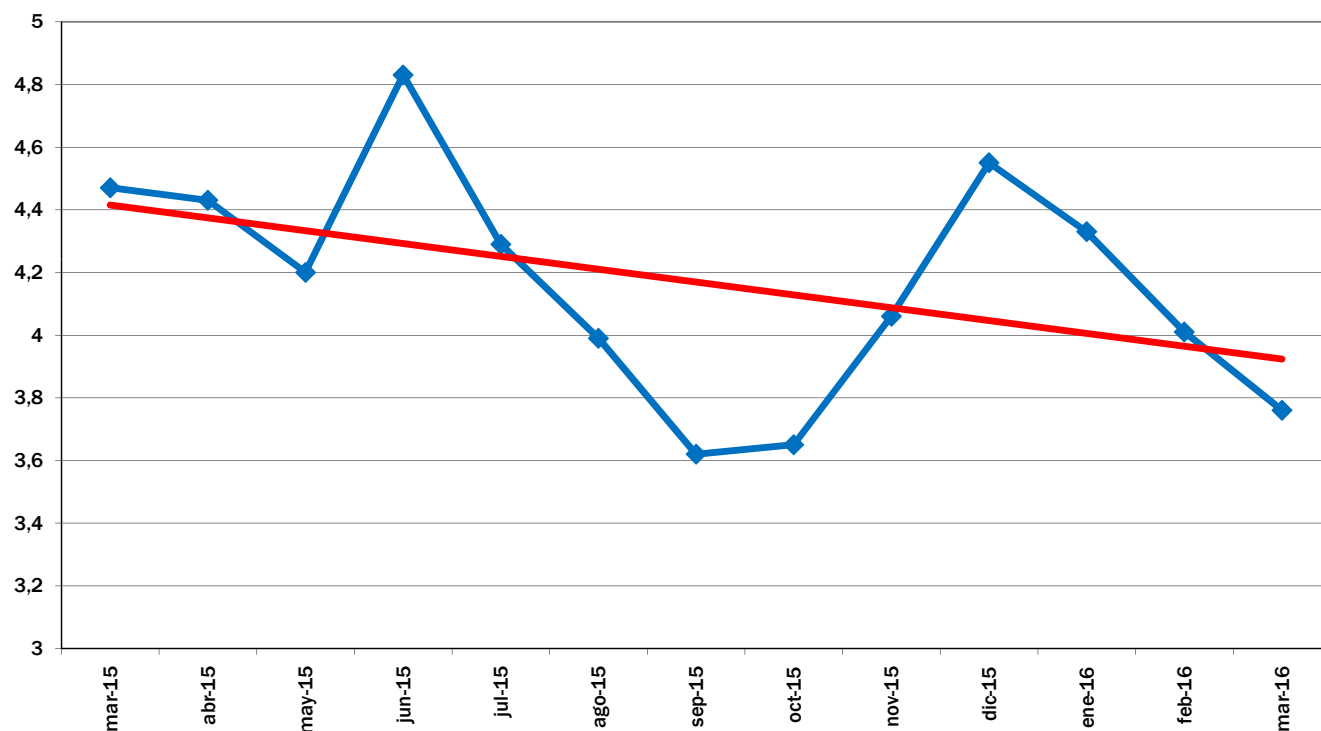

EVOLUCIÓN MES A MES

TENDENCIA ANUAL

## EVOLUCIÓN DEL IPOD TOTAL 2008 - 2016

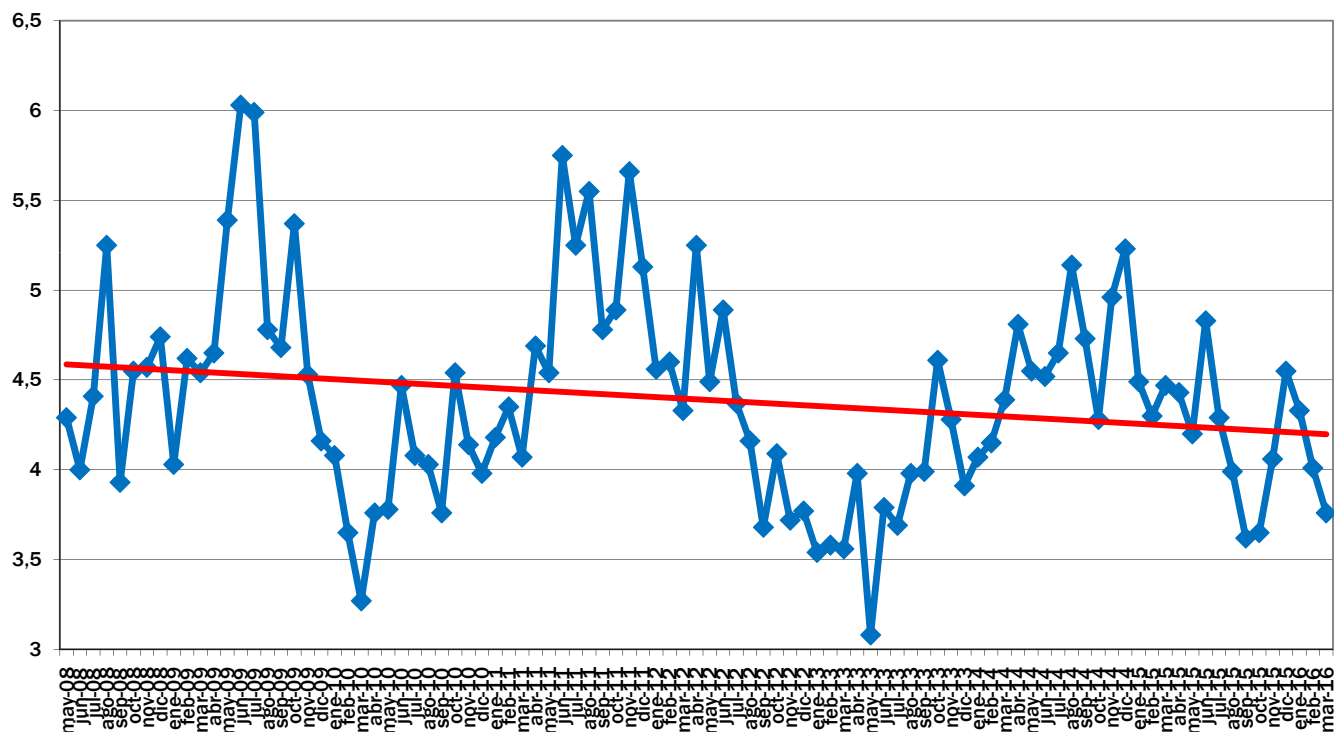

EVOLUCIÓN MES A MES

TENDENCIA INTERANUAL

Fuente de datos en origen: Coordinadora de Organizaciones de Agricultores y Ganaderos, COAG

Fuente de datos en destino: Unión de Consumidores de España, UCE.  
Confederación Española de Amas de Casa, Consumidores y Usuarios, CEACCU

## IPOD Abril 2016

### Índice de Precios en Origen y Destino de los alimentos

PRODUCTO	PRECIO ORIGEN (€/kg)	PRECIO DESTINO (€/kg)	DIFERENCIA PRECIO ORIGEN-DESTINO(1)	DIFERENCIA PORCENTUAL ORIGEN - DESTINO	IPOD
ACEITUNAS ENTAMADAS	0,98	4,49	4,58	358%	IPOD AGRÍCOLA 4,31
ACEITE OLIVA VIRGEN EXTRA	3,15	4,79	1,52	52%	
ACELGA	0,40	1,83	4,58	358%	
AJO	1,25	5,42	4,34	334%	
ALCACHOFA	0,60	2,35	3,92	292%	
<b>BERENJENA</b>	<b>0,16</b>	<b>1,66</b>	<b>10,38</b>	<b>938%</b>	
BROCOLI	0,39	2,17	5,56	456%	
CALABACIN	0,27	1,46	5,41	441%	
CEBOLLA	0,43	1,12	2,60	160%	
CHAMPIÑÓN	1,18	3,68	3,12	212%	
COLIFLOR	0,67	1,85	2,76	176%	
LECHUGA	0,24	0,93	3,88	288%	
PATATA	0,45	0,77	1,71	71%	
PEPINO	0,31	1,56	5,03	403%	
PIMIENTO ROJO	0,71	2,53	3,56	256%	
PIMIENTO VERDE	0,78	2,47	3,17	217%	
<b>REPOLLO</b>	<b>0,11</b>	<b>1,16</b>	<b>10,55</b>	<b>955%</b>	
TOMATES DE ENSALADA	0,42	2,16	5,14	414%	
ZANAHORIA	0,28	1,00	3,57	257%	
FRESA	0,78	2,81	3,60	260%	
LIMÓN	1,02	1,97	1,93	93%	
MANDARINA	0,45	1,75	3,89	289%	
<b>MANZANA</b>	<b>0,30</b>	<b>1,88</b>	<b>6,27</b>	<b>527%</b>	
NARANJA	0,43	1,39	3,23	223%	
PERA	0,54	1,80	3,33	233%	
PLÁTANO	0,59	2,03	3,44	244%	
TERNERA 1ª	3,95	16,10	4,08	308%	IPOD GANADERO 3,39
CORDERO	2,98	10,91	3,66	266%	
POLLO	1,01	3,01	2,98	198%	
<b>CERDO</b>	<b>1,01</b>	<b>5,25</b>	<b>5,20</b>	<b>420%</b>	
CONEJO	1,53	5,37	3,51	251%	
HUEVOS M	0,86	1,37	1,59	59%	
LECHE VACA	0,28	0,75	2,68	168%	
					<b>IPOD GENERAL 4,08</b>

\* Lechuga(€/ud); Espárrago verde (€/manejo); Huevos €/docena); Ternera (kg/canal); Conejo kg/vivo; Cordero (kg/vivo de 25 kg y pascual 1ª); Cerdo (€/kg para 20kg) y pollo €/kg vivo; Aceituna entamadas; Cítricos (incluida recolección)

(1) - número de veces que se multiplica el precio de origen hasta que llega al consumidor.

(ver evolución IPOD en la siguiente página)



## EVOLUCIÓN INTERANUAL DEL IPOD

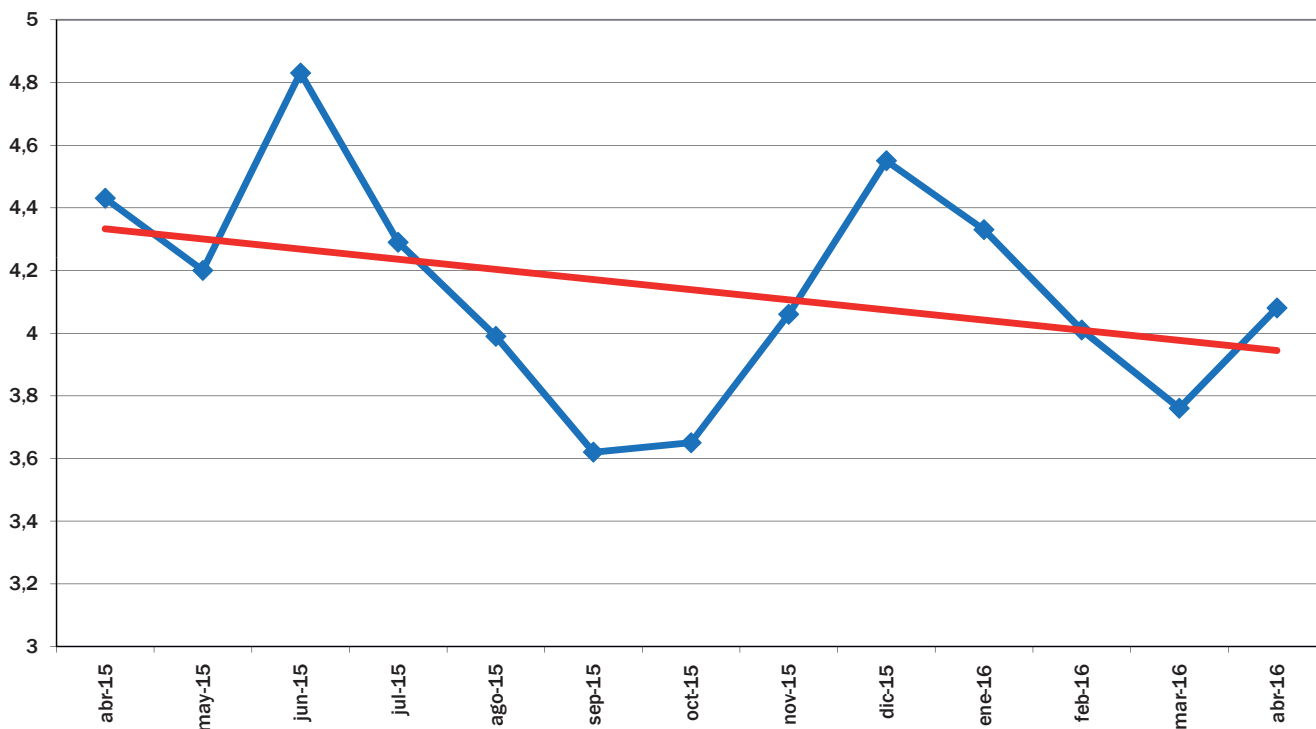

EVOLUCIÓN MES A MES

TENDENCIA ANUAL

## EVOLUCIÓN DEL IPOD TOTAL 2008 - 2016

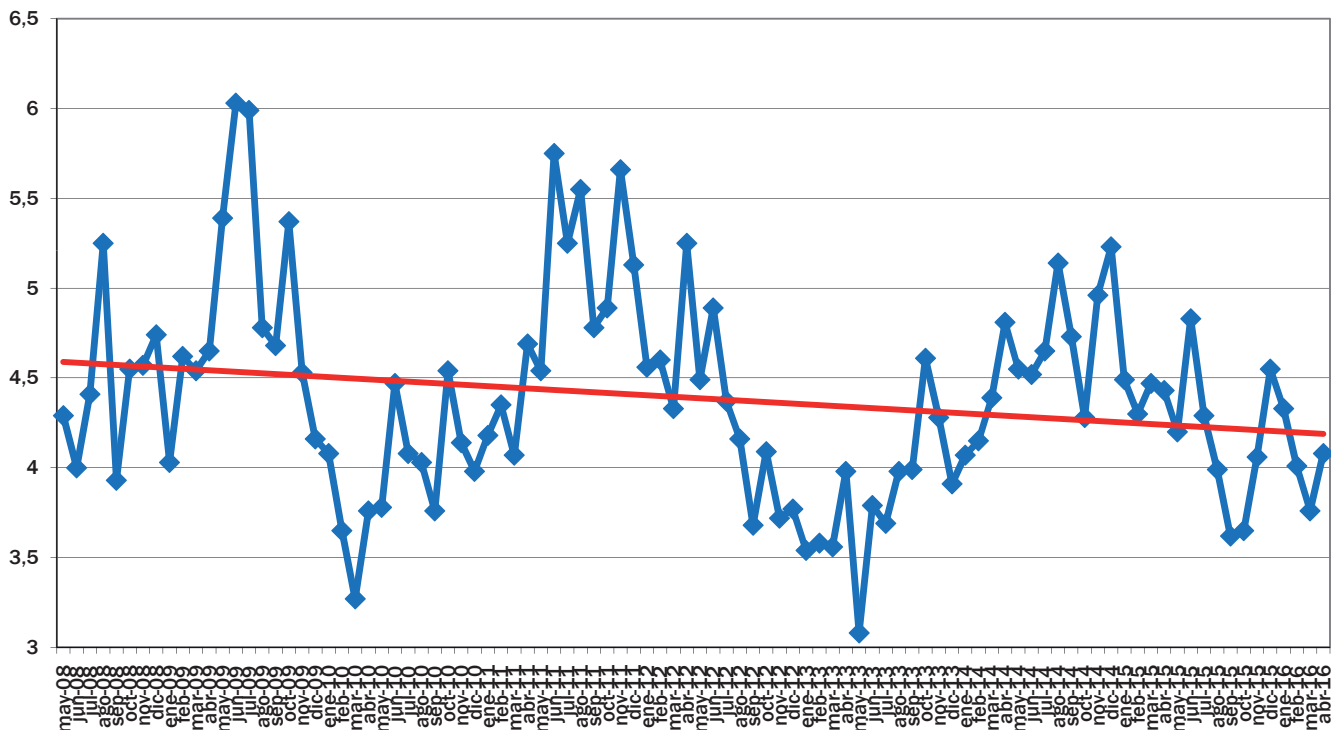

EVOLUCIÓN MES A MES

TENDENCIA INTERANUAL

Fuente de datos en origen: Coordinadora de Organizaciones de Agricultores y Ganaderos, COAG

Fuente de datos en destino: Unión de Consumidores de España, UCE.  
Confederación Española de Amas de Casa, Consumidores y Usuarios, CEACCU

## IPOD Mayo 2016

### Índice de Precios en Origen y Destino de los alimentos

PRODUCTO	PRECIO ORIGEN (€/kg)	PRECIO DESTINO (€/kg)	DIFERENCIA PRECIO ORIGEN-DESTINO(1)	DIFERENCIA PORCENTUAL ORIGEN - DESTINO	IPOD
ACEITUNAS ENTAMADAS	0,93	4,47	4,81	381%	IPOD AGRÍCOLA 4,47
ACEITE OLIVA VIRGEN EXTRA*	2,99	4,81	1,61	61%	
ACELGA	0,59	1,93	3,27	227%	
AJO	1,25	5,50	4,40	340%	
ALCACHOFA	0,74	2,20	2,97	197%	
<b>BERENJENA</b>	<b>0,12</b>	<b>1,58</b>	<b>13,17</b>	<b>1217%</b>	
BROCOLI	0,60	2,07	3,45	245%	
CALABACIN	0,28	1,44	5,14	414%	
CEBOLLA	0,43	1,16	2,70	170%	
CHAMPIÑÓN	1,20	3,70	3,08	208%	
COLIFLOR	0,63	1,90	3,02	202%	
LECHUGA*	0,23	0,92	4,00	300%	
PATATA	0,35	0,80	2,27	127%	
<b>PEPINO</b>	<b>0,11</b>	<b>1,56</b>	<b>14,18</b>	<b>1318%</b>	
PIMIENTO ROJO	0,88	2,36	2,68	168%	
PIMIENTO VERDE	0,90	2,27	2,52	152%	
<b>REPOLLO</b>	<b>0,14</b>	<b>1,13</b>	<b>8,07</b>	<b>707%</b>	
<b>TOMATES DE ENSALADA</b>	<b>0,28</b>	<b>2,05</b>	<b>7,32</b>	<b>632%</b>	
ZANAHORIA	0,31	1,03	3,32	232%	
CIRUELA	0,70	3,17	4,53	353%	
LIMÓN	1,20	2,34	1,95	95%	
MELOCOTON	0,99	3,50	3,54	254%	
MELÓN	0,37	2,04	5,51	451%	
NARANJA	0,43	1,43	3,33	233%	
NECTARINA	0,95	3,29	3,46	246%	
PERA	0,52	1,66	3,19	219%	
PLÁTANO	0,59	2,03	3,44	244%	
SANDÍA	0,34	1,40	4,12	312%	
TERNERA 1ª	3,92	15,85	4,04	304%	IPOD GANADERO 3,39
CORDERO	2,67	10,91	4,09	309%	
POLLO*	1,02	3,00	2,94	194%	
CERDO*	1,16	5,23	4,51	351%	
CONEJO	1,42	5,39	3,80	280%	
HUEVOS M*	0,81	1,36	1,68	68%	
LECHE VACA	0,28	0,75	2,68	168%	

\* Lechuga(€/ud); Espárrago verde (€/manejo); Huevos €/docena); Ternera (kg/canal); Conejo kg/vivo; Cordero (kg/vivo de 25 kg y pascual 1ª); Cerdo (€/kg para 20kg) y pollo €/kg vivo; Aceituna entamadas; Cítricos (incluida recolección)

**IPOD  
GENERAL  
4,25**

(1) - número de veces que se multiplica el precio de origen hasta que llega al consumidor.

(ver evolución IPOD en la siguiente página)

## EVOLUCIÓN INTERANUAL DEL IPOD

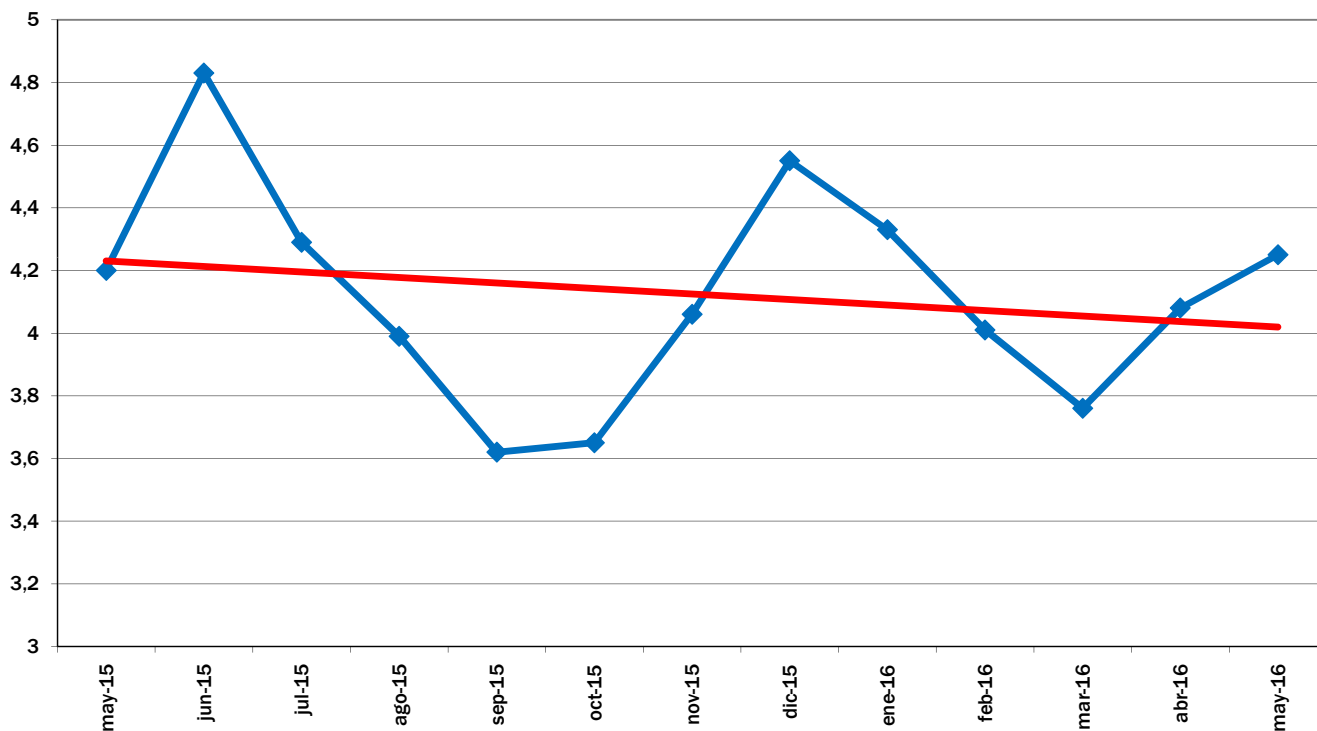

EVOLUCIÓN MES A MES

TENDENCIA ANUAL

## EVOLUCIÓN DEL IPOD TOTAL 2008 - 2016

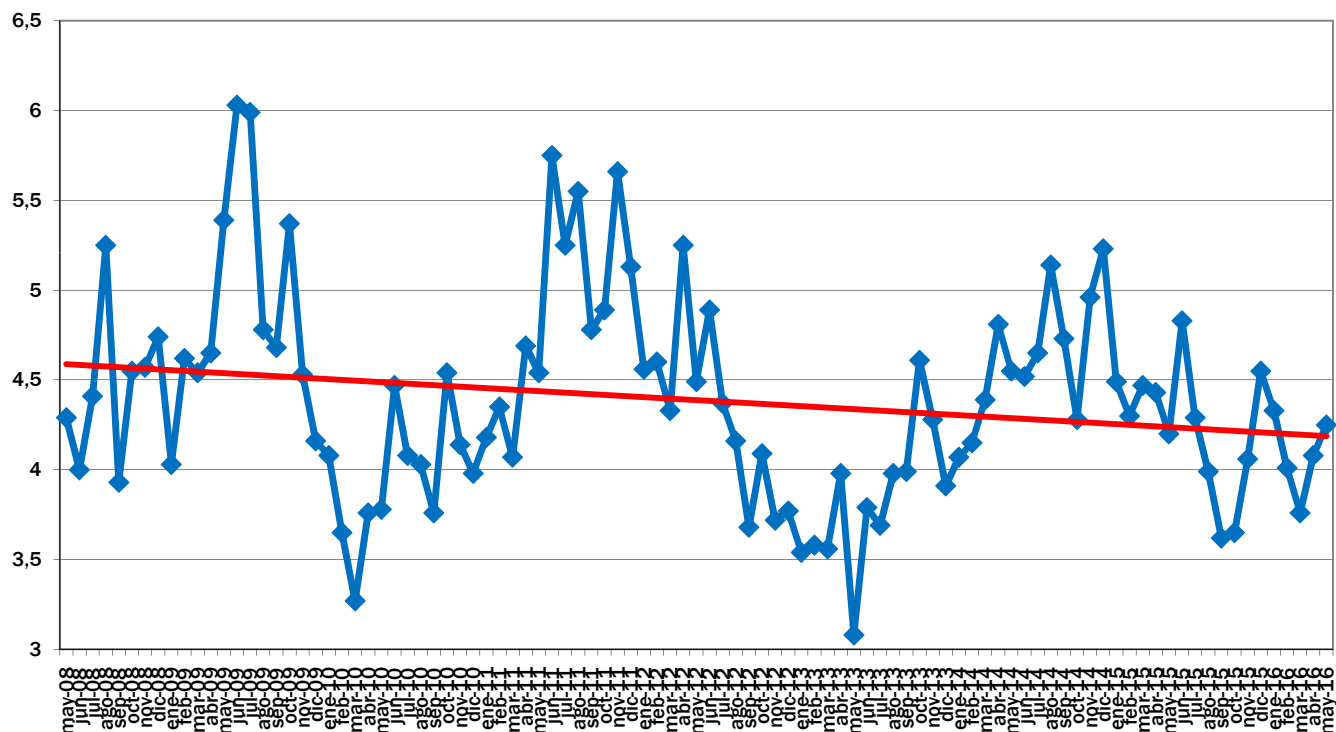

EVOLUCIÓN MES A MES

TENDENCIA INTERANUAL

Fuente de datos en origen:

Coordinadora de Organizaciones de Agricultores y Ganaderos, COAG

Fuente de datos en destino:

Unión de Consumidores de España, UCE.

Confederación Española de Amas de Casa, Consumidores y Usuarios, CEACCU

## IPOD Junio 2016

### Índice de Precios en Origen y Destino de los alimentos

PRODUCTO	PRECIO ORIGEN (€/kg)	PRECIO DESTINO (€/kg)	DIFERENCIA PRECIO ORIGEN-DESTINO(1)	DIFERENCIA PORCENTUAL ORIGEN - DESTINO	IPOD
ACEITUNAS ENTAMADAS	0,93	4,46	4,80	380%	IPOD AGRÍCOLA 3,55
ACEITE OLIVA VIRGEN EXTRA*	3,01	4,80	1,59	59%	
ACELGA	0,44	1,97	4,48	348%	
AJO	1,25	5,51	4,41	341%	
<b>BERENJENA</b>	<b>0,29</b>	<b>1,55</b>	<b>5,29</b>	<b>429%</b>	
BROCOLI	0,58	2,12	3,66	266%	
<b>CALABACIN</b>	<b>0,28</b>	<b>1,40</b>	<b>5,00</b>	<b>400%</b>	
CEBOLLA	0,45	1,15	2,56	156%	
CHAMPIÑÓN	1,23	3,72	3,02	202%	
COLIFLOR	0,42	1,70	4,05	305%	
LECHUGA*	0,32	0,92	2,88	188%	
PATATA	0,35	0,83	2,37	137%	
PEPINO	0,47	1,51	3,21	221%	
PIMIENTO ROJO	0,95	2,44	2,57	157%	
PIMIENTO VERDE	0,72	2,10	2,92	192%	
<b>REPOLLO</b>	<b>0,16</b>	<b>1,16</b>	<b>7,25</b>	<b>625%</b>	
TOMATES DE ENSALADA	0,47	1,95	4,15	315%	
ZANAHORIA	0,36	1,01	2,81	181%	
ALBARICOQUE	1,00	3,04	3,04	204%	
CEREZA	1,95	5,21	2,67	167%	
CIRUELA	0,70	2,98	4,26	326%	
LIMÓN	1,17	2,56	2,19	119%	
MELOCOTÓN	0,92	2,62	2,85	185%	
<b>MELÓN</b>	<b>0,36</b>	<b>1,81</b>	<b>5,03</b>	<b>403%</b>	
NARANJA	0,49	1,50	3,06	206%	
NECTARINA	0,85	2,71	3,19	219%	
PLÁTANO	0,70	1,99	2,84	184%	
SANDÍA	0,33	1,08	3,27	227%	
TERNERA 1ª	3,94	15,75	4,00	300%	IPOD GANADERO 3,32
CORDERO	2,68	10,80	4,03	303%	
POLLO*	1,06	2,99	2,82	182%	
CERDO*	1,25	5,22	4,18	318%	
CONEJO	1,38	5,37	3,89	289%	
HUEVOS M*	0,83	1,37	1,65	65%	
LECHE VACA	0,28	0,75	2,68	168%	

\* Lechuga(€/ud); Espárrago verde (€/manejo); Huevos €/docena); Ternera (kg/canal); Conejo kg/vivo; Cordero (kg/vivo de 25 kg y pascual 1ª); Cerdo (€/kg para 20kg) y pollo €/kg vivo; Aceituna entamadas; Cítricos (incluida recolección)

**IPOD  
GENERAL  
3,50**

(1) - número de veces que se multiplica el precio de origen hasta que llega al consumidor.

(ver evolución IPOD en la siguiente página)

## EVOLUCIÓN INTERANUAL DEL IPOD

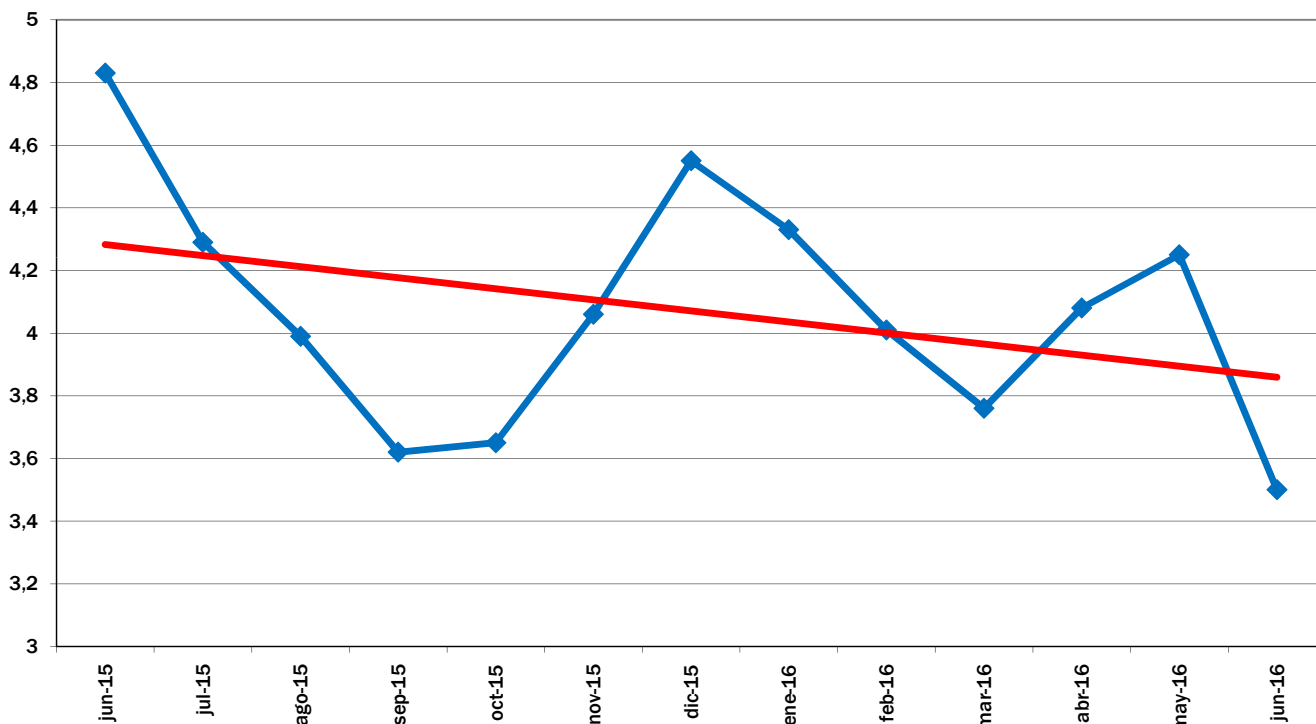

EVOLUCIÓN MES A MES

TENDENCIA ANUAL

## EVOLUCIÓN DEL IPOD TOTAL 2008 - 2016

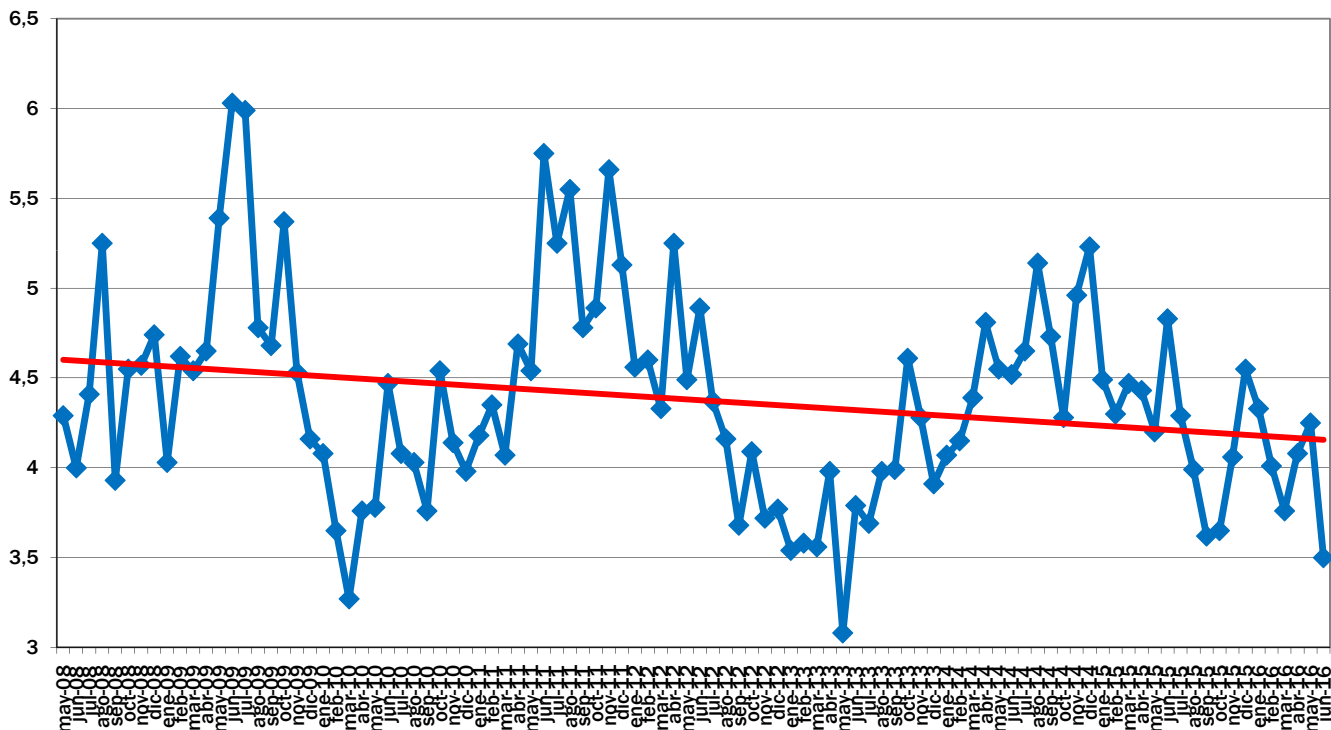

EVOLUCIÓN MES A MES

TENDENCIA INTERANUAL

Fuente de datos en origen:

Coordinadora de Organizaciones de Agricultores y Ganaderos, COAG

Fuente de datos en destino:

Unión de Consumidores de España, UCE.

Confederación Española de Amas de Casa, Consumidores y Usuarios, CEACCU

## IPOD Julio 2016

### Índice de Precios en Origen y Destino de los alimentos

PRODUCTO	PRECIO ORIGEN (€/kg)	PRECIO DESTINO (€/kg)	DIFERENCIA PRECIO ORIGEN-DESTINO(1)	DIFERENCIA PORCENTUAL ORIGEN - DESTINO	IPOD
ACEITUNAS ENTAMADAS	0,94	4,47	4,76	376%	IPOD AGRÍCOLA 4,10
ACEITE OLIVA VIRGEN EXTRA*	3,14	4,77	1,52	52%	
ACELGA	0,48	2,04	4,25	325%	
AJO	1,27	5,50	4,33	333%	
<b>BERENJENA</b>	<b>0,20</b>	<b>1,55</b>	<b>7,75</b>	<b>675%</b>	
BROCOLI	0,58	2,12	3,66	266%	
CALABACIN	0,39	1,37	3,51	251%	
CEBOLLA	0,27	1,13	4,19	319%	
CHAMPIÑÓN	1,25	3,72	2,98	198%	
COLIFLOR	0,42	1,66	3,95	295%	
LECHUGA*	0,19	0,93	4,89	389%	
PATATA	0,32	0,83	2,59	159%	
PEPINO	0,48	1,48	3,08	208%	
PIMIENTO ROJO	0,53	2,61	4,92	392%	
PIMIENTO VERDE	0,43	2,14	4,98	398%	
<b>REPOLLO</b>	<b>0,17</b>	<b>1,16</b>	<b>6,82</b>	<b>582%</b>	
TOMATES DE ENSALADA	0,46	1,94	4,22	322%	
ZANAHORIA	0,39	1,01	2,59	159%	
ALBARICOQUE	0,90	2,71	3,01	201%	
CEREZA	1,79	4,39	2,45	145%	
CIRUELA	0,55	2,53	4,60	360%	
MELOCOTÓN	0,52	2,21	4,25	325%	
<b>MELÓN</b>	<b>0,29</b>	<b>1,58</b>	<b>5,45</b>	<b>445%</b>	
NECTARINA	0,53	2,07	3,91	291%	
PLÁTANO	0,63	2,03	3,22	222%	
SANDÍA	0,21	0,99	4,71	371%	
TERNERA 1ª	3,89	15,67	4,03	303%	IPOD GANADERO 3,26
CORDERO	2,73	10,72	3,93	293%	
POLLO*	1,07	2,99	2,79	179%	
CERDO*	1,34	5,23	3,90	290%	
CONEJO	1,38	5,34	3,87	287%	
HUEVOS M*	0,84	1,37	1,63	63%	
LECHE VACA	0,28	0,75	2,68	168%	
					<b>IPOD GENERAL 3,92</b>

\* Lechuga(€/ud); Espárrago verde (€/manejo); Huevos €/docena); Ternera (kg/canal); Conejo kg/vivo; Cordero (kg/vivo de 25 kg y pascual 1ª); Cerdo (€/kg para 20kg) y pollo €/kg vivo; Aceituna entamadas; Cítricos (incluida recolección)

(1) - número de veces que se multiplica el precio de origen hasta que llega al consumidor.

(ver evolución IPOD en la siguiente página)

## EVOLUCIÓN INTERANUAL DEL IPOD

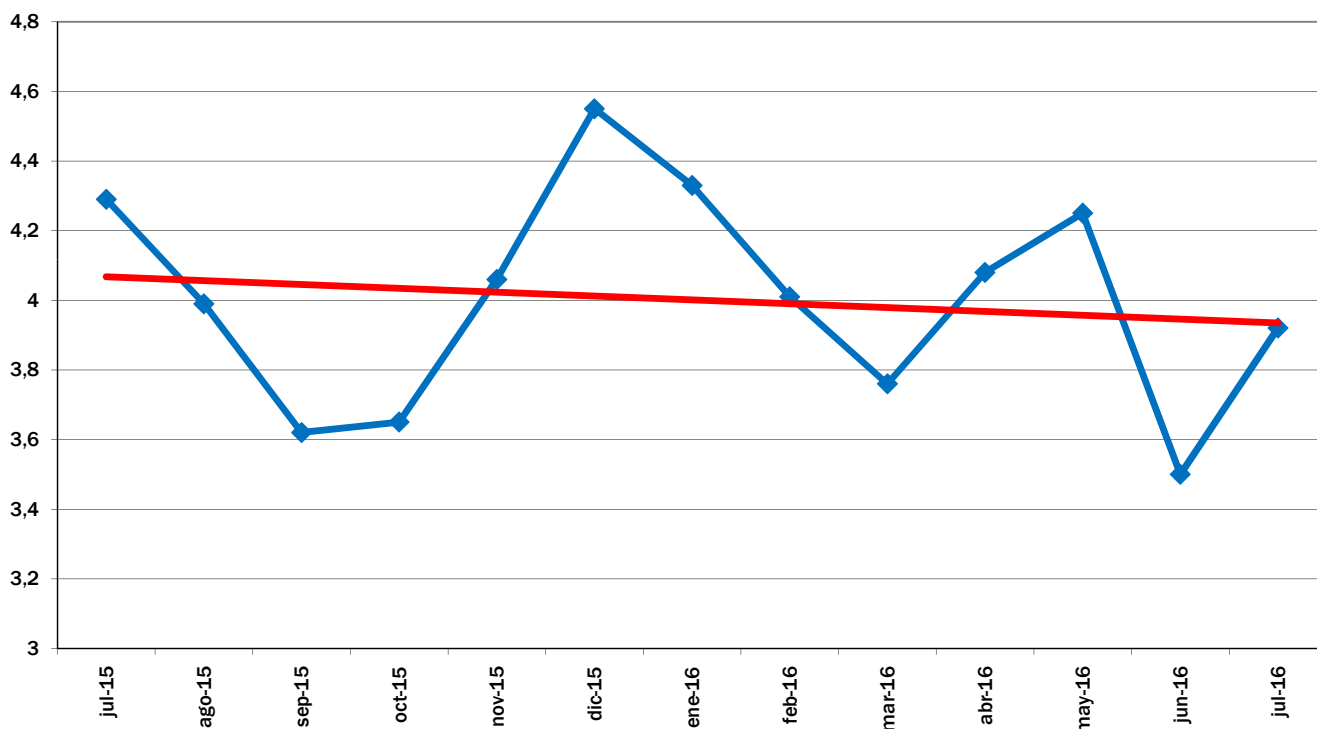

EVOLUCIÓN MES A MES

TENDENCIA ANUAL

## EVOLUCIÓN DEL IPOD TOTAL 2008 - 2016

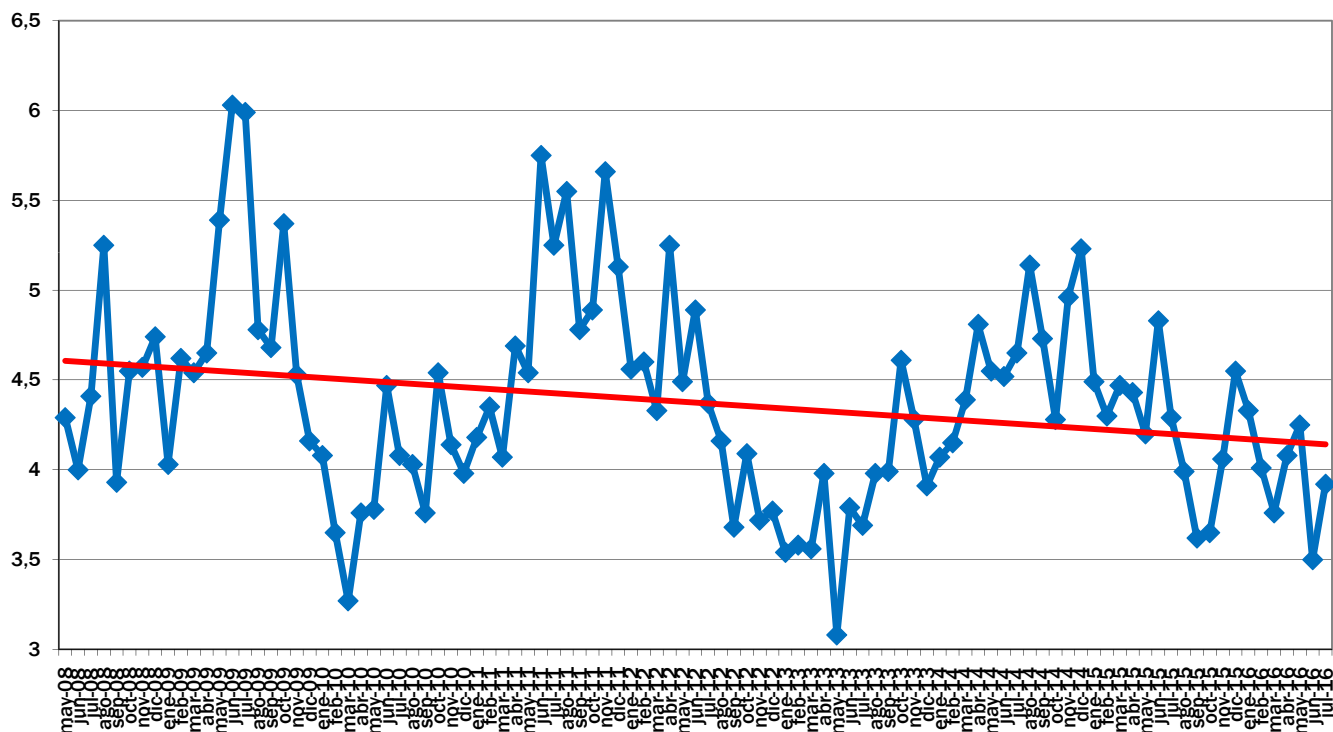

EVOLUCIÓN MES A MES

TENDENCIA INTERANUAL

Fuente de datos en origen: Coordinadora de Organizaciones de Agricultores y Ganaderos, COAG

Fuente de datos en destino: Unión de Consumidores de España, UCE.  
Confederación Española de Amas de Casa, Consumidores y Usuarios, CEACCU

## IPOD Agosto 2016

### Índice de Precios en Origen y Destino de los alimentos

PRODUCTO	PRECIO ORIGEN (€/kg)	PRECIO DESTINO (€/kg)	DIFERENCIA PRECIO ORIGEN-DESTINO(1)	DIFERENCIA PORCENTUAL ORIGEN - DESTINO	IPOD
ACEITUNAS ENTAMADAS	0,94	4,55	4,84	384%	<b>IPOD AGRÍCOLA 3,23</b>
ACEITE OLIVA VIRGEN EXTRA*	3,15	4,75	1,51	51%	
ACELGA	0,40	1,97	4,93	393%	
AJO	1,29	5,45	4,22	322%	
<b>BERENJENA</b>	<b>0,28</b>	<b>1,55</b>	<b>5,54</b>	<b>454%</b>	
CALABACIN	0,35	1,38	3,94	294%	
CEBOLLA	0,30	1,12	3,73	273%	
CHAMPIÑÓN	1,25	3,69	2,95	195%	
COLIFLOR	0,40	1,90	4,75	375%	
LECHUGA*	0,19	0,95	5,00	400%	
PATATA	0,34	0,82	2,41	141%	
PEPINO	0,58	1,47	2,53	153%	
PIMIENTO ROJO	0,84	2,46	2,93	193%	
PIMIENTO VERDE	0,67	2,12	3,16	216%	
<b>REPOLLO</b>	<b>0,24</b>	<b>1,20</b>	<b>5,00</b>	<b>400%</b>	
TOMATES DE ENSALADA	0,68	1,94	2,85	185%	
ZANAHORIA	0,45	1,01	2,24	124%	
CEREZA	1,81	4,45	2,46	146%	
CIRUELA	0,52	2,32	4,46	346%	
MELOCOTÓN	0,50	2,03	4,06	306%	
<b>MELÓN</b>	<b>0,22</b>	<b>1,40</b>	<b>6,36</b>	<b>536%</b>	
NECTARINA	0,45	1,93	4,29	329%	
PLÁTANO	0,63	2,07	3,29	229%	
<b>SANDÍA</b>	<b>0,15</b>	<b>0,88</b>	<b>5,87</b>	<b>487%</b>	
TERNERA 1ª	3,88	16,04	4,13	313%	<b>IPOD GANADERO 3,89</b>
CORDERO	2,92	10,93	3,74	274%	
POLLO*	1,07	2,98	2,79	179%	
CERDO*	1,34	5,25	3,92	292%	
CONEJO	1,48	5,41	3,66	266%	
HUEVOS M*	0,85	1,38	1,62	62%	
LECHE VACA	0,27	0,75	2,78	178%	<b>IPOD GENERAL 3,74</b>

\* Lechuga(€/ud); Espárrago verde (€/manejo); Huevos €/docena); Ternera (kg/canal); Conejo kg/vivo; Cordero (kg/vivo de 25 kg y pascual 1ª); Cerdo (€/kg para 20kg) y pollo €/kg vivo; Aceituna entamadas; Cítricos (incluida recolección)

(1) - número de veces que se multiplica el precio de origen hasta que llega al consumidor.

(ver evolución IPOD en la siguiente página)



## EVOLUCIÓN INTERANUAL DEL IPOD

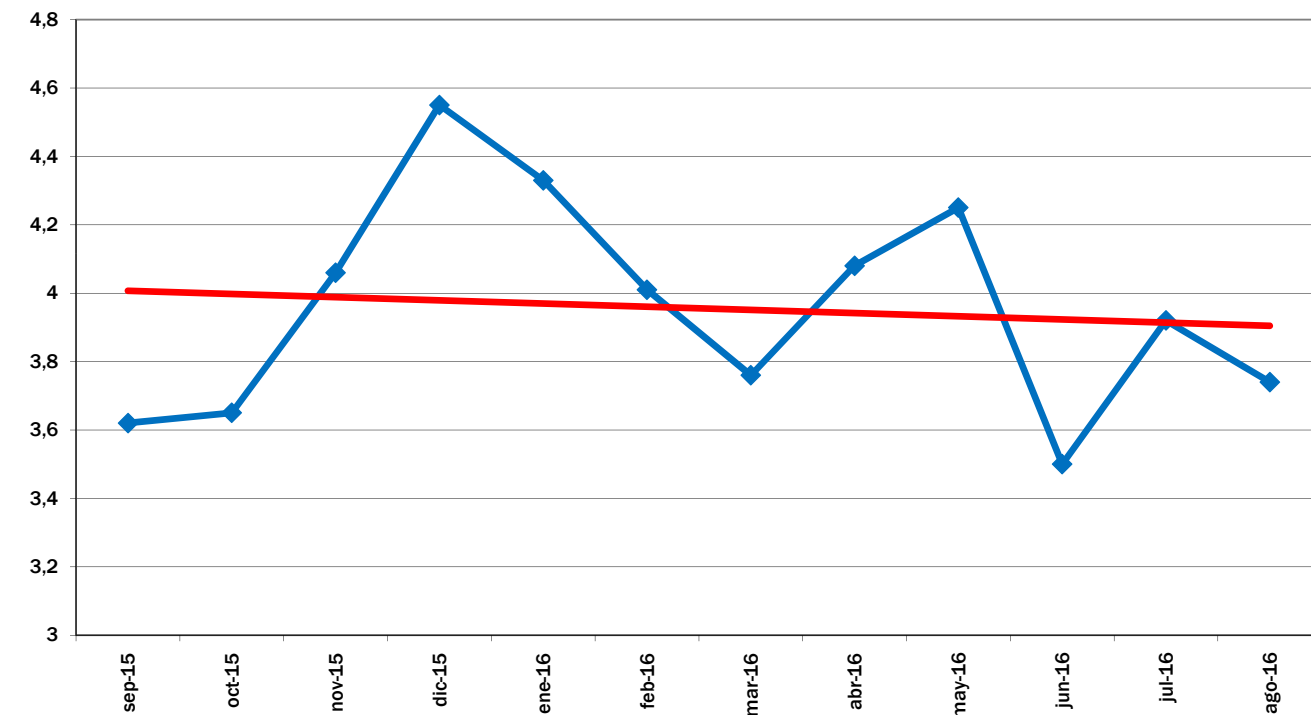

EVOLUCIÓN MES A MES

TENDENCIA ANUAL

## EVOLUCIÓN DEL IPOD TOTAL 2008 - 2016

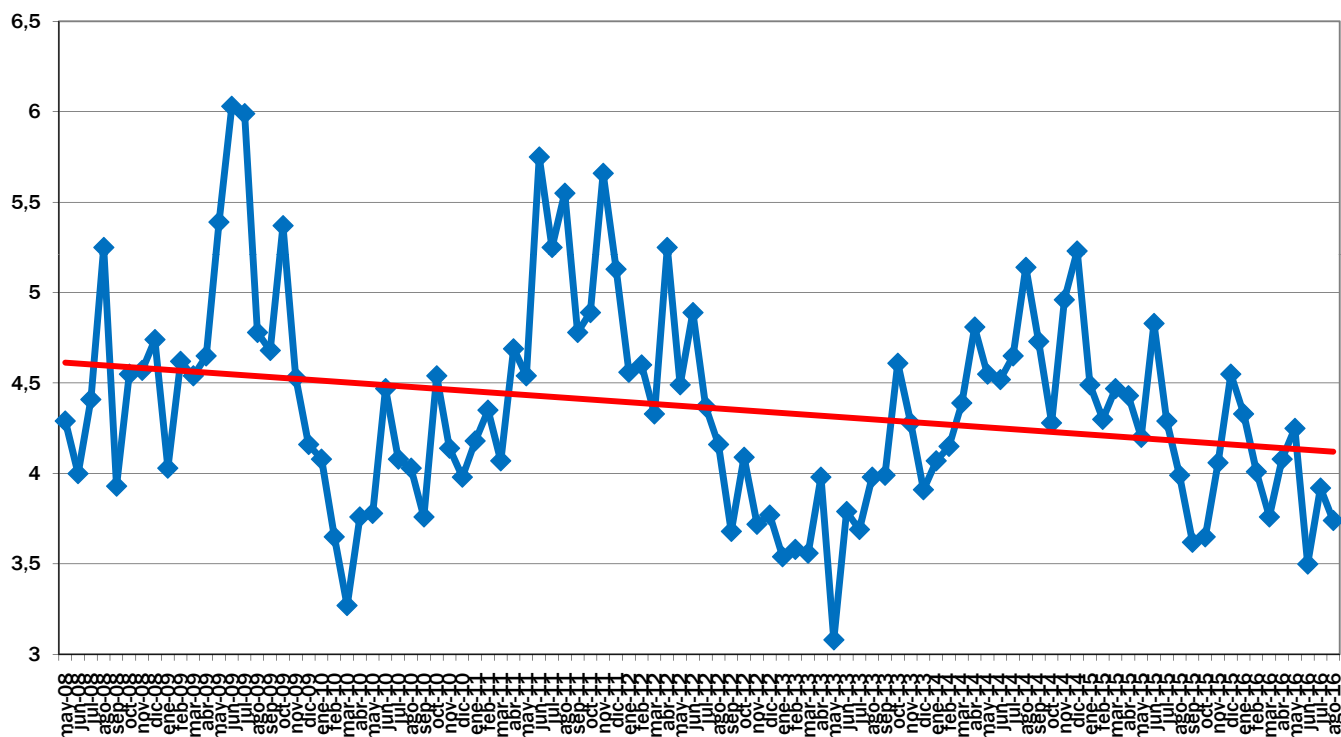

EVOLUCIÓN MES A MES

TENDENCIA INTERANUAL

Fuente de datos en origen: Coordinadora de Organizaciones de Agricultores y Ganaderos, COAG

Fuente de datos en destino: Unión de Consumidores de España, UCE.  
Confederación Española de Amas de Casa, Consumidores y Usuarios, CEACCU

## IPOD Septiembre 2016

### Índice de Precios en Origen y Destino de los alimentos

PRODUCTO	PRECIO ORIGEN (€/kg)	PRECIO DESTINO (€/kg)	DIFERENCIA PRECIO ORIGEN-DESTINO(1)	DIFERENCIA PORCENTUAL ORIGEN - DESTINO	IPOD
<b>ACEITUNAS EN VERDE*</b>	<b>0,66</b>	<b>4,56</b>	<b>6,91</b>	<b>591%</b>	<b>IPOD AGRÍCOLA 4,37</b>
ACEITE OLIVA VIRGEN EXTRA*	3,19	4,75	1,49	49%	
ACELGA	0,42	2,05	4,88	388%	
AJO	1,30	5,46	4,20	320%	
BERENJENA	0,29	1,59	5,48	448%	
BROCOLI	0,65	2,41	3,71	271%	
<b>CALABACIN</b>	<b>0,15</b>	<b>1,38</b>	<b>9,20</b>	<b>820%</b>	
CEBOLLA	0,30	1,12	3,73	273%	
CHAMPIÑÓN	1,28	3,67	2,87	187%	
COLIFLOR	0,62	1,90	3,06	206%	
LECHUGA*	0,19	0,94	4,95	395%	
PATATA	0,33	0,82	2,48	148%	
<b>PEPINO</b>	<b>0,25</b>	<b>1,46</b>	<b>5,84</b>	<b>484%</b>	
PIMIENTO ROJO	0,44	2,42	5,50	450%	
PIMIENTO VERDE	0,42	2,00	4,76	376%	
REPOLLO	0,25	1,21	4,84	384%	
TOMATES DE ENSALADA	0,52	1,99	3,83	283%	
ZANAHORIA	0,53	1,02	1,92	92%	
CIRUELA	0,60	2,17	3,62	262%	
LIMÓN	0,70	2,86	4,09	309%	
<b>MANZANA</b>	<b>0,32</b>	<b>1,97</b>	<b>6,16</b>	<b>516%</b>	
MELOCOTÓN	0,40	1,93	4,83	383%	
MELÓN	0,26	1,30	5,00	400%	
NECTARINA	0,43	1,86	4,33	333%	
PERA	0,55	1,75	3,18	218%	
PLÁTANO	0,63	2,01	3,19	219%	
SANDÍA	0,21	0,91	4,33	333%	
UVA DE MESA	0,75	3,01	4,01	301%	
TERNERA 1ª	3,85	15,63	4,06	306%	<b>IPOD GANADERO 3,19</b>
CORDERO	2,91	10,85	3,73	273%	
POLLO*	1,03	2,99	2,90	190%	
CERDO*	1,34	5,23	3,90	290%	
CONEJO	1,56	5,39	3,46	246%	
HUEVOS M*	0,87	1,37	1,57	57%	
LECHE VACA	0,27	0,74	2,74	174%	<b>IPOD GENERAL 4,14</b>

\* Lechuga(€/ud); Espárrago verde (€/manejo); Huevos €/docena); Ternera (kg/canal); Conejo kg/vivo; Cordero (kg/vivo de 25 kg y pascual 1ª); Cerdo (€/kg para 20kg) y pollo €/kg vivo; Aceituna entamadas; Cítricos (incluida recolección)

(1) - número de veces que se multiplica el precio de origen hasta que llega al consumidor.

(ver evolución IPOD en la siguiente página)

## EVOLUCIÓN INTERANUAL DEL IPOD

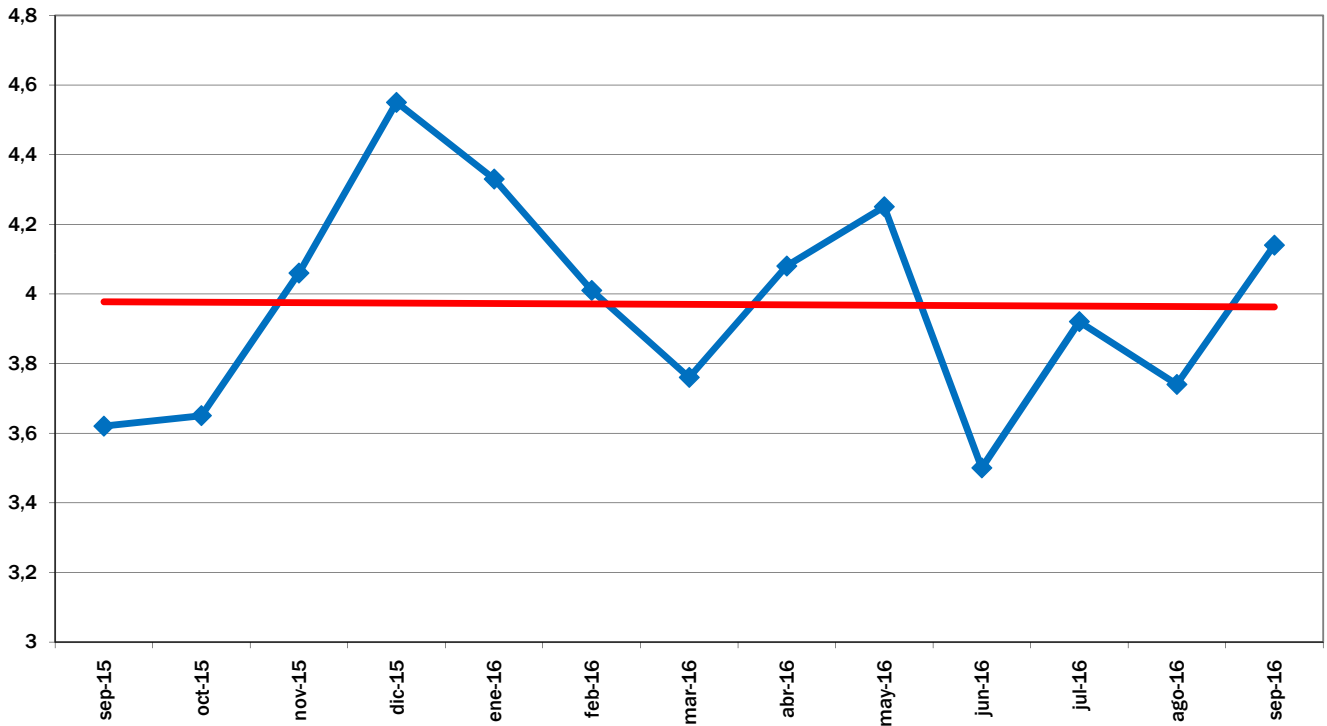

EVOLUCIÓN MES A MES

TENDENCIA ANUAL

## EVOLUCIÓN DEL IPOD TOTAL 2008 - 2016

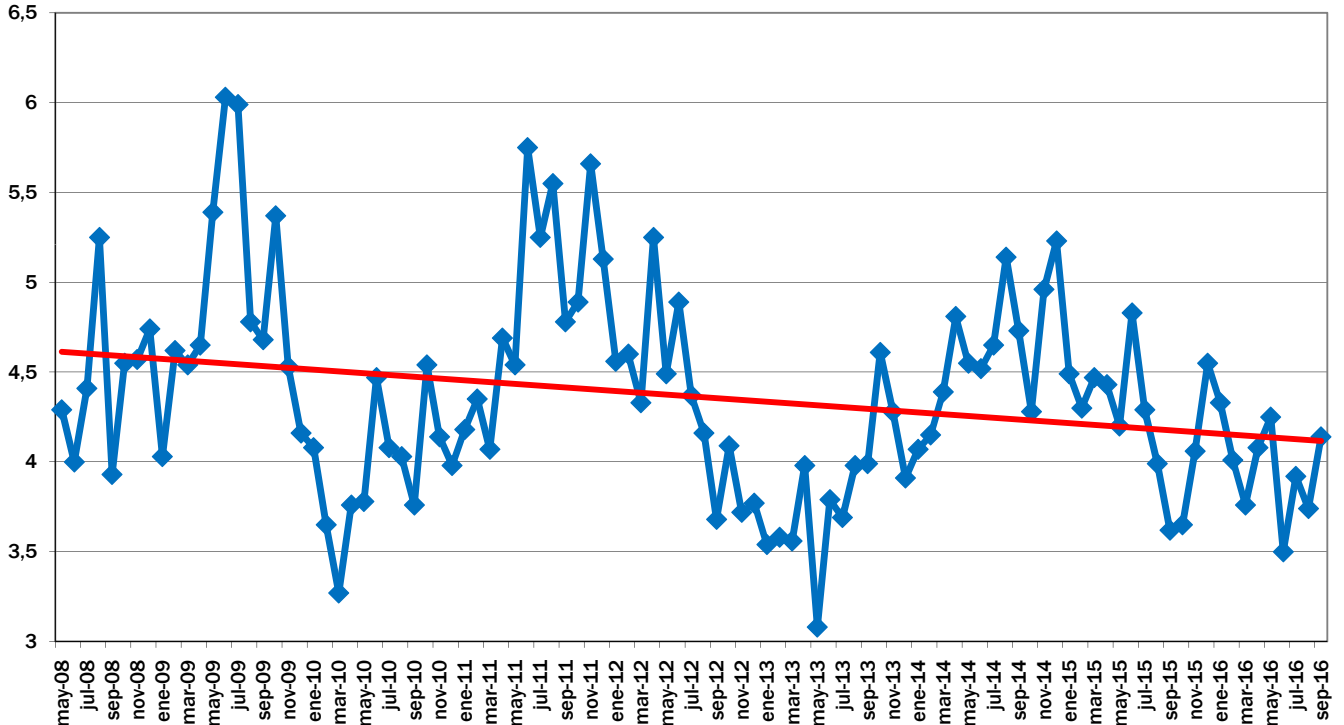

EVOLUCIÓN MES A MES

TENDENCIA INTERANUAL

Fuente de datos en origen: Coordinadora de Organizaciones de Agricultores y Ganaderos, COAG

Fuente de datos en destino: Unión de Consumidores de España, UCE.  
Confederación Española de Amas de Casa, Consumidores y Usuarios, CEACCU

## IPOD Octubre 2016

### Índice de Precios en Origen y Destino de los alimentos

PRODUCTO	PRECIO ORIGEN (€/kg)	PRECIO DESTINO (€/kg)	DIFERENCIA PRECIO ORIGEN-DESTINO(1)	DIFERENCIA PORCENTUAL ORIGEN - DESTINO	IPOD
<b>ACEITUNAS EN VERDE*</b>	<b>0,66</b>	<b>4,54</b>	<b>6,88</b>	<b>588%</b>	<b>IPOD AGRÍCOLA 4,41</b>
ACEITE OLIVA VIRGEN EXTRA*	3,19	4,74	1,49	49%	
ACELGA	0,40	2,03	5,08	408%	
AJO	1,32	5,52	4,18	318%	
ALCACHOFA	0,62	2,99	4,82	382%	
<b>BERENJENA</b>	<b>0,29</b>	<b>1,73</b>	<b>5,97</b>	<b>497%</b>	
BROCOLI	0,46	2,26	4,91	391%	
<b>CALABACIN</b>	<b>0,14</b>	<b>1,40</b>	<b>10,00</b>	<b>900%</b>	
CEBOLLA	0,30	1,13	3,77	277%	
CHAMPIÑÓN	1,20	3,69	3,08	208%	
COLIFLOR	0,69	1,89	2,74	174%	
LECHUGA*	0,18	0,95	5,28	428%	
PATATA	0,26	0,82	3,15	215%	
<b>PEPINO</b>	<b>0,25</b>	<b>1,52</b>	<b>6,08</b>	<b>508%</b>	
PIMIENTO ROJO	0,72	2,34	3,25	225%	
PIMIENTO VERDE	0,74	1,98	2,68	168%	
REPOLLO	0,25	1,21	4,84	384%	
TOMATES DE ENSALADA	0,59	2,01	3,41	241%	
ZANAHORIA	0,53	1,02	1,92	92%	
LIMÓN	0,67	2,52	3,76	276%	
MANZANA	0,33	1,94	5,88	488%	
MELOCOTÓN	0,37	2,07	5,59	459%	
MELÓN	0,30	1,42	4,73	373%	
PERA	0,53	1,64	3,09	209%	
PLÁTANO	0,63	2,02	3,21	221%	
SANDÍA	0,22	0,98	4,45	345%	
UVA DE MESA	0,56	2,65	4,73	373%	
TERNERA 1 <sup>a</sup>	3,90	15,71	4,03	303%	<b>IPOD GANADERO 3,23</b>
CORDERO	2,85	10,84	3,80	280%	
POLLO*	0,99	3,00	3,03	203%	
CERDO*	1,18	5,24	4,44	344%	
CONEJO	1,73	5,40	3,12	212%	
HUEVOS M*	0,91	1,37	1,51	51%	
LECHE VACA	0,28	0,75	2,68	168%	<b>IPOD GENERAL 4,16</b>

\* Lechuga(€/ud); Espárrago verde (€/manejo); Huevos €/docena); Ternera (kg/canal); Conejo kg/vivo; Cordero (kg/vivo de 25 kg y pascual 1<sup>a</sup>); Cerdo (€/kg para 20kg) y pollo €/kg vivo; Aceituna entamadas; Cítricos (incluida recolección)

(1) - número de veces que se multiplica el precio de origen hasta que llega al consumidor.

(ver evolución IPOD en la siguiente página)

## EVOLUCIÓN INTERANUAL DEL IPOD

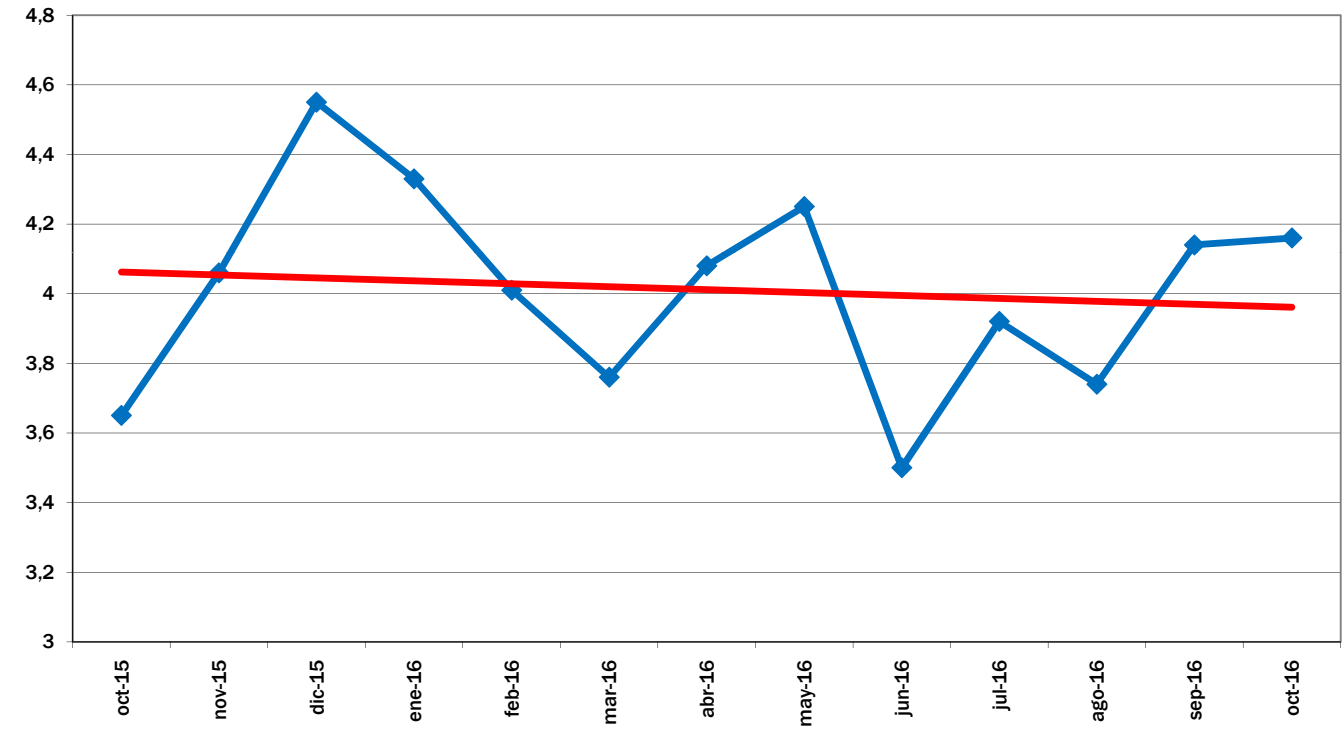

EVOLUCIÓN MES A MES

TENDENCIA ANUAL

## EVOLUCIÓN DEL IPOD TOTAL 2008 - 2016

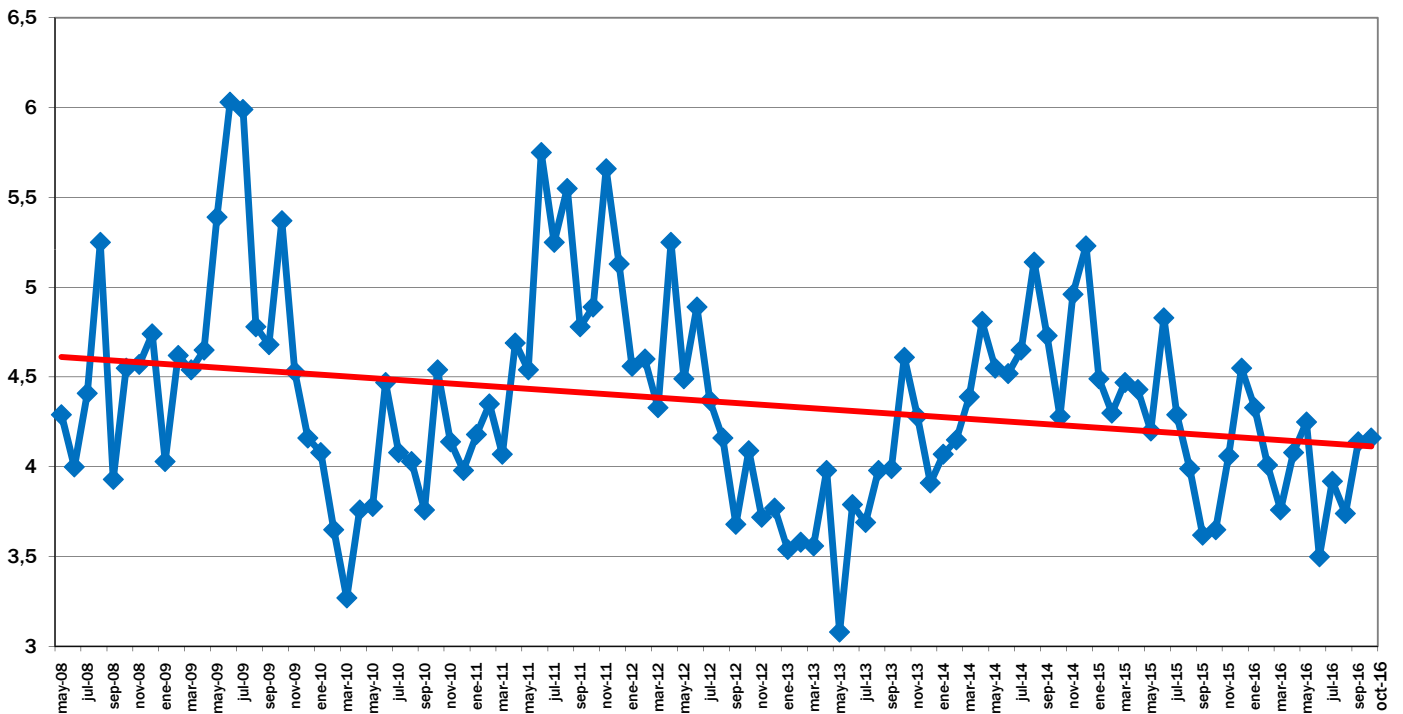

EVOLUCIÓN MES A MES

TENDENCIA INTERANUAL

Fuente de datos en origen: Coordinadora de Organizaciones de Agricultores y Ganaderos, COAG

Fuente de datos en destino: Unión de Consumidores de España, UCE.  
Confederación Española de Amas de Casa, Consumidores y Usuarios, CEACCU

## IPOD Noviembre 2016

### Índice de Precios en Origen y Destino de los alimentos

PRODUCTO	PRECIO ORIGEN (€/kg)	PRECIO DESTINO (€/kg)	DIFERENCIA PRECIO ORIGEN-DESTINO(1)	DIFERENCIA PORCENTUAL ORIGEN - DESTINO	IPOD
<b>ACEITUNAS EN VERDE*</b>	<b>0,68</b>	<b>4,56</b>	<b>6,71</b>	<b>571%</b>	<b>IPOD AGRÍCOLA 4,10</b>
ACEITE OLIVA VIRGEN EXTRA*	3,37	4,75	1,41	41%	
ACELGA	0,37	2,04	5,51	451%	
AJO	1,27	5,66	4,46	346%	
ALCACHOFA	0,93	2,82	3,03	203%	
BERENJENA	0,79	2,18	2,76	176%	
BROCOLI	0,48	1,97	4,10	310%	
CALABACIN	0,87	1,97	2,26	126%	
CEBOLLA	0,33	1,14	3,45	245%	
CHAMPIÑÓN	1,20	3,67	3,06	206%	
COLIFLOR	0,69	1,73	2,51	151%	
<b>LECHUGA*</b>	<b>0,17</b>	<b>0,94</b>	<b>5,53</b>	<b>453%</b>	
PATATA	0,25	0,81	3,24	224%	
PEPINO	0,80	1,64	2,05	105%	
PIMIENTO ROJO	0,76	2,31	3,04	204%	
PIMIENTO VERDE	0,60	2,06	3,43	243%	
REPOLLO	0,22	1,18	5,36	436%	
TOMATES DE ENSALADA	0,42	2,02	4,81	381%	
ZANAHORIA	0,42	1,02	2,43	143%	
CHIRIMOYA	1,10	2,90	2,64	164%	
<b>LIMÓN</b>	<b>0,39</b>	<b>2,16</b>	<b>5,54</b>	<b>454%</b>	
<b>MANDARINA</b>	<b>0,22</b>	<b>1,76</b>	<b>8,00</b>	<b>700%</b>	
MANZANA	0,35	1,84	5,26	426%	
<b>NARANJA</b>	<b>0,17</b>	<b>1,51</b>	<b>8,88</b>	<b>788%</b>	
PERA	0,55	1,61	2,93	193%	
PLÁTANO	0,54	2,07	3,83	283%	
UVA DE MESA	0,65	2,86	4,40	340%	
TERNERA 1 <sup>a</sup>	3,85	15,74	4,09	309%	<b>IPOD GANADERO 3,25</b>
CORDERO	3,31	11,17	3,37	237%	
POLLO*	0,99	2,98	3,01	201%	
CERDO*	1,15	5,27	4,58	358%	
CONEJO	1,53	5,52	3,61	261%	
HUEVOS M*	0,96	1,38	1,44	44%	
LECHE VACA	0,29	0,75	2,63	163%	
					<b>IPOD GENERAL 3,92</b>

\* Lechuga(€/ud); Espárrago verde (€/manejo); Huevos €/docena); Ternera (kg/canal); Conejo kg/vivo; Cordero (kg/vivo de 25 kg y pascual 1<sup>a</sup>); Cerdo (€/kg para 20kg) y pollo €/kg vivo; Aceituna entamadas; Cítricos (incluida recolección)

(1) - número de veces que se multiplica el precio de origen hasta que llega al consumidor.

(ver evolución IPOD en la siguiente página)

## EVOLUCIÓN INTERANUAL DEL IPOD

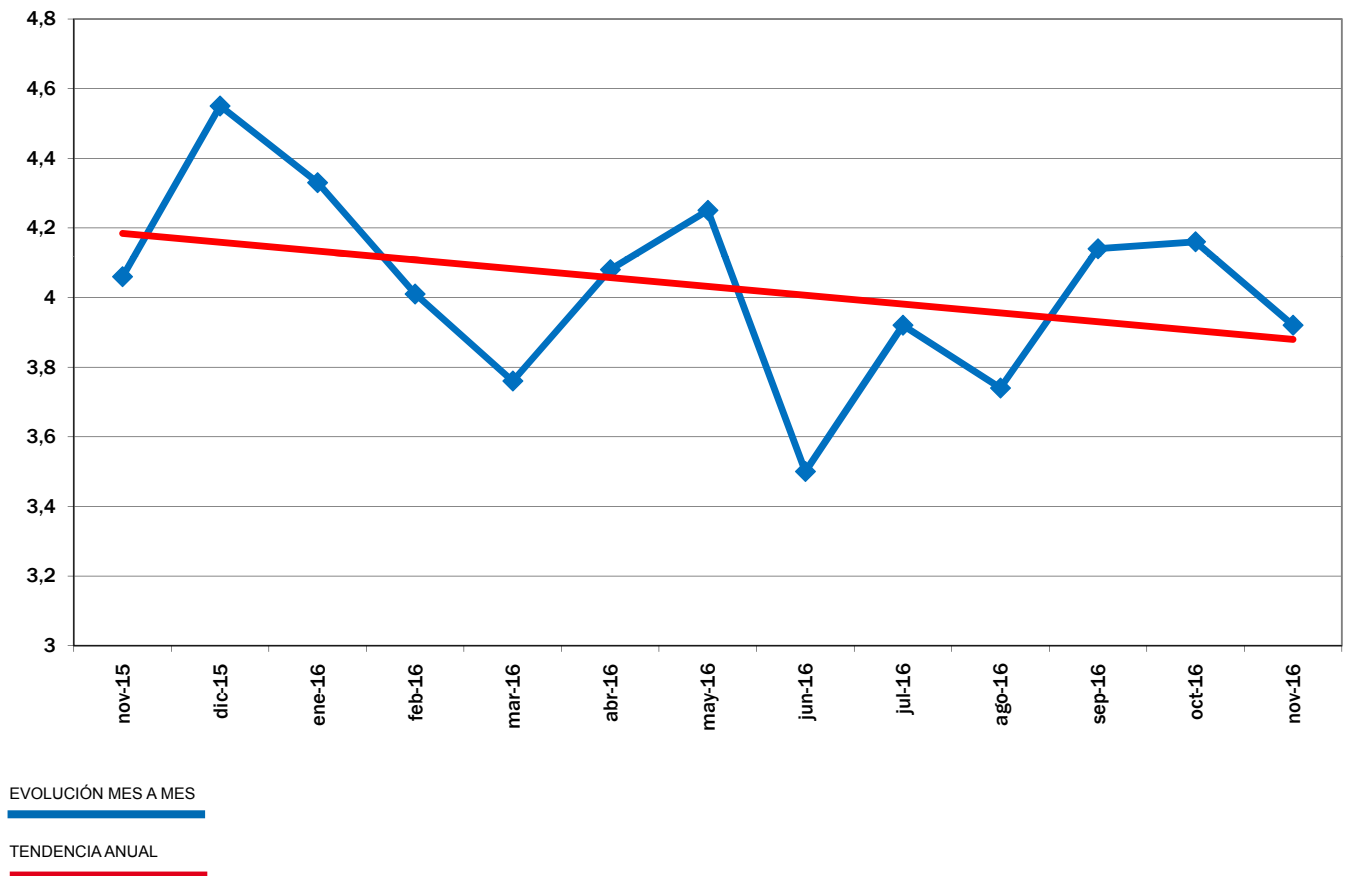

## EVOLUCIÓN DEL IPOD TOTAL 2008 - 2016

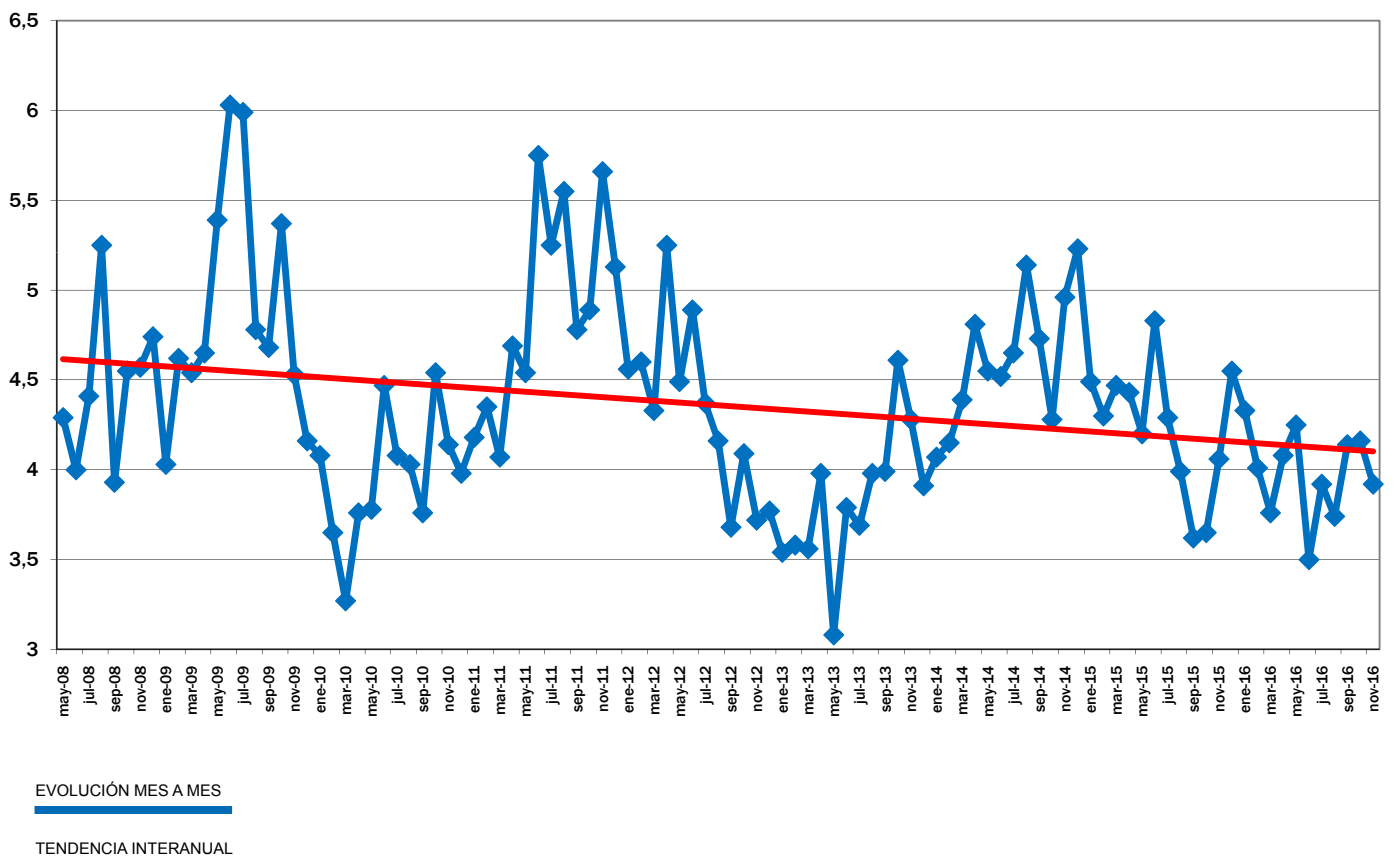

Fuente de datos en origen:

Coordinadora de Organizaciones de Agricultores y Ganaderos, COAG

Fuente de datos en destino:

Unión de Consumidores de España, UCE.

Confederación Española de Amas de Casa, Consumidores y Usuarios, CEACCU

## IPOD Diciembre 2016

### Índice de Precios en Origen y Destino de los alimentos

PRODUCTO	PRECIO ORIGEN (€/kg)	PRECIO DESTINO (€/kg)	DIFERENCIA PRECIO ORIGEN-DESTINO(1)	DIFERENCIA PORCENTUAL ORIGEN - DESTINO	IPOD
<b>ACEITUNAS EN VERDE</b>	<b>0,68</b>	<b>4,58</b>	<b>6,74</b>	<b>574%</b>	<b>IPOD AGRÍCOLA 4,01</b>
ACEITE OLIVA VIRGEN EXTRA*	3,47	4,73	1,36	36%	
ACELGA	0,43	2,02	4,70	370%	
AJO	1,25	5,64	4,51	351%	
ALCACHOFA	0,79	2,82	3,57	257%	
BERENJENA	0,93	2,43	2,61	161%	
BROCOLI	0,67	2,06	3,07	207%	
CALABACIN	1,36	2,12	1,56	56%	
CEBOLLA	0,32	1,13	3,53	253%	
CHAMPIÑÓN	1,25	3,67	2,94	194%	
COLIFLOR	0,56	1,72	3,07	207%	
LECHUGA*	0,19	0,94	4,95	395%	
PATATA	0,25	0,81	3,24	224%	
PEPINO	0,90	1,69	1,88	88%	
PIMIENTO ROJO	0,91	2,33	2,56	156%	
PIMIENTO VERDE	0,86	2,13	2,48	148%	
<b>REPOLLO</b>	<b>0,16</b>	<b>1,18</b>	<b>7,38</b>	<b>638%</b>	
TOMATES ENSALADA	0,57	2,07	3,63	263%	
ZANAHORIA	0,52	1,01	1,94	94%	
CHIRIMOYA	1,48	3,03	2,05	105%	
<b>LIMÓN</b>	<b>0,26</b>	<b>2,11</b>	<b>8,12</b>	<b>712%</b>	
<b>MANDARINA</b>	<b>0,23</b>	<b>1,77</b>	<b>7,70</b>	<b>670%</b>	
<b>MANZANA</b>	<b>0,30</b>	<b>1,85</b>	<b>6,17</b>	<b>517%</b>	
<b>NARANJA</b>	<b>0,19</b>	<b>1,48</b>	<b>7,79</b>	<b>679%</b>	
PERA	0,56	1,62	2,89	189%	
PLÁTANO	0,55	2,08	3,78	278%	
TERNERA 1ª	3,91	15,87	4,06	306%	<b>IPOD GANADERO 3,12</b>
CORDERO	3,33	11,30	3,39	239%	
POLLO*	1,02	2,99	2,93	193%	
CERDO*	1,15	5,28	4,59	359%	
CONEJO	1,82	5,54	3,04	204%	
HUEVOS M*	1,06	1,38	1,30	30%	
LECHE VACA	0,30	0,75	2,50	150%	<b>IPOD GENERAL 3,82</b>

\* Lechuga(€/ud); Espárrago verde (€/manejo); Huevos €/docena); Ternera (kg/canal); Conejo kg/vivo; Cordero (kg/vivo de 25 kg y pascual 1ª); Cerdo (€/kg para 20kg) y pollo €/kg vivo; Aceituna entamadas; Cítricos (incluida recolección)

(1) - número de veces que se multiplica el precio de origen hasta que llega al consumidor.

(ver evolución IPOD en la siguiente página)



## EVOLUCIÓN INTERANUAL DEL IPOD

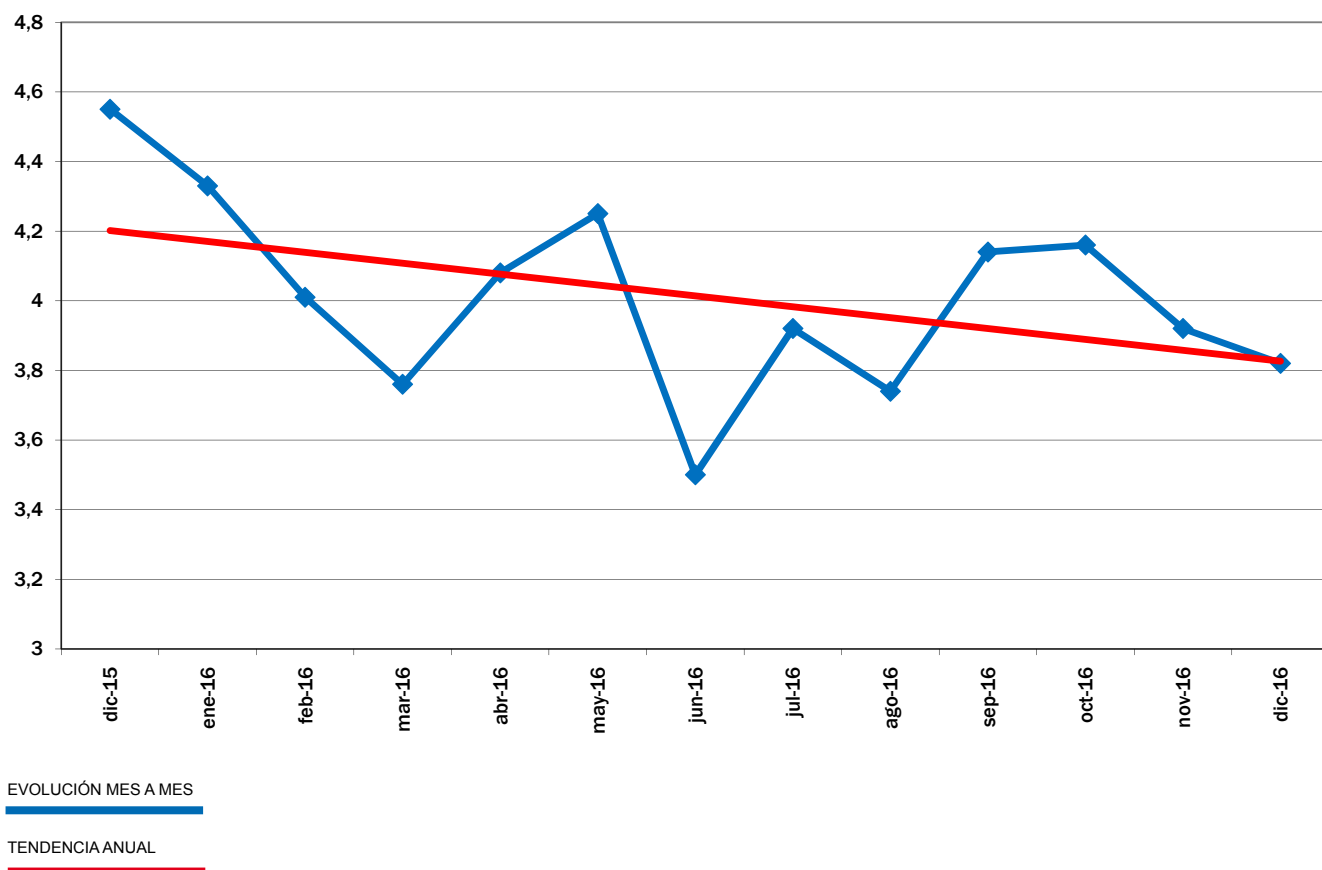

## EVOLUCIÓN DEL IPOD TOTAL 2008 - 2016

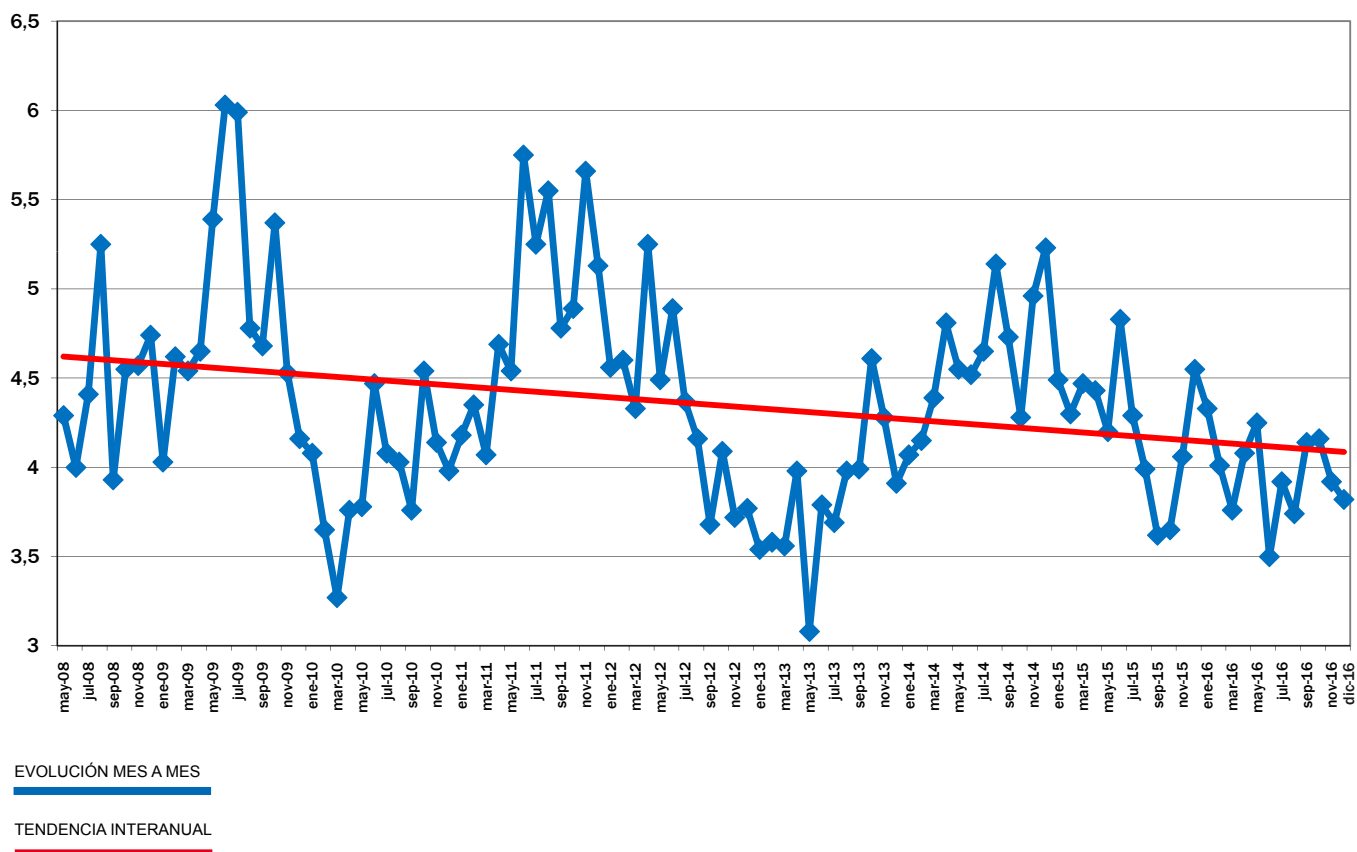

Fuente de datos en origen:

Coordinadora de Organizaciones de Agricultores y Ganaderos, COAG

Fuente de datos en destino:

Unión de Consumidores de España, UCE.

Confederación Española de Amas de Casa, Consumidores y Usuarios, CEACCU

## IPOD Enero 2017

### Índice de Precios en Origen y Destino de los alimentos

PRODUCTO	PRECIO ORIGEN (€/kg)	PRECIO DESTINO (€/kg)	DIFERENCIA PRECIO ORIGEN-DESTINO(1)	DIFERENCIA PORCENTUAL ORIGEN - DESTINO	IPOD
<b>ACEITUNAS EN VERDE</b>	<b>0,68</b>	<b>4,62</b>	<b>6,79</b>	<b>579%</b>	<b>IPOD AGRÍCOLA 3,60</b>
ACEITE OLIVA VIRGEN EXTRA*	3,60	4,72	1,31	31%	
ACELGA	0,52	2,02	3,88	288%	
AJO	1,25	5,65	4,52	352%	
ALCACHOFA	0,98	3,12	3,18	218%	
BERENJENA	2,35	3,55	1,51	51%	
BROCOLI	0,82	2,21	2,70	170%	
CALABACIN	2,25	3,63	1,61	61%	
CEBOLLA	0,32	1,11	3,47	247%	
CHAMPIÑON	1,26	3,65	2,90	190%	
COLIFLOR	0,75	1,75	2,33	133%	
LECHUGA	0,28	0,96	3,43	243%	
PATATA	0,24	0,81	3,38	238%	
PEPINO	1,05	1,78	1,70	70%	
PIMIENTO ROJO	1,26	2,41	1,91	91%	
PIMIENTO VERDE	1,03	2,28	2,21	121%	
REPOLLO	0,23	1,21	5,26	426%	
TOMATES DE ENSALADA	1,12	2,15	1,92	92%	
ZANAHORIA	0,24	1,01	4,21	321%	
CHIRIMOYA	1,50	3,36	2,24	124%	
FRESÓN	2,36	6,97	2,95	195%	
<b>LIMÓN</b>	<b>0,26</b>	<b>1,97</b>	<b>7,58</b>	<b>658%</b>	
<b>MANDARINA</b>	<b>0,30</b>	<b>1,84</b>	<b>6,13</b>	<b>513%</b>	
<b>MANZANA</b>	<b>0,24</b>	<b>1,84</b>	<b>7,67</b>	<b>667%</b>	
<b>NARANJA</b>	<b>0,24</b>	<b>1,45</b>	<b>6,04</b>	<b>504%</b>	
PERA	0,55	1,61	2,93	193%	
PLÁTANO	0,58	2,07	3,57	257%	
TERNERA 1 <sup>a</sup>	3,95	15,99	4,05	305%	<b>IPOD GANADERO 3,20</b>
CORDERO	2,74	11,29	4,12	312%	
POLLO	1,14	2,99	2,62	162%	
CERDO	1,16	5,24	4,52	352%	
CONEJO	1,63	5,52	3,39	239%	
HUEVOS M	1,05	1,38	1,31	31%	
LECHE VACA	0,31	0,75	2,42	142%	
					<b>IPOD GENERAL 3,52</b>

\* Lechuga(€/ud); Espárrago verde (€/manejo); Huevos €/docena); Ternera (kg/canal); Conejo kg/vivo; Cordero (kg/vivo de 25 kg y pascual 1<sup>a</sup>); Cerdo (€/kg para 20kg) y pollo €/kg vivo; Aceituna entamadas; Cítricos (incluida recolección)

(1) - número de veces que se multiplica el precio de origen hasta que llega al consumidor.

(ver evolución IPOD en la siguiente página)

## Evolución precios enero/febrero 2017

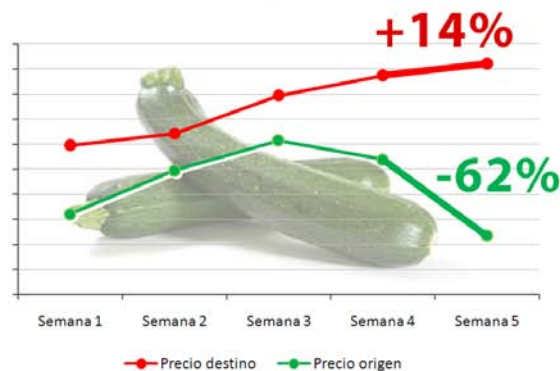
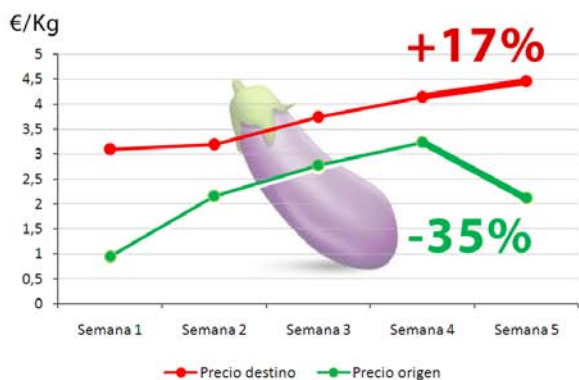

## EVOLUCIÓN INTERANUAL DEL IPOD

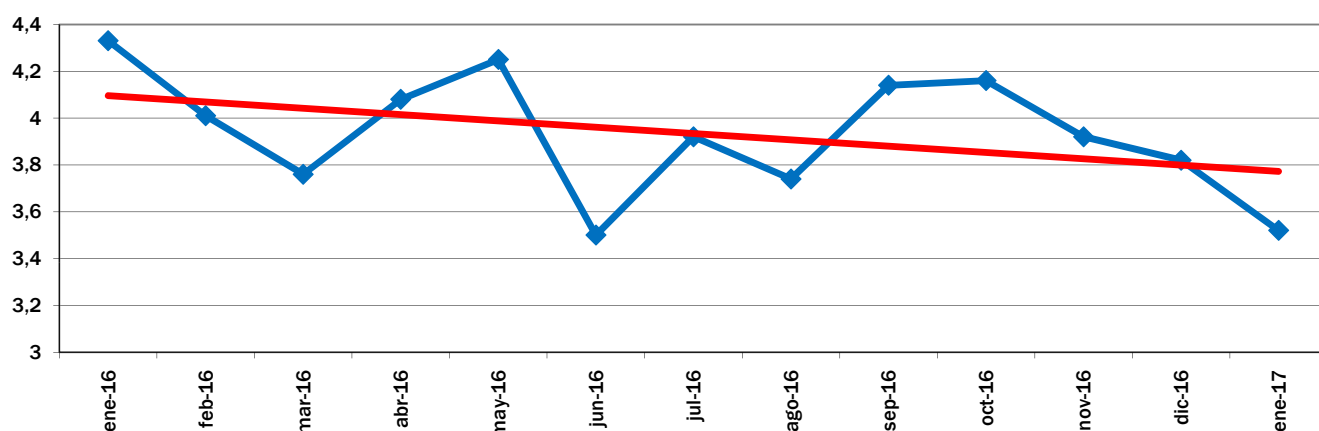

EVOLUCIÓN MES A MES

TENDENCIA ANUAL

## EVOLUCIÓN DEL IPOD TOTAL 2008 - 2017

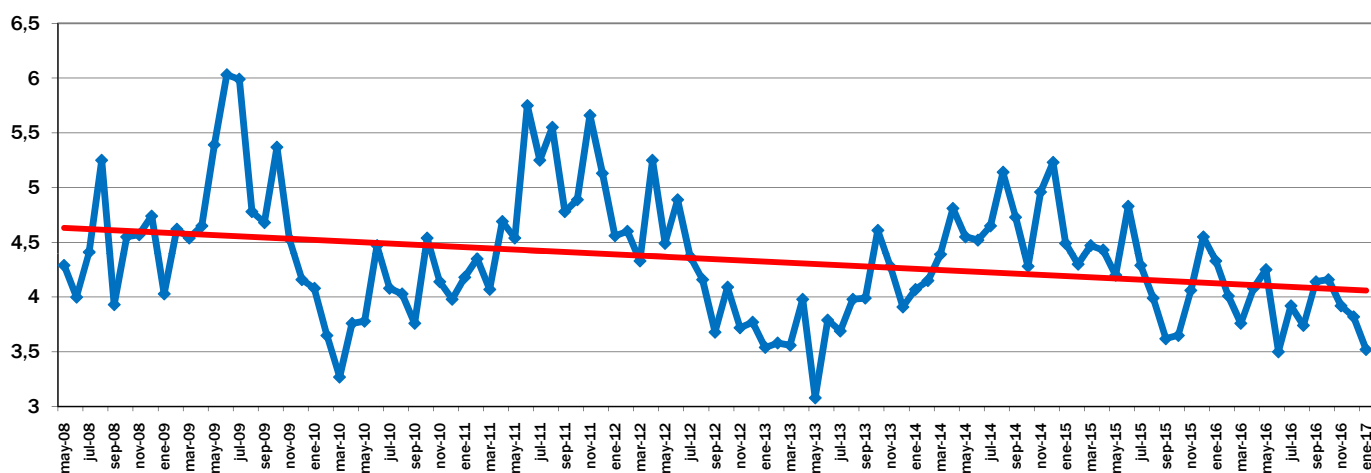

EVOLUCIÓN MES A MES

TENDENCIA INTERANUAL

Fuente de datos en origen:

Coordinadora de Organizaciones de Agricultores y Ganaderos, COAG

Fuente de datos en destino:

Unión de Consumidores de España, UCE.

Confederación Española de Amas de Casa, Consumidores y Usuarios, CEACCU



## IPOD Febrero 2017

### Índice de Precios en Origen y Destino de los alimentos

PRODUCTO	PRECIO ORIGEN (€/kg)	PRECIO DESTINO (€/kg)	DIFERENCIA PRECIO ORIGEN-DESTINO(1)	DIFERENCIA PORCENTUAL ORIGEN - DESTINO	IPOD
ACEITUNAS ENTAMADAS	0,79	4,69	5,94	494%	IPOD AGRÍCOLA 4,22
ACEITE OLIVA VIRGEN EXTRA*	3,80	4,73	1,24	24%	
ACELGA	0,57	2,12	3,72	272%	
AJO	1,75	5,63	3,22	222%	
ALCACHOFA	0,74	3,55	4,80	380%	
BERENJENA	0,87	3,20	3,68	268%	
<b>BROCOLI</b>	<b>0,37</b>	<b>2,27</b>	<b>6,14</b>	<b>514%</b>	
CALABACIN	0,75	3,08	4,11	311%	
CEBOLLA	0,32	1,10	3,44	244%	
CHAMPIÑÓN	1,25	3,63	2,90	190%	
<b>COLIFLOR</b>	<b>0,28</b>	<b>1,84</b>	<b>6,57</b>	<b>557%</b>	
LECHUGA	0,21	1,05	5,00	400%	
PATATA	0,28	0,80	2,86	186%	
PEPINO	0,89	2,00	2,25	125%	
PIMIENTO ROJO	1,37	2,79	2,04	104%	
PIMIENTO VERDE	0,98	2,44	2,49	149%	
REPOLLO	0,25	1,28	5,12	412%	
TOMATES DE ENSALADA	0,56	2,33	4,16	316%	
ZANAHORIA	0,39	1,02	2,62	162%	
FRESÓN	1,81	4,84	2,67	167%	
<b>LIMÓN</b>	<b>0,28</b>	<b>1,80</b>	<b>6,43</b>	<b>543%</b>	
<b>MANDARINA</b>	<b>0,27</b>	<b>2,00</b>	<b>7,41</b>	<b>641%</b>	
<b>MANZANA</b>	<b>0,24</b>	<b>1,86</b>	<b>7,75</b>	<b>675%</b>	
<b>NARANJA</b>	<b>0,21</b>	<b>1,42</b>	<b>6,76</b>	<b>576%</b>	
PERA	0,55	1,61	2,93	193%	
PLÁTANO	0,58	2,09	3,60	260%	
TERNERA 1ª	3,97	16,18	4,08	308%	IPOD GANADERO 3,19
CORDERO	2,70	11,04	4,09	309%	
POLLO	1,14	2,99	2,62	162%	
CERDO	1,23	5,30	4,31	331%	
CONEJO	1,63	5,45	3,34	234%	
HUEVOS M	0,92	1,38	1,50	50%	
LECHE VACA	0,31	0,75	2,42	142%	

\* Lechuga(€/ud); Espárrago verde (€/manejo); Huevos €/docena); Ternera (kg/canal); Conejo kg/vivo; Cordero (kg/vivo de 25 kg y pascual 1ª); Cerdo (€/kg para 20kg) y pollo €/kg vivo; Aceituna entamadas; Cítricos (incluida recolección)

**IPOD GENERAL  
4,01**

(1) - número de veces que se multiplica el precio de origen hasta que llega al consumidor.

(ver evolución IPOD en la siguiente página)

## EVOLUCIÓN INTERANUAL DEL IPOD

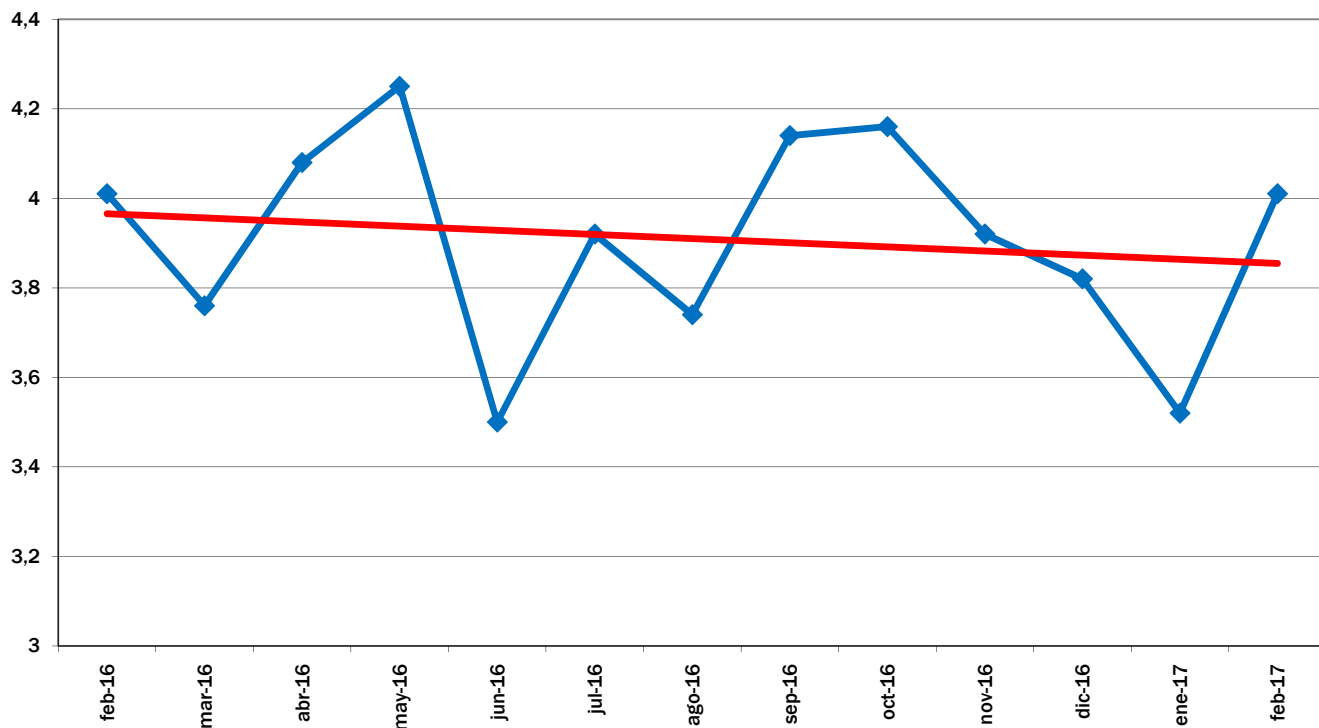

EVOLUCIÓN MES A MES

TENDENCIA ANUAL

## EVOLUCIÓN DEL IPOD TOTAL 2008 - 2017

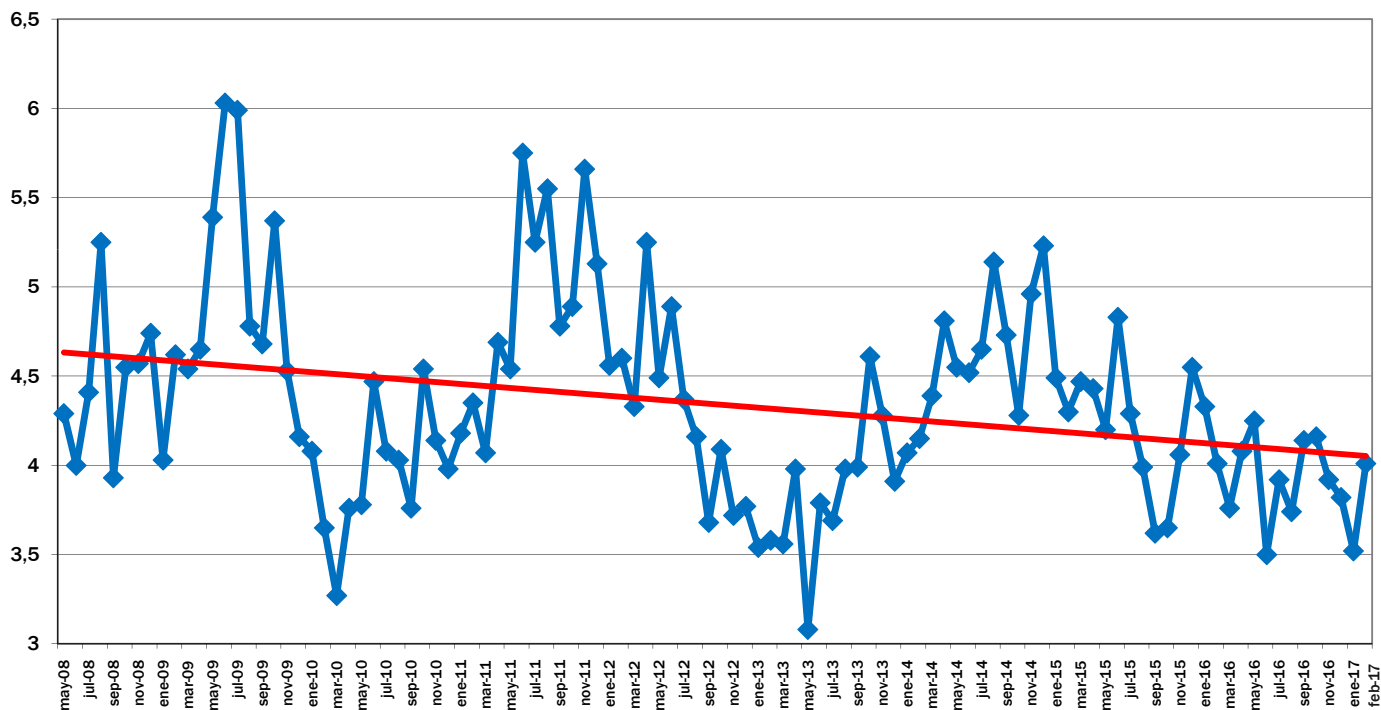

EVOLUCIÓN MES A MES

TENDENCIA INTERANUAL



## IPOD Marzo 2017

### Índice de Precios en Origen y Destino de los alimentos

PRODUCTO	PRECIO ORIGEN (€/kg)	PRECIO DESTINO (€/kg)	DIFERENCIA PRECIO ORIGEN-DESTINO(1)	DIFERENCIA PORCENTUAL ORIGEN - DESTINO	IPOD
ACEITUNAS ENTAMADAS	0,92	4,80	5,22	422%	<b>IPOD AGRÍCOLA 4,65</b>
ACEITE OLIVA VIRGEN EXTRA*	3,87	4,85	1,25	25%	
ACELGA	0,51	2,08	4,08	308%	
AJO	1,75	5,61	3,21	221%	
ALCACHOFA	0,47	2,70	5,74	474%	
<b>BERENJENA</b>	<b>0,29</b>	<b>2,02</b>	<b>6,97</b>	<b>597%</b>	
BROCOLI	0,41	2,07	5,05	405%	
<b>CALABACIN</b>	<b>0,21</b>	<b>1,90</b>	<b>9,05</b>	<b>805%</b>	
CEBOLLA	0,34	1,08	3,18	218%	
CHAMPIÑÓN	1,20	3,60	3,00	200%	
COLIFLOR	0,33	1,58	4,79	379%	
LECHUGA	0,17	0,99	5,82	482%	
PATATA	0,29	0,80	2,76	176%	
PEPINO	0,36	2,07	5,75	475%	
PIMIENTO ROJO	1,22	2,78	2,28	128%	
PIMIENTO VERDE	0,76	2,47	3,25	225%	
REPOLLO	0,23	1,26	5,48	448%	
TOMATES DE ENSALADA	0,58	2,16	3,72	272%	
ZANAHORIA	0,39	1,01	2,59	159%	
FRESÓN	1,11	3,97	3,58	258%	
<b>LIMÓN</b>	<b>0,27</b>	<b>1,80</b>	<b>6,67</b>	<b>567%</b>	
MANDARINA	0,34	1,96	5,76	476%	
<b>MANZANA</b>	<b>0,23</b>	<b>1,88</b>	<b>8,17</b>	<b>717%</b>	
<b>NARANJA</b>	<b>0,23</b>	<b>1,41</b>	<b>6,13</b>	<b>513%</b>	
PERA	0,54	1,64	3,04	204%	
PLÁTANO	0,49	2,09	4,27	327%	
TERNERA 1ª	3,98	16,20	4,07	307%	<b>IPOD GANADERO 3,16</b>
CORDERO	2,68	10,93	4,08	308%	
POLLO	1,04	2,95	2,84	184%	
CERDO	1,28	5,32	4,16	316%	
CONEJO	1,71	5,46	3,19	219%	
HUEVOS M	1,00	1,38	1,38	38%	
LECHE VACA	0,31	0,74	2,39	139%	
					<b>IPOD GENERAL 4,33</b>

\* Lechuga(€/ud); Espárrago verde (€/manejo); Huevos €/docena); Ternera (kg/canal); Conejo kg/vivo; Cordero (kg/vivo de 25 kg y pascual 1ª); Cerdo (€/kg para 20kg) y pollo €/kg vivo; Aceituna entamadas; Cítricos (incluida recolección)

(1) - número de veces que se multiplica el precio de origen hasta que llega al consumidor.

(ver evolución IPOD en la siguiente página)

## EVOLUCIÓN INTERANUAL DEL IPOD

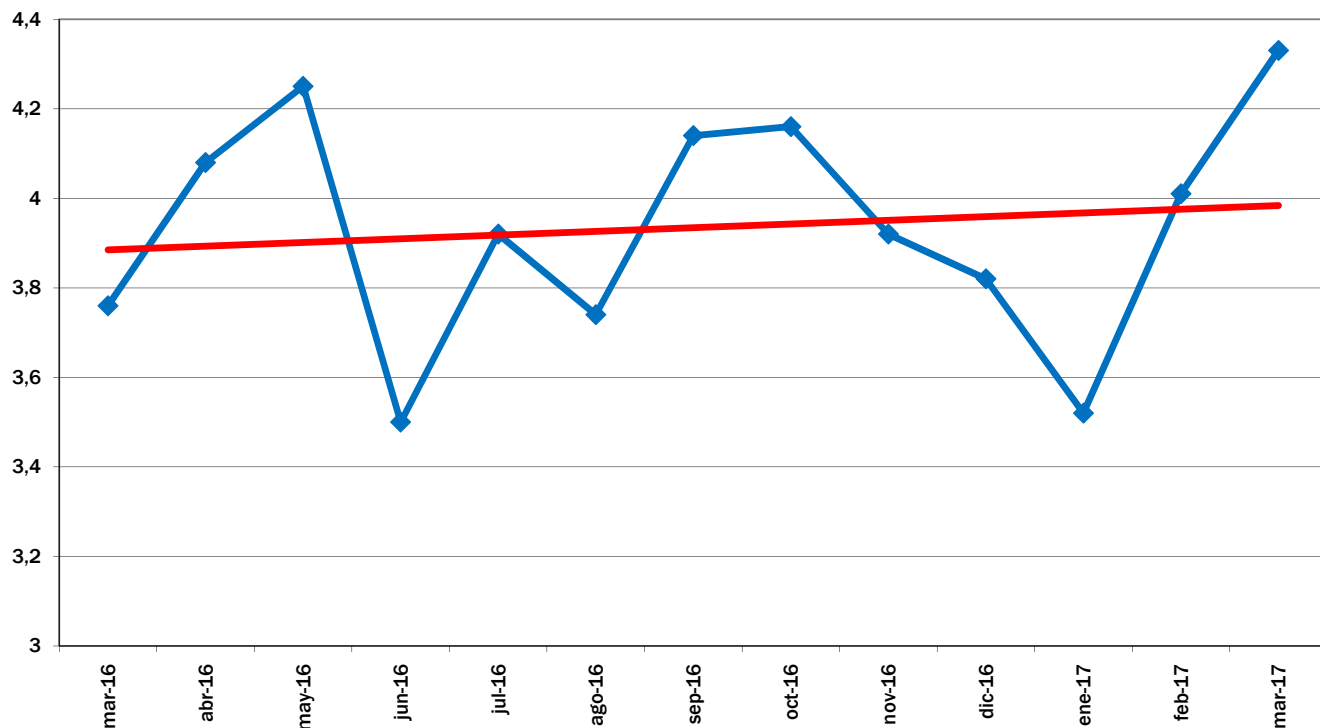

EVOLUCIÓN MES A MES

TENDENCIA ANUAL

## EVOLUCIÓN DEL IPOD TOTAL 2008 - 2017

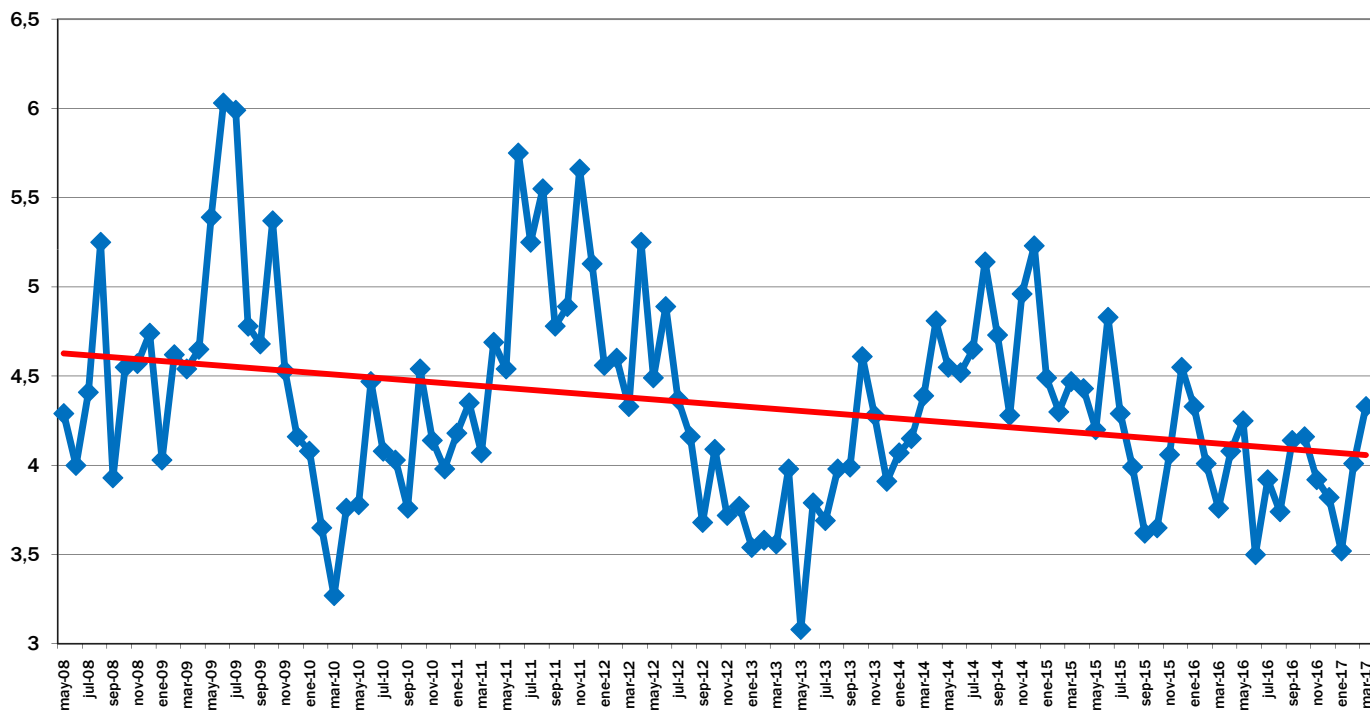

EVOLUCIÓN MES A MES

TENDENCIA INTERANUAL



## IPOD Abril 2017

### Índice de Precios en Origen y Destino de los alimentos

PRODUCTO	PRECIO ORIGEN (€/kg)	PRECIO DESTINO (€/kg)	DIFERENCIA PRECIO ORIGEN-DESTINO(1)	DIFERENCIA PORCENTUAL ORIGEN - DESTINO	IPOD
ACEITUNAS ENTAMADAS	0,92	4,84	5,26	426%	IPOD AGRÍCOLA 5,09
ACEITE OLIVA VIRGEN EXTRA*	3,94	4,96	1,26	26%	
ACELGA	0,47	2,07	4,40	340%	
AJO	1,75	5,63	3,22	222%	
ALCACHOFA	0,72	2,13	2,96	196%	
<b>BERENJENA</b>	<b>0,20</b>	<b>1,75</b>	<b>8,75</b>	<b>775%</b>	
BROCOLI	0,47	2,71	5,77	477%	
<b>CALABACIN</b>	<b>0,12</b>	<b>1,55</b>	<b>12,92</b>	<b>1192%</b>	
<b>CEBOLLA</b>	<b>0,15</b>	<b>1,07</b>	<b>7,13</b>	<b>613%</b>	
CHAMPIÑÓN	1,19	3,61	3,03	203%	
COLIFLOR	0,40	1,51	3,78	278%	
LECHUGA	0,16	0,94	5,88	488%	
PATATA	0,35	0,80	2,29	129%	
<b>PEPINO</b>	<b>0,19</b>	<b>1,86</b>	<b>9,79</b>	<b>879%</b>	
PIMIENTO ROJO	0,95	2,60	2,74	174%	
PIMIENTO VERDE	0,60	2,46	4,10	310%	
<b>REPOLLO</b>	<b>0,17</b>	<b>1,26</b>	<b>7,41</b>	<b>641%</b>	
TOMATES DE ENSALADA	0,75	2,22	2,96	196%	
ZANAHORIA	0,37	1,00	2,70	170%	
FRESÓN	0,83	3,02	3,64	264%	
LIMÓN	0,30	1,77	5,90	490%	
MANDARINA	0,34	1,80	5,29	429%	
<b>MANZANA</b>	<b>0,20</b>	<b>1,89</b>	<b>9,45</b>	<b>845%</b>	
NARANJA	0,29	1,44	4,97	397%	
PERA	0,55	1,66	3,02	202%	
PLÁTANO	0,58	2,10	3,62	262%	
TERNERA 1ª	3,94	16,22	4,12	312%	IPOD GANADERO 3,07
CORDERO	2,71	10,65	3,93	293%	
POLLO	1,07	2,93	2,74	174%	
CERDO	1,38	5,36	3,88	288%	
CONEJO	1,73	5,47	3,16	216%	
HUEVOS M	1,10	1,38	1,25	25%	
LECHE VACA	0,31	0,74	2,39	139%	

\* Lechuga(€/ud); Espárrago verde (€/manejo); Huevos €/docena); Ternera (kg/canal); Conejo kg/vivo; Cordero (kg/vivo de 25 kg y pascual 1ª); Cerdo (€/kg para 20kg) y pollo €/kg vivo; Aceituna entamadas; Cítricos (incluida recolección)

(1) - número de veces que se multiplica el precio de origen hasta que llega al consumidor.

**IPOD GENERAL  
4,66**

(ver evolución IPOD en la siguiente página)



## EVOLUCIÓN INTERANUAL DEL IPOD

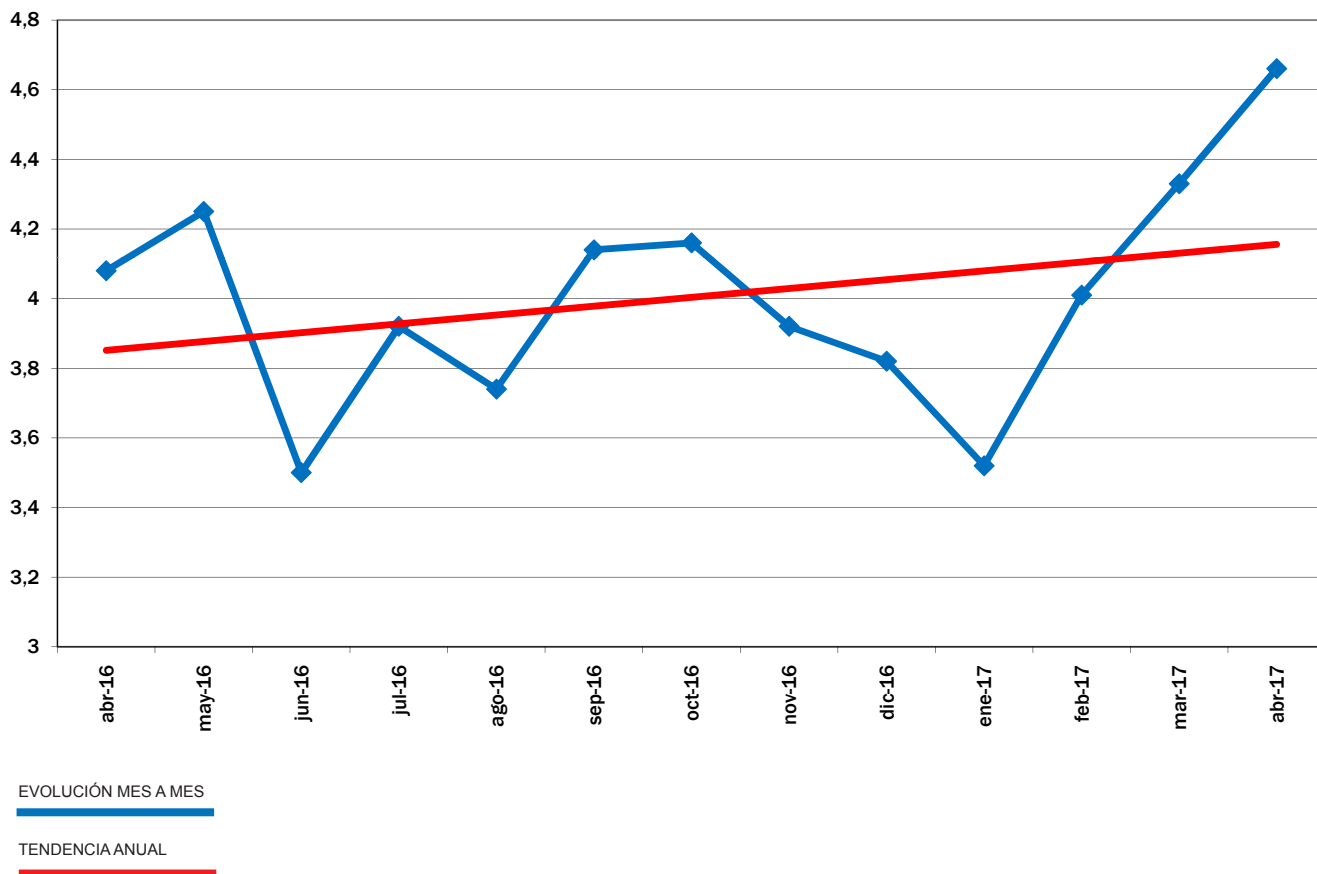

## EVOLUCIÓN DEL IPOD TOTAL 2008 - 2017

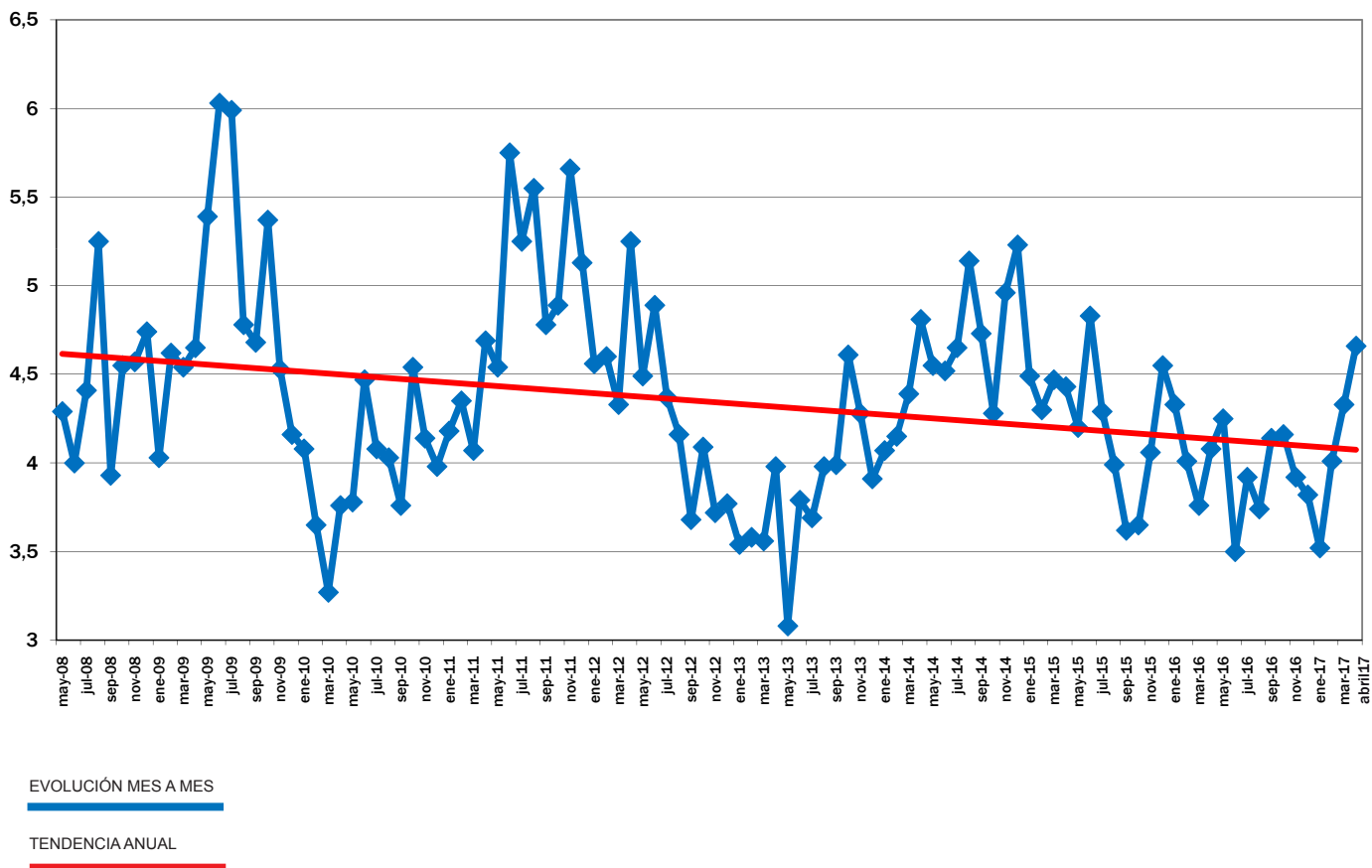



## IPOD Mayo 2017

### Índice de Precios en Origen y Destino de los alimentos

PRODUCTO	PRECIO ORIGEN (€/kg)	PRECIO DESTINO (€/kg)	DIFERENCIA PRECIO ORIGEN-DESTINO(1)	DIFERENCIA PORCENTUAL ORIGEN - DESTINO	IPOD
ACEITUNAS ENTAMADAS	0,93	4,86	5,23	423%	IPOD AGRÍCOLA 5,08
ACEITE OLIVA VIRGEN EXTRA	4,03	5,06	1,26	26%	
ACELGA	0,46	2,04	4,43	343%	
AJO	1,75	5,62	3,21	221%	
ALCACHOFA	0,69	2,12	3,07	207%	
BERENJENA	0,37	1,68	4,54	354%	
<b>BROCOLI</b>	<b>0,27</b>	<b>2,15</b>	<b>7,96</b>	<b>696%</b>	
<b>CALABACIN</b>	<b>0,18</b>	<b>1,44</b>	<b>8,00</b>	<b>700%</b>	
CEBOLLA	0,34	1,07	3,15	215%	
CHAMPIÑÓN	1,24	3,61	2,91	191%	
COLIFLOR	0,34	1,61	4,74	374%	
LECHUGA	0,16	0,91	5,69	469%	
PATATA	0,38	0,81	2,13	113%	
<b>PEPINO</b>	<b>0,16</b>	<b>1,67</b>	<b>10,44</b>	<b>944%</b>	
PIMIENTO ROJO	0,49	2,51	5,12	412%	
PIMIENTO VERDE	0,48	2,32	4,83	383%	
REPOLLO	0,25	1,26	5,04	404%	
<b>TOMATES DE ENSALADA</b>	<b>0,22</b>	<b>2,17</b>	<b>9,86</b>	<b>886%</b>	
ZANAHORIA	0,47	1,01	2,15	115%	
<b>CIRUELA</b>	<b>0,42</b>	<b>3,49</b>	<b>8,31</b>	<b>731%</b>	
LIMÓN	0,60	1,97	3,28	228%	
<b>MELOCOTON</b>	<b>0,40</b>	<b>3,52</b>	<b>8,80</b>	<b>780%</b>	
MELÓN	0,40	2,25	5,63	463%	
NARANJA	0,31	1,48	4,77	377%	
<b>NECTARINA</b>	<b>0,50</b>	<b>3,45</b>	<b>6,90</b>	<b>590%</b>	
PERA	0,59	1,70	2,88	188%	
PLÁTANO	0,58	2,09	3,60	260%	
SANDÍA	0,27	1,18	4,37	337%	
TERNERA 1ª	3,98	16,23	4,08	308%	IPOD GANADERO 2,88
CORDERO	3,92	10,74	2,74	174%	
POLLO	1,15	2,93	2,55	155%	
CERDO	1,40	5,36	3,83	283%	
CONEJO	1,66	5,45	3,28	228%	
HUEVOS M	1,07	1,38	1,29	29%	
LECHE VACA	0,31	0,75	2,42	142%	

\* Lechuga(€/ud); Espárrago verde (€/manejo); Huevos €/docena); Ternera (kg/canal); Conejo kg/vivo; Cordero (kg/vivo de 25 kg y pascual 1ª); Cerdo (€/kg para 20kg) y pollo €/kg vivo; Aceituna entamadas; Cítricos (incluida recolección)

(1) - número de veces que se multiplica el precio de origen hasta que llega al consumidor.

**IPOD GENERAL  
4,64**

(ver evolución IPOD en la siguiente página)

## EVOLUCIÓN INTERANUAL DEL IPOD

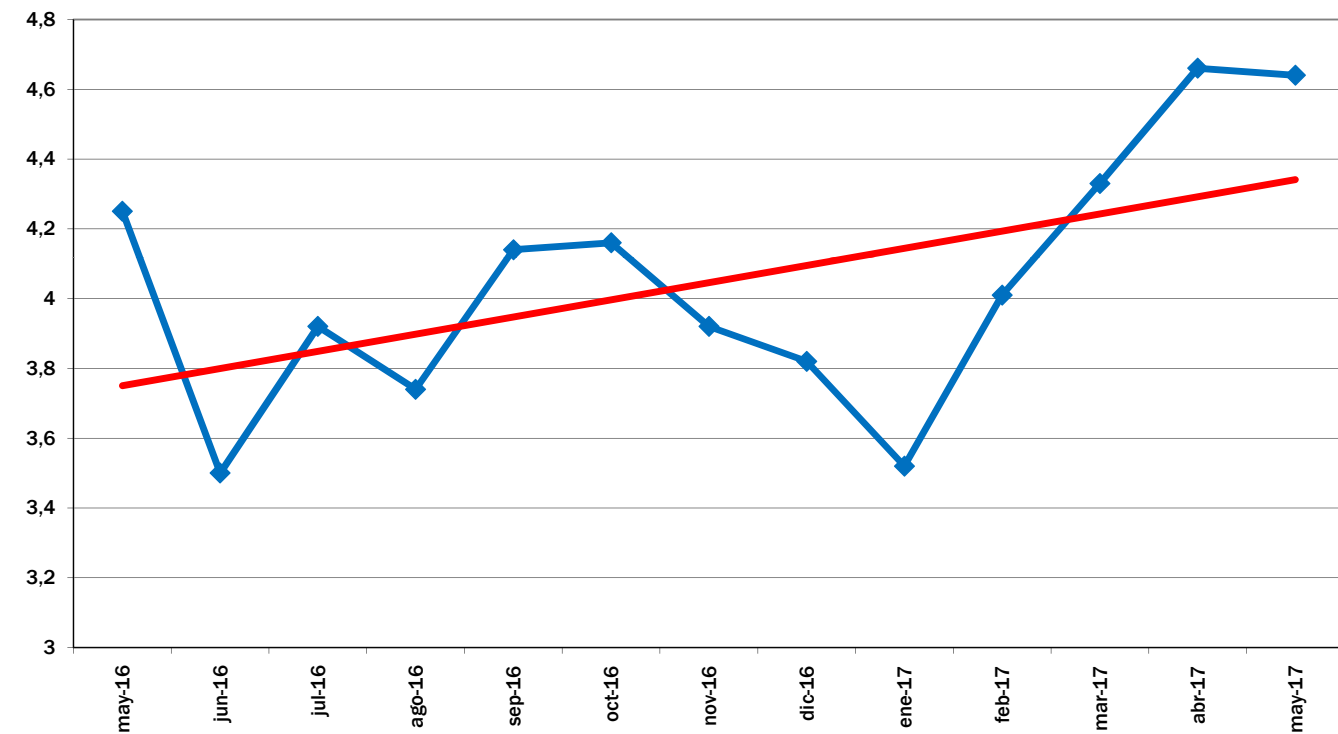

EVOLUCIÓN MES A MES

TENDENCIA ANUAL

## EVOLUCIÓN DEL IPOD TOTAL 2008 - 2017

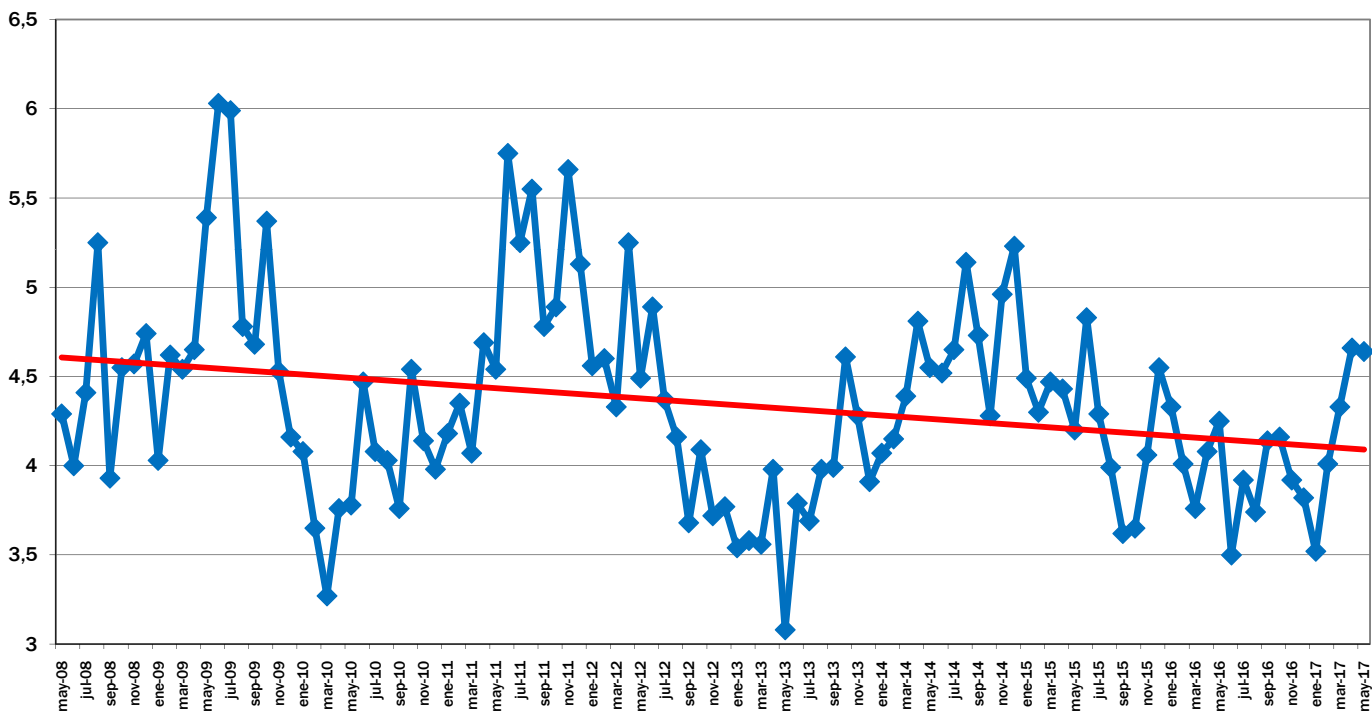

EVOLUCIÓN MES A MES

TENDENCIA ANUAL



## IPOD Junio 2017

### Índice de Precios en Origen y Destino de los alimentos

PRODUCTO	PRECIO ORIGEN (€/kg)	PRECIO DESTINO (€/kg)	DIFERENCIA PRECIO ORIGEN-DESTINO(1)	DIFERENCIA PORCENTUAL ORIGEN - DESTINO	IPOD
ACEITUNAS ENTAMADAS	0,93	4,72	5,08	408%	<b>IPOD AGRÍCOLA 4,53</b>
ACEITE OLIVA VIRGEN EXTRA	4,03	5,08	1,26	26%	
ACELGA	0,47	2,04	4,34	334%	
<b>AJO</b>	<b>0,75</b>	<b>5,54</b>	<b>7,39</b>	<b>639%</b>	
BERENJENA	0,42	1,63	3,88	288%	
<b>BROCOLI</b>	<b>0,29</b>	<b>2,10</b>	<b>7,24</b>	<b>624%</b>	
CALABACIN	0,27	1,41	5,22	422%	
CEBOLLA	0,35	1,09	3,11	211%	
CHAMPIÑÓN	1,80	3,60	2,00	100%	
COLIFLOR	0,38	1,49	3,92	292%	
LECHUGA	0,19	0,91	4,79	379%	
PATATA	0,23	0,82	3,57	257%	
PEPINO	0,32	1,54	4,81	381%	
PIMIENTO ROJO	0,75	2,34	3,12	212%	
PIMIENTO VERDE	0,56	2,15	3,84	284%	
<b>REPOLLO</b>	<b>0,19</b>	<b>1,24</b>	<b>6,53</b>	<b>553%</b>	
<b>TOMATES DE ENSALADA</b>	<b>0,28</b>	<b>2,00</b>	<b>7,14</b>	<b>614%</b>	
ZANAHORIA	0,53	0,99	1,87	87%	
ALBARICOQUE	0,50	2,66	5,32	432%	
CEREZA	1,38	4,36	3,16	216%	
CIRUELA	0,57	2,85	5,00	400%	
LIMÓN	0,55	2,11	3,84	284%	
<b>MELOCOTÓN</b>	<b>0,40</b>	<b>2,56</b>	<b>6,40</b>	<b>540%</b>	
MELÓN	0,34	1,81	5,32	432%	
NARANJA	0,36	1,54	4,28	328%	
<b>NECTARINA</b>	<b>0,35</b>	<b>2,41</b>	<b>6,89</b>	<b>589%</b>	
PLÁTANO	0,55	2,03	3,69	269%	
SANDÍA	0,28	1,09	3,89	289%	
TERNERA 1ª	3,96	16,21	4,09	309%	<b>IPOD GANADERO 3,02</b>
CORDERO	2,92	10,52	3,60	260%	
POLLO	1,28	2,95	2,30	130%	
CERDO	1,43	5,39	3,77	277%	
CONEJO	1,53	5,49	3,59	259%	
HUEVOS M	1,01	1,37	1,36	36%	
LECHE VACA	0,31	0,75	2,42	142%	
<p>* Lechuga(€/ud); Espárrago verde (€/manejo); Huevos €/docena); Ternera (kg/canal); Conejo kg/vivo; Cordero (kg/vivo de 25 kg y pascual 1ª); Cerdo (€/kg para 20kg) y pollo €/kg vivo; Aceituna entamadas; Cítricos (incluida recolección)</p> <p><b>(1) - número de veces que se multiplica el precio de origen hasta que llega al consumidor.</b></p>					<b>IPOD GENERAL 4,23</b>

(ver evolución IPOD en la siguiente página)

## EVOLUCIÓN INTERANUAL DEL IPOD

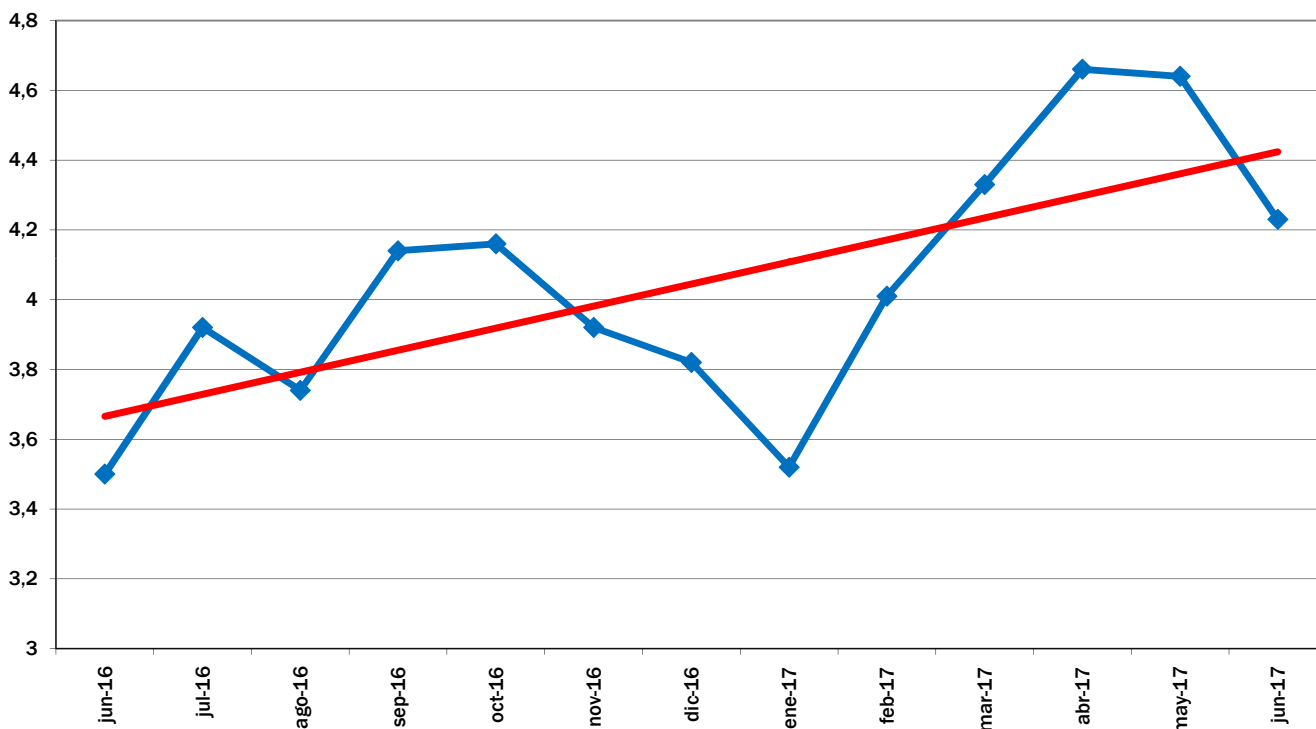

EVOLUCIÓN MES A MES

TENDENCIA ANUAL

## EVOLUCIÓN DEL IPOD TOTAL 2008 - 2017

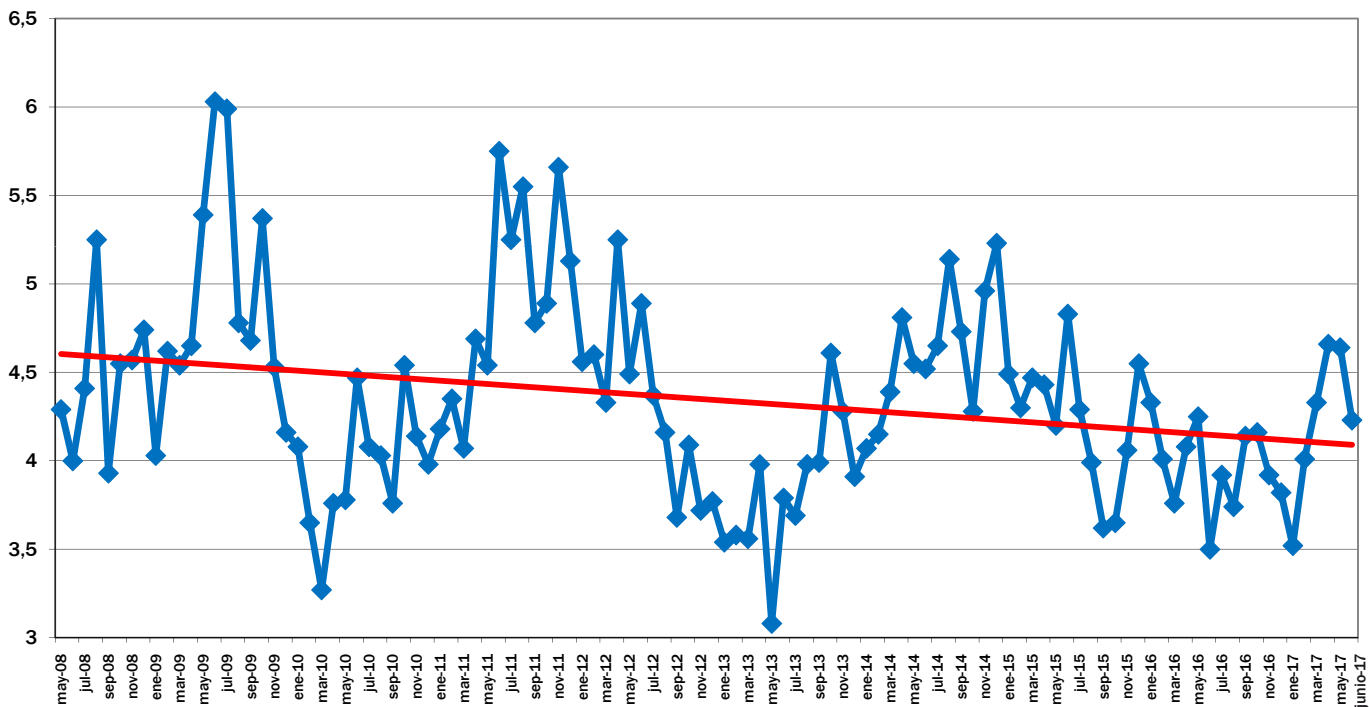

EVOLUCIÓN MES A MES

TENDENCIA ANUAL



## IPOD Julio 2017

### Índice de Precios en Origen y Destino de los alimentos

PRODUCTO	PRECIO ORIGEN (€/kg)	PRECIO DESTINO (€/kg)	DIFERENCIA PRECIO ORIGEN-DESTINO(1)	DIFERENCIA PORCENTUAL ORIGEN - DESTINO	IPOD
ACEITUNAS ENTAMADAS	0,93	4,72	5,08	408%	<b>IPOD AGRÍCOLA 4,86</b>
ACEITE OLIVA VIRGEN EXTRA	3,69	5,09	1,38	38%	
ACELGA	0,44	2,04	4,64	364%	
<b>AJO</b>	<b>0,50</b>	<b>5,45</b>	<b>10,90</b>	<b>990%</b>	
BERENJENA	0,38	1,71	4,50	350%	
BRÓCOLI	0,50	2,11	4,22	322%	
CALABACIN	0,47	1,41	2,98	198%	
CEBOLLA	0,23	1,07	4,65	365%	
CHAMPIÑÓN	1,88	3,65	1,94	94%	
COLIFLOR	0,49	1,66	3,39	239%	
LECHUGA	0,25	0,91	3,64	264%	
PATATA	0,15	0,79	5,27	427%	
PEPINO	0,40	1,44	3,60	260%	
PIMIENTO ROJO	0,74	2,32	3,14	214%	
PIMIENTO VERDE	0,47	2,20	4,68	368%	
<b>REPOLLO</b>	<b>0,17</b>	<b>1,24</b>	<b>7,29</b>	<b>629%</b>	
TOMATES DE ENSALADA	0,48	1,99	4,15	315%	
ZANAHORIA	0,40	0,99	2,48	148%	
ALBARICOQUE	0,80	2,59	3,24	224%	
CEREZA	1,40	4,12	2,94	194%	
<b>CIRUELA</b>	<b>0,28</b>	<b>2,31</b>	<b>8,25</b>	<b>725%</b>	
<b>MELOCOTÓN</b>	<b>0,27</b>	<b>1,98</b>	<b>7,33</b>	<b>633%</b>	
<b>MELÓN</b>	<b>0,18</b>	<b>1,44</b>	<b>8,00</b>	<b>700%</b>	
<b>NECTARINA</b>	<b>0,27</b>	<b>1,90</b>	<b>7,04</b>	<b>604%</b>	
PLÁTANO	0,55	2,01	3,65	265%	
<b>SANDÍA</b>	<b>0,11</b>	<b>0,89</b>	<b>8,09</b>	<b>709%</b>	
TERNERA 1ª	3,91	16,06	4,11	311%	<b>IPOD GANADERO 3,29</b>
CORDERO	2,36	10,32	4,37	337%	
POLLO	1,34	2,97	2,22	122%	
CERDO	1,49	5,45	3,66	266%	
CONEJO	1,12	5,49	4,90	390%	
HUEVOS M	1,01	1,37	1,36	36%	
LECHE VACA	0,31	0,75	2,42	142%	

\* Lechuga(€/ud); Espárrago verde (€/manejo); Huevos €/docena); Ternera (kg/canal); Conejo kg/vivo; Cordero (kg/vivo de 25 kg y pascual 1ª); Cerdo (€/kg para 20kg) y pollo €/kg vivo; Aceituna entamadas; Cítricos (incluida recolección)

(1) - número de veces que se multiplica el precio de origen hasta que llega al consumidor.

**IPOD GENERAL  
4,53**

(ver evolución IPOD en la siguiente página)

## EVOLUCIÓN INTERANUAL DEL IPOD

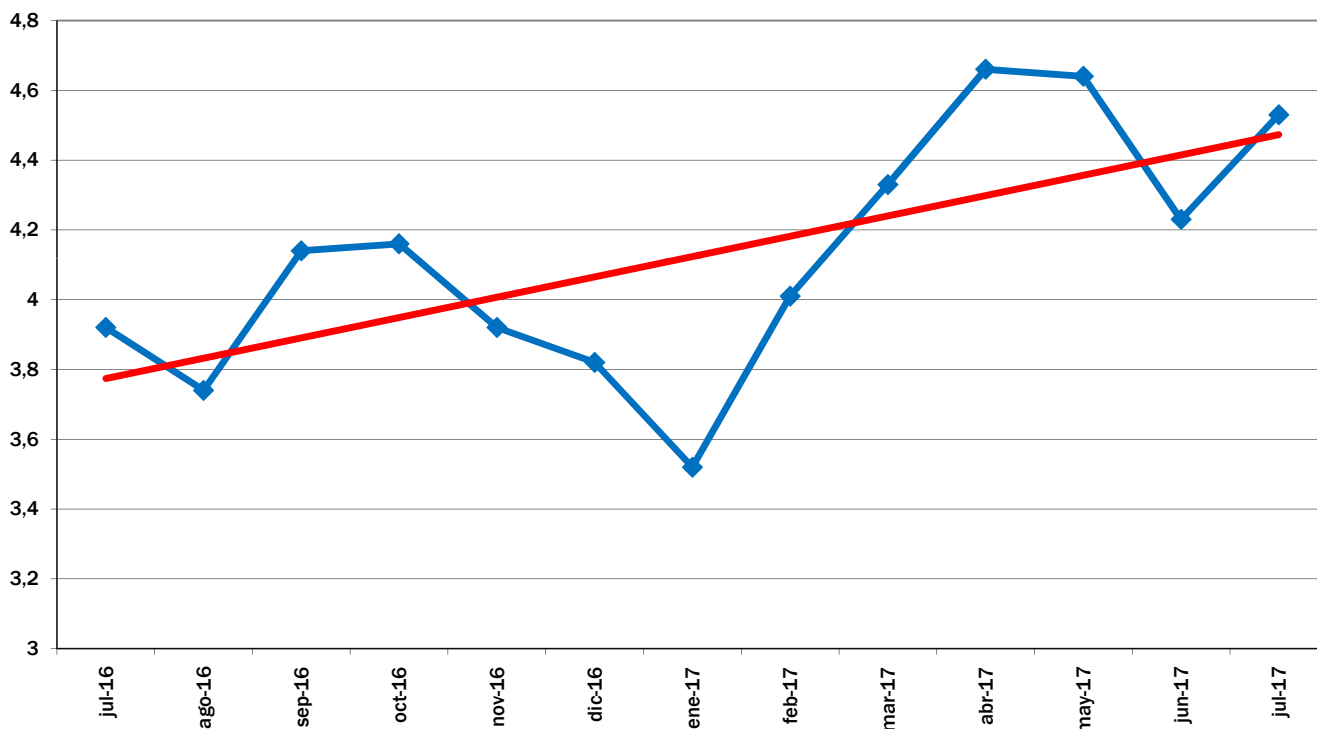

EVOLUCIÓN MES A MES

TENDENCIA ANUAL

## EVOLUCIÓN DEL IPOD TOTAL 2008 - 2017

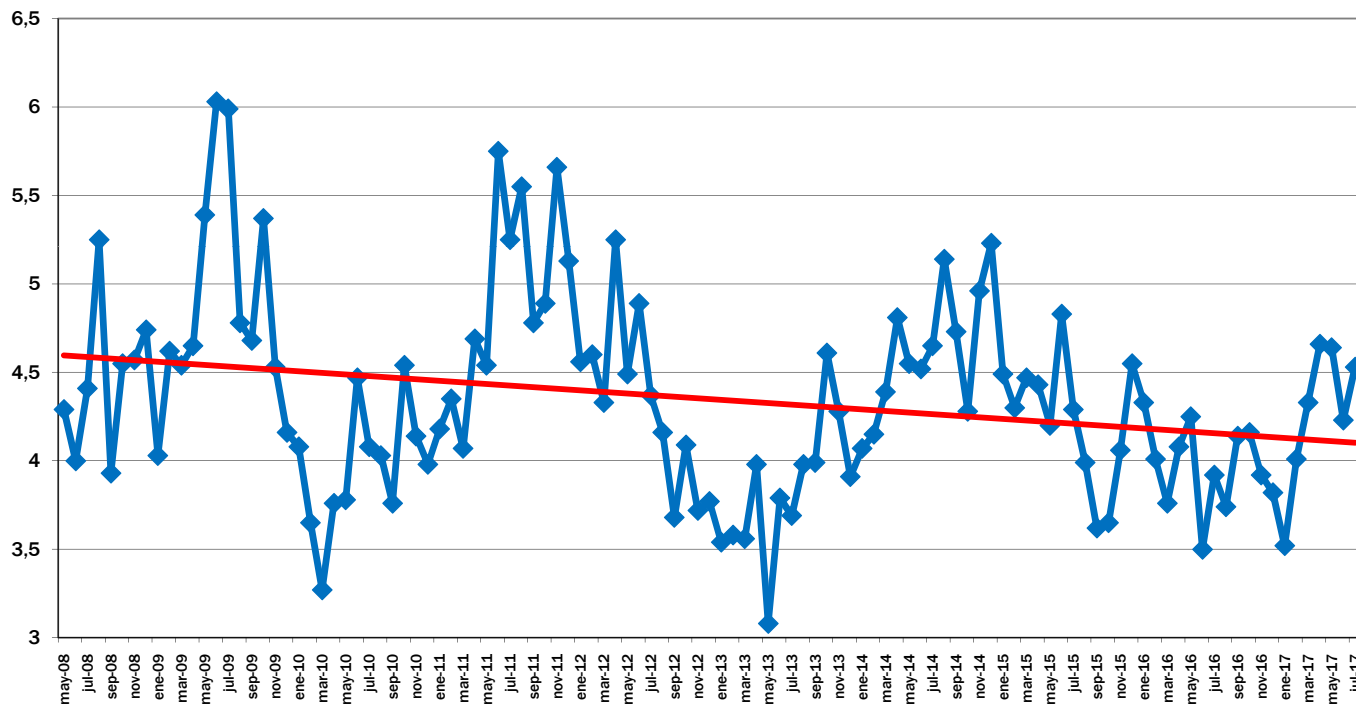

EVOLUCIÓN MES A MES

TENDENCIA ANUAL



# IPOD Agosto 2017

## Índice de Precios en Origen y Destino de los alimentos

PRODUCTO	PRECIO ORIGEN (€/kg)	PRECIO DESTINO (€/kg)	DIFERENCIA PRECIO ORIGEN-DESTINO(1)	DIFERENCIA PORCENTUAL ORIGEN - DESTINO	IPOD
ACEITUNAS ENTAMADAS	0,96	4,69	4,89	389%	<b>IPOD AGRÍCOLA 4,75</b>
ACEITE OLIVA VIRGEN EXTRA	3,75	5,12	1,37	37%	
ACELGA	0,46	2,05	4,46	346%	
<b>AJO</b>	<b>0,65</b>	<b>5,36</b>	<b>8,25</b>	<b>725%</b>	
BERENJENA	0,43	1,76	4,09	309%	
CALABACIN	0,54	1,38	2,56	156%	
CEBOLLA	0,30	1,06	3,53	253%	
CHAMPIÑÓN	1,90	3,70	1,95	95%	
COLIFLOR	0,54	1,67	3,09	209%	
LECHUGA	0,27	0,93	3,44	244%	
PATATA	0,24	0,76	3,17	217%	
PEPINO	0,51	1,43	2,80	180%	
PIMIENTO ROJO	0,95	2,45	2,58	158%	
PIMIENTO VERDE	0,49	2,14	4,37	337%	
REPOLLO	0,20	1,25	6,25	525%	
TOMATES DE ENSALADA	0,63	2,01	3,19	219%	
ZANAHORIA	0,49	0,98	2,00	100%	
<b>CIRUELA</b>	<b>0,25</b>	<b>2,05</b>	<b>8,20</b>	<b>720%</b>	
<b>MELOCOTÓN</b>	<b>0,15</b>	<b>1,75</b>	<b>11,67</b>	<b>1067%</b>	
<b>MELÓN</b>	<b>0,18</b>	<b>1,27</b>	<b>7,06</b>	<b>606%</b>	
<b>NECTARINA</b>	<b>0,15</b>	<b>1,73</b>	<b>11,53</b>	<b>1053%</b>	
PLÁTANO	0,55	2,03	3,69	269%	<b>IPOD GANADERO 2,98</b>
SANDÍA	0,15	0,78	5,20	420%	
TERNERA 1ª	3,99	16,01	4,01	301%	
CORDERO	3,09	10,46	3,39	239%	
POLLO	1,20	2,99	2,49	149%	
CERDO	1,46	5,43	3,72	272%	
CONEJO	1,57	5,51	3,51	251%	
HUEVOS M	1,03	1,37	1,34	34%	
LECHE VACA	0,31	0,75	2,42	142%	<b>IPOD GENERAL 4,34</b>

\* Lechuga(€/ud); Espárrago verde (€/manejo); Huevos €/docena); Ternera (kg/canal); Conejo kg/vivo; Cordero (kg/vivo de 25 kg y pascual 1ª); Cerdo (€/kg para 20kg) y pollo €/kg vivo; Aceituna entamadas; Cítricos (incluida recolección)

(1) - número de veces que se multiplica el precio de origen hasta que llega al consumidor.

(ver evolución IPOD en la siguiente página)



## EVOLUCIÓN INTERANUAL DEL IPOD

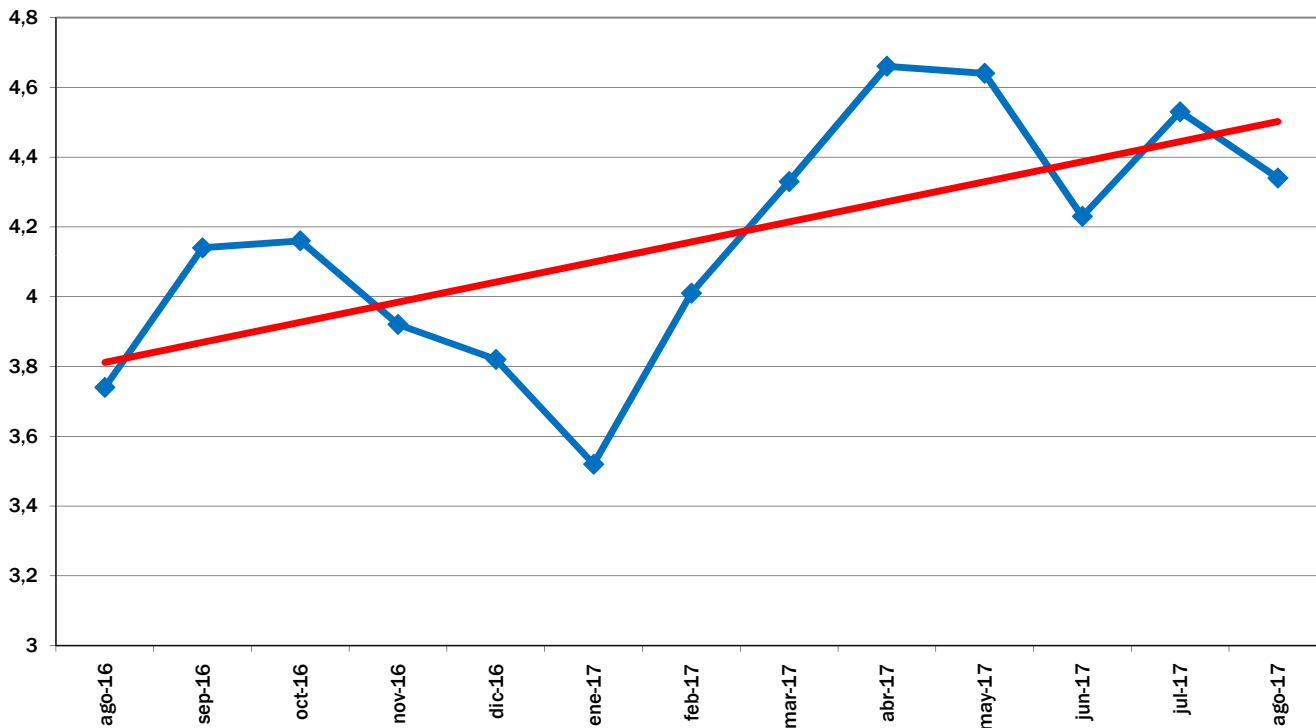

EVOLUCIÓN MES A MES

TENDENCIA ANUAL

## EVOLUCIÓN DEL IPOD TOTAL 2008 - 2017

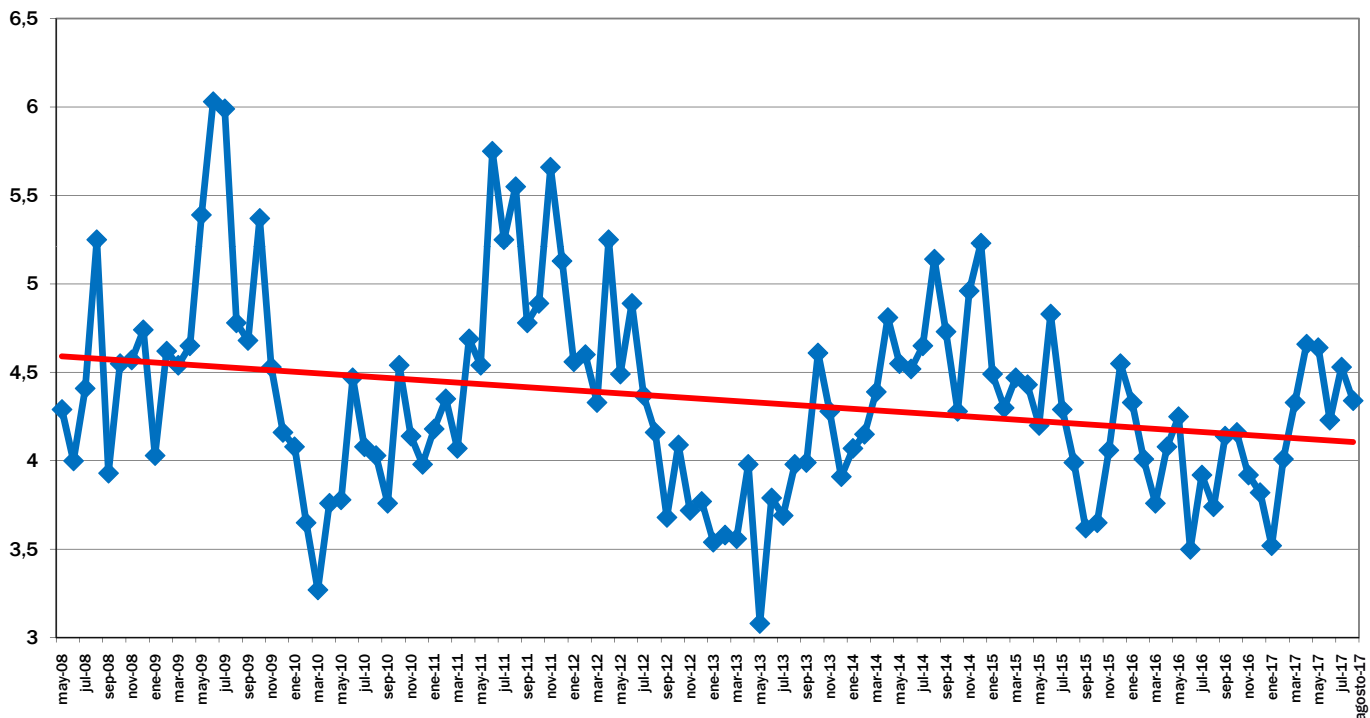

EVOLUCIÓN MES A MES

TENDENCIA ANUAL



## IPOD Septiembre 2017

### Índice de Precios en Origen y Destino de los alimentos

PRODUCTO	PRECIO ORIGEN (€/kg)	PRECIO DESTINO (€/kg)	DIFERENCIA PRECIO ORIGEN-DESTINO(1)	DIFERENCIA PORCENTUAL ORIGEN - DESTINO	IPOD
<b>ACEITUNAS EN VERDE</b>	<b>0,69</b>	<b>4,70</b>	<b>6,81</b>	<b>581%</b>	<b>IPOD AGRÍCOLA 4,38</b>
ACEITE OLIVA VIRGEN EXTRA	3,75	5,16	1,38	38%	
ACELGA	0,54	2,06	3,81	281%	
<b>AJO</b>	<b>0,65</b>	<b>5,29</b>	<b>8,14</b>	<b>714%</b>	
BERENJENA	1,22	2,06	1,69	69%	
BROCOLI	0,65	2,37	3,65	265%	
CALABACIN	0,96	1,71	1,78	78%	
CEBOLLA	0,25	1,06	4,24	324%	
CHAMPIÑÓN	1,90	3,73	1,96	96%	
COLIFLOR	0,66	1,73	2,62	162%	
LECHUGA	0,23	0,92	4,00	300%	
<b>PATATA</b>	<b>0,09</b>	<b>0,74</b>	<b>8,22</b>	<b>722%</b>	
PEPINO	0,33	1,51	4,58	358%	
PIMIENTO ROJO	0,66	2,39	3,62	262%	
PIMIENTO VERDE	0,57	2,11	3,70	270%	
REPOLLO	0,21	1,25	5,95	495%	
TOMATES DE ENSALADA	0,79	2,02	2,56	156%	
ZANAHORIA	0,40	0,97	2,43	143%	
<b>CIRUELA</b>	<b>0,27</b>	<b>1,95</b>	<b>7,22</b>	<b>622%</b>	
LIMÓN	0,96	2,30	2,40	140%	
MANZANA	0,45	1,92	4,27	327%	
<b>MELOCOTÓN</b>	<b>0,19</b>	<b>1,60</b>	<b>8,42</b>	<b>742%</b>	
MELÓN	0,31	1,34	4,32	332%	
<b>NECTARINA</b>	<b>0,19</b>	<b>1,66</b>	<b>8,74</b>	<b>774%</b>	
PERA	0,44	1,70	3,86	286%	
PLÁTANO	0,55	2,00	3,64	264%	
SANDÍA	0,21	0,80	3,81	281%	
UVA DE MESA	0,55	2,64	4,80	380%	
TERNERA 1ª	4,12	15,94	3,87	287%	<b>IPOD GANADERO 2,98</b>
CORDERO	3,29	10,65	3,24	224%	
POLLO	1,06	3,00	2,83	183%	
CERDO	1,29	5,43	4,21	321%	
CONEJO	1,78	5,51	3,10	210%	
HUEVOS M	1,02	1,36	1,33	33%	
LECHE VACA	0,32	0,74	2,31	131%	
					<b>IPOD GENERAL 4,10</b>

\* Lechuga(€/ud); Espárrago verde (€/manejo); Huevos €/docena); Ternera (kg/canal); Conejo kg/vivo; Cordero (kg/vivo de 25 kg y pascual 1ª); Cerdo (€/kg para 20kg) y pollo €/kg vivo; Aceituna entamadas; Cítricos (incluida recolección)

(1) - número de veces que se multiplica el precio de origen hasta que llega al consumidor.

(ver evolución IPOD en la siguiente página)

## EVOLUCIÓN INTERANUAL DEL IPOD

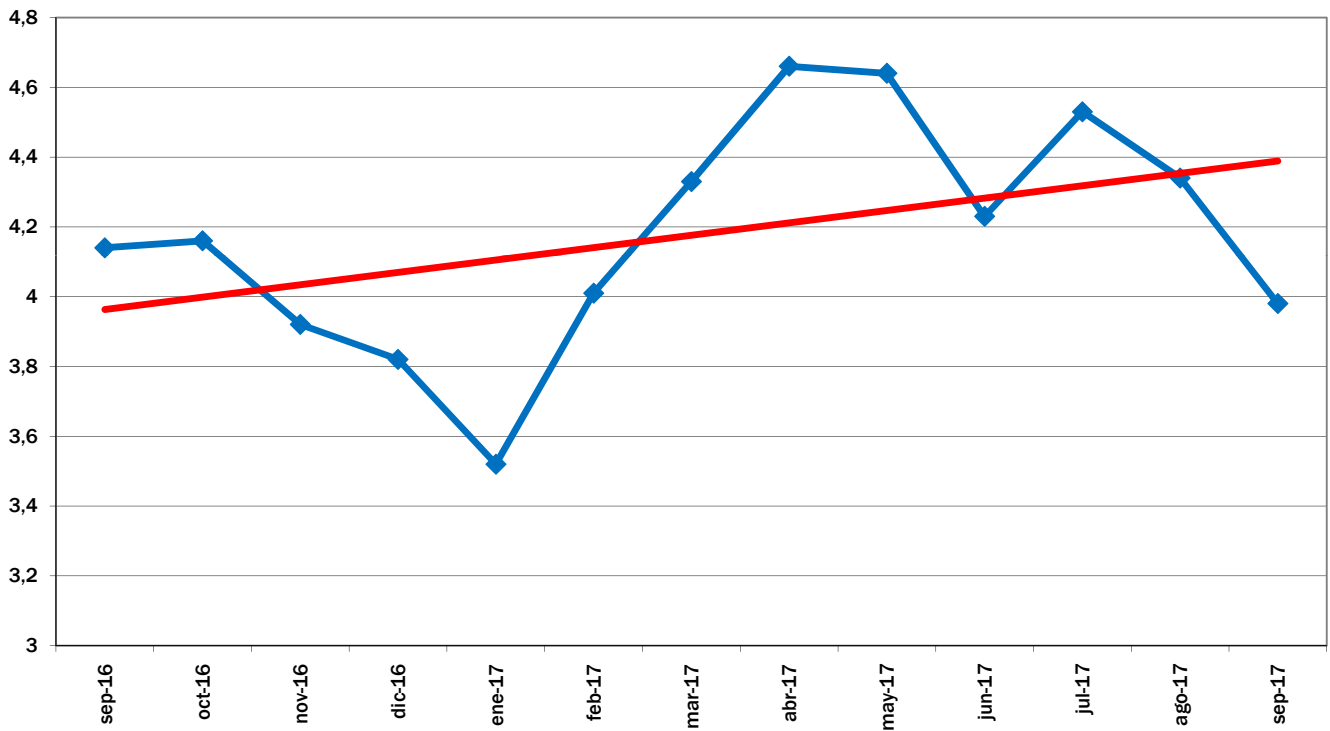

EVOLUCIÓN MES A MES

TENDENCIA ANUAL

## EVOLUCIÓN DEL IPOD TOTAL 2008 - 2017

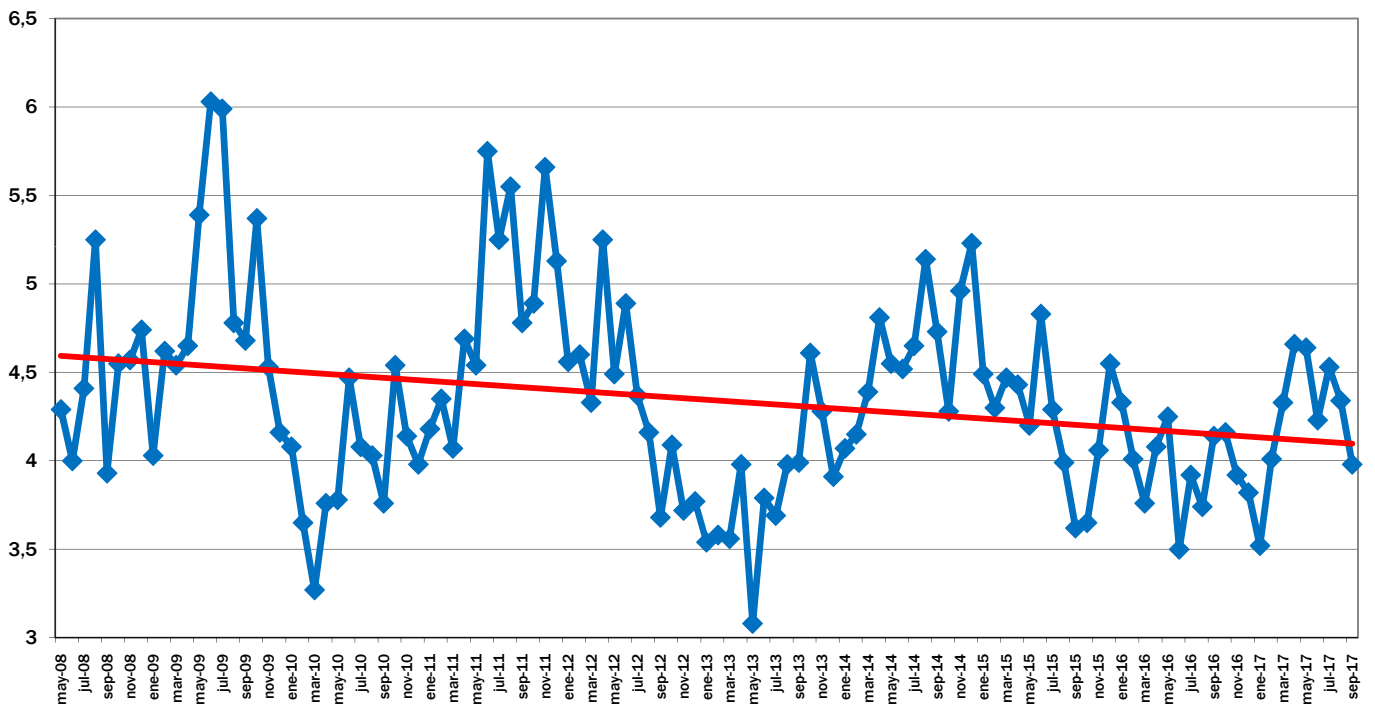

EVOLUCIÓN MES A MES

TENDENCIA ANUAL



# IPOD Octubre 2017

## Índice de Precios en Origen y Destino de los alimentos

PRODUCTO	PRECIO ORIGEN (€/kg)	PRECIO DESTINO (€/kg)	DIFERENCIA PRECIO ORIGEN-DESTINO(1)	DIFERENCIA PORCENTUAL ORIGEN - DESTINO	IPOD
<b>ACEITUNAS EN VERDE</b>	<b>0,73</b>	<b>4,72</b>	<b>6,47</b>	<b>547%</b>	<b>IPOD AGRÍCOLA 4,50</b>
ACEITE OLIVA VIRGEN EXTRA	3,71	5,16	1,39	39%	
ACELGA	0,57	2,08	3,65	265%	
<b>AJO</b>	<b>0,65</b>	<b>5,31</b>	<b>8,17</b>	<b>717%</b>	
ALCACHOFA	0,70	3,36	4,80	380%	
BERENJENA	0,42	2,08	4,95	395%	
BROCOLI	0,54	2,19	4,06	306%	
CALABACIN	0,60	2,22	3,70	270%	
CEBOLLA	0,18	1,06	5,89	489%	
CHAMPIÑON	1,90	3,78	1,99	99%	
COLIFLOR	0,49	1,75	3,57	257%	
LECHUGA	0,17	0,93	5,47	447%	
<b>PATATA</b>	<b>0,09</b>	<b>0,74</b>	<b>8,22</b>	<b>722%</b>	
PEPINO	0,37	1,52	4,11	311%	
PIMIENTO ROJO	0,74	2,39	3,23	223%	
PIMIENTO VERDE	0,75	2,17	2,89	189%	
REPOLLO	0,25	1,26	5,04	404%	
TOMATES DE ENSALADA	0,69	2,13	3,09	209%	
ZANAHORIA	0,46	0,97	2,11	111%	
LIMÓN	0,39	2,19	5,62	462%	
MANZANA	0,45	1,95	4,33	333%	
<b>MELOCOTÓN</b>	<b>0,25</b>	<b>1,82</b>	<b>7,28</b>	<b>628%</b>	
MELÓN	0,31	1,47	4,74	374%	
PERA	0,44	1,66	3,77	277%	
PLÁTANO	0,55	2,07	3,76	276%	
SANDÍA	0,21	0,81	3,86	286%	
UVA DE MESA	0,50	2,68	5,36	436%	
TERNERA 1ª	4,06	16,04	3,95	295%	<b>IPOD GANADERO 3,04</b>
CORDERO	3,55	10,74	3,03	203%	
POLLO	0,97	2,99	3,08	208%	
CERDO	1,11	5,45	4,91	391%	
CONEJO	2,04	5,57	2,73	173%	
HUEVOS M	1,09	1,35	1,24	24%	
LECHE VACA	0,32	0,74	2,31	131%	
					<b>IPOD GENERAL 4,20</b>

\* Lechuga(€/ud); Espárrago verde (€/manejo); Huevos €/docena); Ternera (kg/canal); Conejo kg/vivo; Cordero (kg/vivo de 25 kg y pascual 1ª); Cerdo (€/kg para 20kg) y pollo €/kg vivo; Aceituna entamadas; Cítricos (incluida recolección)

(1) - número de veces que se multiplica el precio de origen hasta que llega al consumidor.

(ver evolución IPOD en la siguiente página)

## EVOLUCIÓN INTERANUAL DEL IPOD

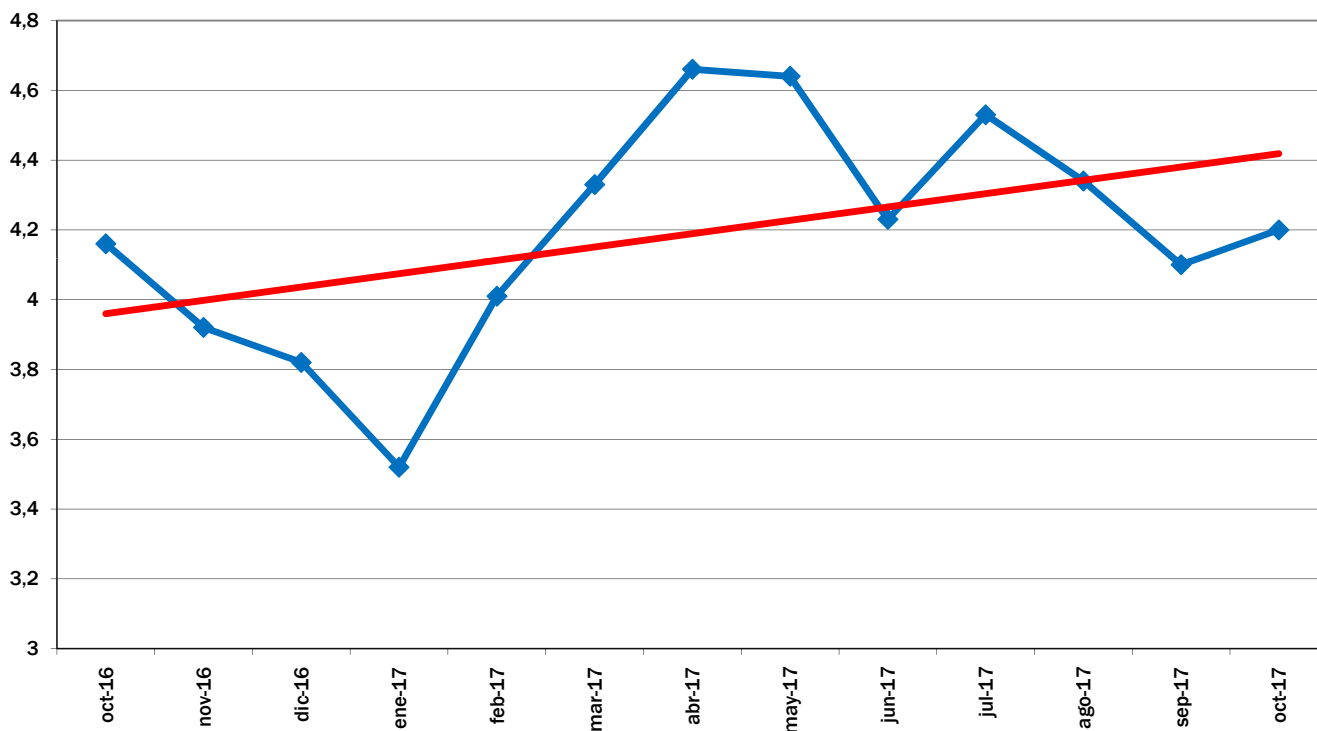

EVOLUCIÓN MES A MES

TENDENCIA ANUAL

## EVOLUCIÓN DEL IPOD TOTAL 2008 - 2017

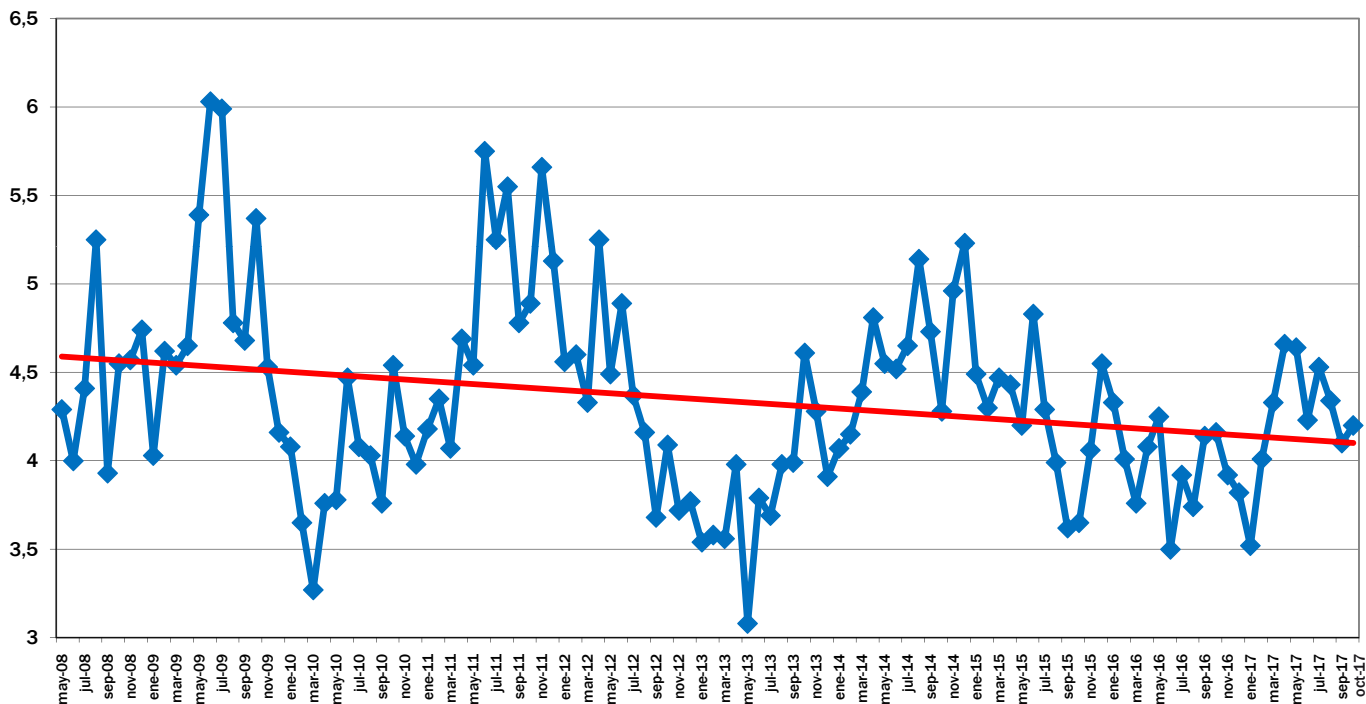

EVOLUCIÓN MES A MES

TENDENCIA ANUAL



## IPOD Noviembre 2017

### Índice de Precios en Origen y Destino de los alimentos

PRODUCTO	PRECIO ORIGEN (€/kg)	PRECIO DESTINO (€/kg)	DIFERENCIA PRECIO ORIGEN-DESTINO(1)	DIFERENCIA PORCENTUAL ORIGEN - DESTINO	IPOD
<b>ACEITUNAS EN VERDE</b>	<b>0,69</b>	<b>4,71</b>	<b>6,83</b>	<b>583%</b>	<b>IPOD AGRÍCOLA 4,51</b>
ACEITE OLIVA VIRGEN EXTRA	3,60	5,15	1,43	43%	
ACELGA	0,44	2,07	4,70	370%	
<b>AJO</b>	<b>0,65</b>	<b>5,32</b>	<b>8,18</b>	<b>718%</b>	
ALCACHOFA	0,93	3,10	3,33	233%	
BERENJENA	0,60	1,84	3,07	207%	
BROCOLI	0,55	1,97	3,58	258%	
CALABACIN	0,42	1,81	4,31	331%	
CEBOLLA	0,22	1,07	4,86	386%	
CHAMPIÑON	1,90	3,78	1,99	99%	
COLIFLOR	0,51	1,54	3,02	202%	
LECHUGA	0,16	0,94	5,88	488%	
<b>PATATA</b>	<b>0,09</b>	<b>0,73</b>	<b>8,11</b>	<b>711%</b>	
PEPINO	0,44	1,56	3,55	255%	
PIMIENTO ROJO	0,60	2,36	3,92	292%	
PIMIENTO VERDE	0,66	2,17	3,29	229%	
REPOLLO	0,21	1,24	5,90	490%	
TOMATES DE ENSALADA	0,69	2,10	3,04	204%	
ZANAHORIA	0,39	0,97	2,49	149%	
CHIRIMOYA	1,25	2,63	2,10	110%	
LIMÓN	0,50	2,11	4,22	322%	
<b>MANDARINA</b>	<b>0,27</b>	<b>2,12</b>	<b>7,85</b>	<b>685%</b>	
MANZANA	0,45	1,98	4,40	340%	
<b>NARANJA</b>	<b>0,21</b>	<b>1,64</b>	<b>7,81</b>	<b>681%</b>	
PERA	0,44	1,62	3,68	268%	
PLÁTANO	0,55	2,13	3,87	287%	
<b>UVA DE MESA</b>	<b>0,50</b>	<b>3,16</b>	<b>6,32</b>	<b>532%</b>	
TERNERA 1ª	4,13	15,96	3,86	286%	<b>IPOD GANADERO 3,05</b>
CORDERO	3,56	10,74	3,02	202%	
POLLO	0,99	2,98	3,01	201%	
CERDO	1,04	5,47	5,26	426%	
CONEJO	2,06	5,61	2,72	172%	
HUEVOS M	1,19	1,37	1,15	15%	
LECHE VACA	0,32	0,74	2,31	131%	
					<b>IPOD GENERAL 4,21</b>

\* Lechuga(€/ud); Espárrago verde (€/manejo); Huevos €/docena); Ternera (kg/canal); Conejo kg/vivo; Cordero (kg/vivo de 25 kg y pascual 1ª); Cerdo (€/kg para 20kg) y pollo €/kg vivo; Aceituna entamadas; Cítricos (incluida recolección)

(1) - número de veces que se multiplica el precio de origen hasta que llega al consumidor.

(ver evolución IPOD en la siguiente página)

## EVOLUCIÓN INTERANUAL DEL IPOD

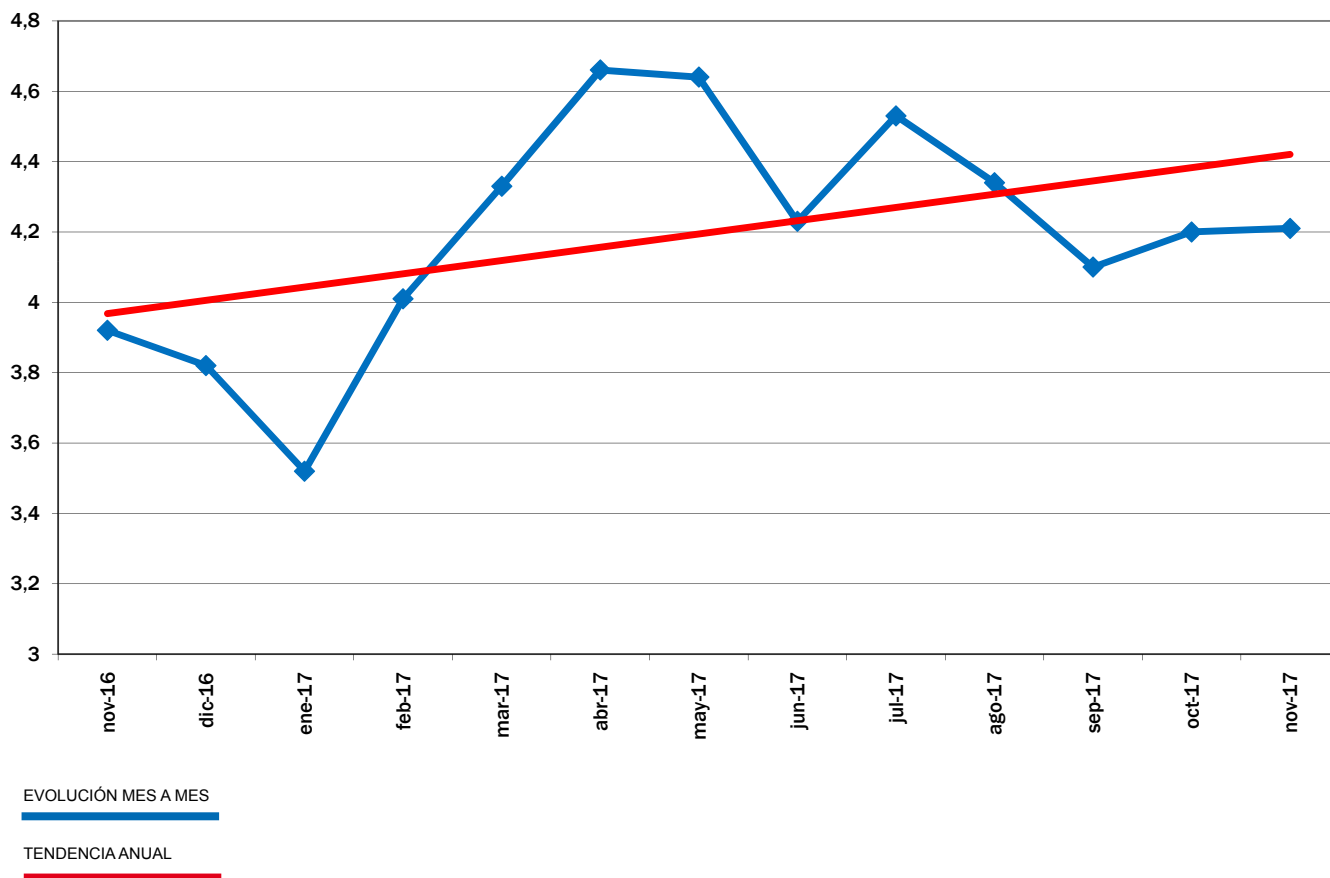

## EVOLUCIÓN DEL IPOD TOTAL 2008 - 2017

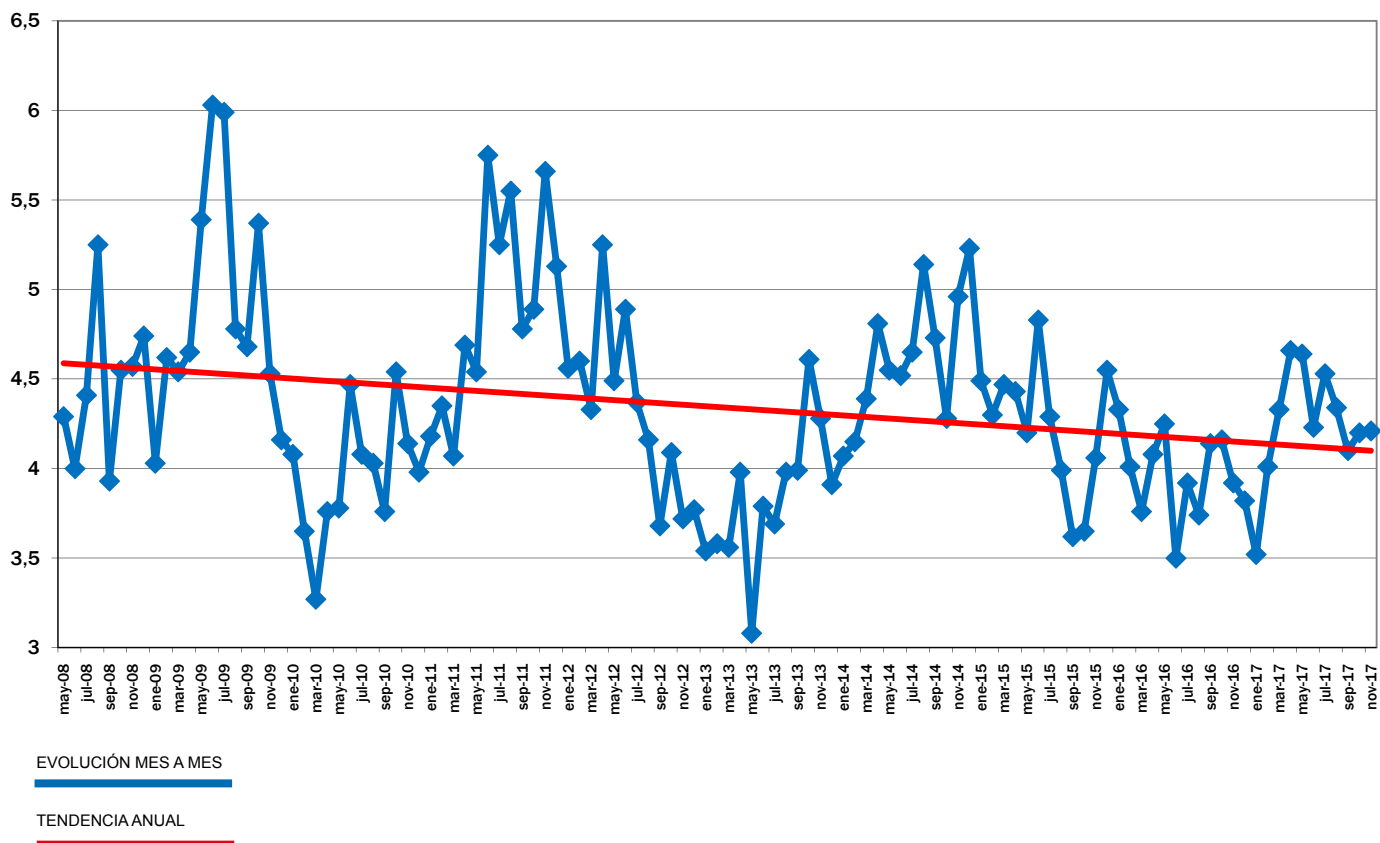



## IPOD Diciembre 2017

### Índice de Precios en Origen y Destino de los alimentos

PRODUCTO	PRECIO ORIGEN (€/kg)	PRECIO DESTINO (€/kg)	DIFERENCIA PRECIO ORIGEN-DESTINO(1)	DIFERENCIA PORCENTUAL ORIGEN - DESTINO	IPOD
<b>ACEITUNAS EN VERDE</b>	<b>0,69</b>	<b>4,72</b>	<b>6,84</b>	<b>584%</b>	<b>IPOD AGRÍCOLA 4,35</b>
ACEITE OLIVA VIRGEN EXTRA	3,64	5,11	1,40	40%	
ACELGA	0,45	2,03	4,51	351%	
<b>AJO</b>	<b>0,65</b>	<b>5,30</b>	<b>8,15</b>	<b>715%</b>	
ALCACHOFA	0,95	2,94	3,09	209%	
BERENJENA	1,15	2,15	1,87	87%	
BROCOLI	0,60	2,17	3,62	262%	
CALABACIN	0,59	1,75	2,97	197%	
CEBOLLA	0,22	1,09	4,95	395%	
CHAMPIÑÓN	1,90	3,80	2,00	100%	
COLIFLOR	0,49	1,58	3,22	222%	
LECHUGA	0,18	0,95	5,28	428%	
<b>PATATA</b>	<b>0,09</b>	<b>0,75</b>	<b>8,33</b>	<b>733%</b>	
PEPINO	0,68	1,62	2,38	138%	
PIMIENTO ROJO	0,65	2,25	3,46	246%	
PIMIENTO VERDE	0,76	2,24	2,95	195%	
<b>REPOLLO</b>	<b>0,20</b>	<b>1,23</b>	<b>6,15</b>	<b>515%</b>	
TOMATES DE ENSALADA	0,63	2,19	3,48	248%	
ZANAHORIA	0,41	1,00	2,44	144%	
LIMÓN	0,45	2,03	4,51	351%	
<b>MANDARINA</b>	<b>0,28</b>	<b>1,91</b>	<b>6,82</b>	<b>582%</b>	
MANZANA	0,40	2,00	5,00	400%	
<b>NARANJA</b>	<b>0,19</b>	<b>1,50</b>	<b>7,89</b>	<b>689%</b>	
PERA	0,45	1,64	3,64	264%	
PLÁTANO	0,55	2,07	3,76	276%	
UVA DE MESA	0,59	3,48	5,90	490%	
TERNERA 1ª	4,15	16,01	3,86	286%	<b>IPOD GANADERO 3,10</b>
CORDERO	3,52	11,09	3,15	215%	
POLLO	1,05	2,98	2,84	184%	
CERDO	1,04	5,51	5,30	430%	
CONEJO	1,86	5,64	3,03	203%	
HUEVOS M	1,19	1,40	1,18	18%	
LECHE VACA	0,32	0,74	2,35	135%	

\* Lechuga(€/ud); Espárrago verde (€/manejo); Huevos €/docena); Ternera (kg/canal); Conejo kg/vivo; Cordero (kg/vivo de 25 kg y pascual 1ª); Cerdo (€/kg para 20kg) y pollo €/kg vivo; Aceituna entamadas; Cítricos (incluida recolección)

**IPOD GENERAL  
4,13**

(1) - número de veces que se multiplica el precio de origen hasta que llega al consumidor.

(ver evolución IPOD en la siguiente página)



## EVOLUCIÓN INTERANUAL DEL IPOD

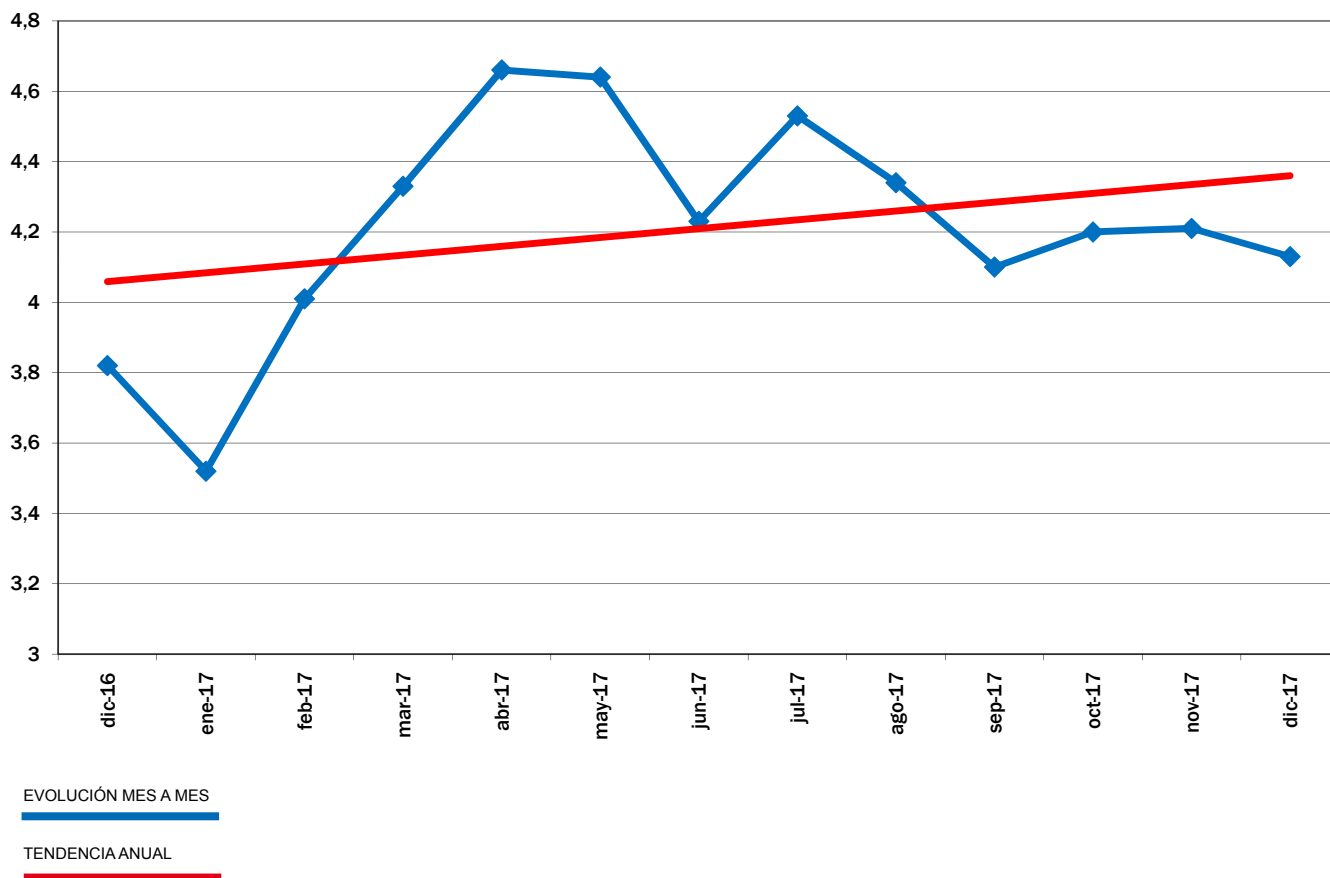

## EVOLUCIÓN DEL IPOD TOTAL 2008 - 2017

