

IPOD JUNIO 2008

Índice de Precios en Origen y Destino de los alimentos

PRODUCTO	PRECIO ORIGEN (€/kg)	PRECIO DESTINO (€/kg)	DIFERENCIA PRECIO ORIGEN-DESTINO	IPOD
SANDIAS	0,18	1,11	6,17	IPOD AGRÍCOLA 4,27
MELONES	0,4	1,7	4,25	
FRESAS	1,1	2,93	2,66	
GARBANZOS	0,6	2,23	3,72	
ACEITUNAS	0,46	3,82	8,30	
ACEITE EXTRA VIRGEN	2,33	3,81	1,64	
PATATA	0,24	0,83	3,46	
CEBOLLA	0,23	1,16	5,04	
ESPÁRRAGOS VERDES*	0,74	2,61	3,53	
PIMIENTOS ITALIANOS	0,65	2,64	4,06	
BERENJENA	0,4	1,86	4,65	
CALABACIN NEGRO	0,5	1,66	3,32	
AGUACATE	0,7	4,12	5,89	
TOMATES DE ENSALADA	0,35	2,11	6,03	
ZANAHORIAS	0,29	1	3,45	
NECTARINA	0,55	2,5	4,55	
CIRUELAS	0,75	2,7	3,60	
CALABACIN BLANCO	0,5	1,65	3,30	
PEPINO	0,5	1,62	3,24	
PIMIENTO CALIFORNIA	0,7	2,47	3,53	
MELOCOTÓN AMARILLO	0,42	2,58	6,14	
LECHUGA ICEBERG*	0,23	0,92	4,00	
CEREZA	1,3	4,51	3,47	
PLÁTANO	0,27	1,82	6,74	
ALUBIAS	0,98	2,01	2,05	
TERNERA	3,3	15,11	4,58	IPOD GANADERO 3,05
CORDERO	3,8	9,97	2,62	
POLLO	1,35	3,1	2,30	
CERDO	1,18	5,87	4,97	
CONEJO	2,94	6,03	2,05	
HUEVOS*	0,62	1,34	2,16	
LECHE	0,36	0,95	2,64	
				IPOD GENERAL 4,00

* Lechuga (€/ud); Huevos €/docena); Espárragos (€/manejo)

Fuente de datos en origen:
Fuente de datos en destino:

Coordinadora de Organizaciones de Agricultores y Ganaderos, COAG
Unión de Consumidores de España, UCE.
Confederación Española de Amas de Casa, Consumidores y Usuarios, CEACCU

IPOD Julio 2008

Índice de Precios en Origen y Destino de los alimentos

PRODUCTO	PRECIO ORIGEN (€/kg)	PRECIO DESTINO (€/kg)	DIFERENCIA PRECIO ORIGEN-DESTINO	IPOD
SANDIAS	0,25	1,06	4,24	IPOD AGRÍCOLA 4,79
MELONES	0,4	1,66	4,15	
GARBANZOS	1,5	2,24	1,49	
ACEITUNAS	0,75	2,6	3,47	
ACEITE EXTRA VIRGEN	2,32	3,8	1,64	
PATATA	0,24	0,98	4,08	
CEBOLLA	0,3	1,15	3,83	
PIMIENTOS ITALIANOS	0,55	2,3	4,18	
BERENJENA	0,2	1,77	8,85	
CALABACIN NEGRO	0,18	1,58	8,78	
TOMATES DE ENSALADA	0,51	2,08	4,08	
ZANAHORIAS	0,24	1	4,17	
NECTARINA	0,65	2,16	3,32	
CIRUELAS	0,4	2,31	5,78	
CALABACIN BLANCO	0,15	1,59	10,60	
PEPINO	0,24	1,55	6,46	
PIMIENTO CALIFORNIA	0,43	2,43	5,65	
MELOCOTÓN AMARILLO	0,65	2,25	3,46	
LECHUGA ICEBERG*	0,16	0,84	5,25	
CEREZA	0,93	4,03	4,33	
PLÁTANO	0,33	1,79	5,42	
ALUBIAS	0,98	2,02	2,06	
TERNERA	3,24	15,12	4,67	IPOD GANADERO 3,24
CORDERO	4,1	10,05	2,45	
POLLO	1,1	3,09	2,81	
CERDO	1,31	5,94	4,53	
CONEJO	1,48	6,03	4,07	
HUEVOS*	0,69	1,33	1,93	
LECHE	0,43	0,95	2,21	
				IPOD GENERAL 4,41

* Lechuga (€/ud); Huevos €/docena)

Fuente de datos en origen:
Fuente de datos en destino:

Coordinadora de Organizaciones de Agricultores y Ganaderos, COAG
Unión de Consumidores de España, UCE.
Confederación Española de Amas de Casa, Consumidores y Usuarios, CEACCU

IPOD Agosto 2008

Índice de Precios en Origen y Destino de los alimentos

PRODUCTO	PRECIO ORIGEN (€/kg)	PRECIO DESTINO (€/kg)	DIFERENCIA PRECIO ORIGEN-DESTINO	IPOD	
SANDIAS	0,07	1,03	14,71	IPOD AGRÍCOLA 6,01	
MELONES	0,15	1,63	10,87		
ACEITUNAS*	0,75	3,84	5,12		
ACEITE EXTRA VIRGEN	2,31	3,8	1,65		
PATATA	0,31	0,97	3,13		
CEBOLLA	0,16	1,15	7,19		
ACELGA	0,38	1,62	4,26		
PIMIENTOS CALIFORNIA VERDE	0,15	2,23	14,87		
BERENJENA	0,35	1,73	4,94		
JUDÍA VERDE	2,11	3,75	1,78		
CALABACÍN	0,15	1,59	10,60		
TOMATES DE ENSALADA	0,52	2,11	4,06		
ZANAHORIA	0,24	1,01	4,21		
CIRUELAS	0,82	2,44	2,98		
PEPINO	0,24	1,57	6,54		
PIMIENTOS CALIFORNIA ROJO	0,3	2,57	8,57		
MELOCOTÓN	0,55	2,24	4,07		
LECHUGA	0,18	0,9	5,00		
PLATANO	0,23	1,77	7,70		
MANZANA GOLDEN	0,5	1,87	3,74		
PERA ERCOLINA	0,77	2,38	3,09		
UVA DE MESA	0,92	2,93	3,18		
TERNERA*	3,73	15,24	4,09		IPOD GANADERO 2,87
CORDERO*	5,29	10,13	1,91		
POLLO	1,15	3,09	2,69		
CERDO	1,31	5,94	4,53		
CONEJO	2,26	5,99	2,65		
HUEVOS*	0,68	1,33	1,96		
LECHE VACA	0,42	0,95	2,26	IPOD GENERAL 5,25	

* Lechuga M (€/ud); Huevos €/docena; Espárragos (€/manejo); Ternera kg/canal; Cordero (kg/canal de 12,5 kg); Cerdo €/kg vivo; Aceituna entamada

Fuente de datos en origen:
Fuente de datos en destino:

Coordinadora de Organizaciones de Agricultores y Ganaderos, COAG
Unión de Consumidores de España, UCE.

Confederación Española de Amas de Casa, Consumidores y Usuarios, CEACCU

IPOD Septiembre 2008

Índice de Precios en Origen y Destino de los alimentos

PRODUCTO	PRECIO ORIGEN (€/kg)	PRECIO DESTINO (€/kg)	DIFERENCIA PRECIO ORIGEN-DESTINO(1)	MARGEN	IPOD
SANDIAS	0,34	0,91	2,68	168%	IPOD AGRÍCOLA 4,32
MELONES	0,44	1,43	3,25	225%	
ACEITUNAS*	0,48	3,85	8,02	702%	
ACEITE EXTRA VIRGEN	2,26	3,78	1,67	67%	
PATATA	0,22	0,96	4,36	336%	
CEBOLLA	0,19	1,13	5,95	495%	
ACELGA	0,37	1,62	4,38	338%	
PUERRO*	0,53	1,83	3,45	245%	
COL REPOLLO	0,4	1,23	3,08	208%	
JUDÍA VERDE	1,49	3,55	2,38	138%	
CALABACIN	0,45	1,68	3,73	273%	
TOMATES DE ENSALADA	0,83	2,08	2,51	151%	
ZANAHORIA	0,19	1,01	5,32	432%	
PEPINO	0,25	1,48	5,92	492%	
PIMIENTO LAMUYO	0,31	2,15	6,94	594%	
PIMIENTO ITALIANO	0,63	2,43	3,86	286%	
LIMÓN FINO	0,27	2,12	7,85	685%	
LECHUGA ICEBERG	0,2	0,89	4,45	345%	
PLÁTANO	0,61	1,86	3,05	205%	
MANZANA GOLDEN	0,32	1,82	5,69	469%	
PERA ERCOLINA	0,8	2,26	2,83	183%	
UVA DE MESA	0,67	2,52	3,76	276%	
TERNERA 1ª A*	3,79	15,23	4,02	302%	IPOD GANADERO 2,69
CORDERO*	5,62	10,39	1,85	85%	
POLLO	1,62	3,07	1,90	90%	
CERDO	1,25	6,01	4,81	381%	
CONEJO	3,81	6,36	1,67	67%	
HUEVOS M*	0,66	1,34	2,03	103%	
LECHE VACA	0,37	0,95	2,57	157%	IPOD GENERAL 3,93

(1) - número de veces que se multiplica el precio de origen hasta que llega al consumidor.

* Lechuga M (€/ud); Huevos €/docena); Puerro (€/manejo); Ternera kg/canal; Cordero (kg/canal de 12,5 kg); Cerdo €/kg vivo; Aceituna en verde.

Fuente de datos en origen:
Fuente de datos en destino:

Coordinadora de Organizaciones de Agricultores y Ganaderos, COAG
Unión de Consumidores de España, UCE.
Confederación Española de Amas de Casa, Consumidores y Usuarios, CEACCU

IPOD Octubre 2008

Índice de Precios en Origen y Destino de los alimentos

PRODUCTO	PRECIO ORIGEN (€/kg)	PRECIO DESTINO (€/kg)	DIFERENCIA PRECIO ORIGEN-DESTINO(1)	DIFERENCIA PORCENTUAL ORIGEN-DESTINO	IPOD
SANDIAS	0,23	0,92	4,00	400%	IPOD AGRÍCOLA 4,97
MELONES	0,16	1,44	9,00	900%	
ACEITUNAS*	0,48	3,86	8,04	804%	
ACEITE OLIVA EXTRA VIRGEN*	2,24	3,78	1,69	169%	
PATATA	0,15	0,96	6,40	640%	
CEBOLLA	0,31	1,12	3,61	361%	
AJOS	0,57	4,14	7,26	726%	
ACELGA	0,33	1,62	4,91	491%	
PUERRO*	0,32	1,81	5,66	566%	
REPOLLO	0,17	1,25	7,35	735%	
GARBANZO	0,62	2,26	3,65	365%	
JUDÍA VERDE	1,23	3,56	2,89	289%	
CALABACIN	0,59	1,79	3,03	303%	
BERENJENA	0,38	1,93	5,08	508%	
TOMATES DE ENSALADA	0,38	2,16	5,68	568%	
ZANAHORIA	0,19	1	5,26	526%	
PIMIENTO	0,38	2,29	6,03	603%	
LIMÓN	0,32	2,09	6,53	653%	
LECHUGA	0,25	0,88	3,52	352%	
PLÁTANO	0,67	1,96	2,93	293%	
MANZANA GOLDEN	0,33	1,8	5,45	545%	
PERA	0,62	1,85	2,98	298%	
CLEMENTINA	0,25	1,17	4,68	468%	
UVA DE MESA	0,67	2,46	3,67	367%	
TERNERA 1ª A*	3,45	15,26	4,42	442%	IPOD GANADERO 3,30
CORDERO*	4,75	12,08	2,54	254%	
LECHAZO	5,1	16,61	3,26	326%	
POLLO*	1,4	3,05	2,18	218%	
CERDO	1,07	5,97	5,58	558%	
CONEJO	1,7	6,38	3,75	375%	
HUEVOS M*	0,68	1,33	1,96	196%	
LECHE VACA	0,35	0,95	2,71	271%	
(1) - número de veces que se multiplica el precio de origen hasta que llega al consumidor.					IPOD GENERAL 4,55

* Lechuga M (€/ud); pollo (€/kg canal); Huevos €/docena); Puerro (€/manejo); Ternera kg/canal; Cordero (kg/canal de 12,5 kg); Cerdo €/kg vivo; Aceituna en verde;

Fuente de datos en origen:
Fuente de datos en destino:

Coordinadora de Organizaciones de Agricultores y Ganaderos, COAG
Unión de Consumidores de España, UCE.
Confederación Española de Amas de Casa, Consumidores y Usuarios, CEACCU

IPOD Noviembre 2008

Índice de Precios en Origen y Destino de los alimentos

PRODUCTO	PRECIO ORIGEN (€/kg)	PRECIO DESTINO (€/kg)	DIFERENCIA PRECIO ORIGEN-DESTINO(1)	DIFERENCIA PORCENTUAL ORIGEN-DESTINO	IPOD
ACEITUNAS*	0,48	3,84	8,00	800%	IPOD AGRÍCOLA 4,94
ACEITE DE OLIVA VIRGEN*	2,2	3,77	1,71	171%	
PATATA	0,16	0,95	5,94	594%	
CEBOLLA	0,5	1,11	2,22	222%	
AJOS	0,7	4,17	5,96	596%	
ACELGA	0,6	1,58	2,63	263%	
PUERRO*	0,5	1,77	3,54	354%	
REPOLLO	0,27	1,25	4,63	463%	
ALCACHOFA	0,9	3,08	3,42	342%	
GARBANZO	0,64	2,26	3,53	353%	
JUDÍA VERDE	1,68	3,42	2,04	204%	
CALABACIN	0,54	1,8	3,33	333%	
BERENJENA	0,65	1,85	2,85	285%	
TOMATES ENSALADA	0,76	2,15	2,83	283%	
ZANAHORIA	0,17	0,98	5,76	576%	
PIMIENTO VERDE	0,55	2,21	4,02	402%	
PIMIENTO ROJO	0,67	2,29	3,42	342%	
PEPINO	0,43	1,47	3,42	342%	
LECHUGA	0,33	0,87	2,64	264%	
PLÁTANO	0,76	2,07	2,72	272%	
MANZANA GOLDEN	0,36	1,77	4,92	492%	
PERA	0,61	2,22	3,64	364%	
NARANJA	0,13	1,59	12,23	1223%	
LIMÓN	0,15	1,96	13,07	1307%	
CLEMENTINA	0,11	1,83	16,64	1664%	
UVA DE MESA	0,75	2,58	3,44	344%	
TERNERA 1ª A*	3,46	15,26	4,41	441%	IPOD GANADERO 3,34
CORDERO*	4,3	12,38	2,88	288%	
LECHAZO	5,5	16,98	3,09	309%	
POLLO*	0,95	3,07	3,23	323%	
CERDO	1,08	5,86	5,43	543%	
CONEJO	1,97	6,37	3,23	323%	
HUEVOS M*	0,76	1,33	1,75	175%	
LECHE VACA	0,35	0,94	2,69	269%	
					IPOD GENERAL 4,57

(1) - número de veces que se multiplica el precio de origen hasta que llega al consumidor.

* Lechuga M (€/ud); pollo (€/kg canal); Huevos €/docena; Puerro (€/manejo); Ternera (kg/canal); Cordero (kg/canal de 10,5 kg); Cerdo €/kg vivo; Aceituna en verde;

Fuente de datos en origen:
Fuente de datos en destino:

Coordinadora de Organizaciones de Agricultores y Ganaderos, COAG
Unión de Consumidores de España, UCE.
Confederación Española de Amas de Casa, Consumidores y Usuarios, CEACCU

IPOD Diciembre 2008

Índice de Precios en Origen y Destino de los alimentos

PRODUCTO	PRECIO ORIGEN (€/kg)	PRECIO DESTINO (€/kg)	DIFERENCIA PRECIO ORIGEN-DESTINO(1)	DIFERENCIA PORCENTUAL ORIGEN-DESTINO	IPOD
ACEITUNAS*	0,78	3,87	4,96	496%	IPOD AGRÍCOLA 5,13
ACEITE OLIVA EXTRA VIRGEN*	2,02	3,72	1,84	184%	
PATATA	0,18	0,95	5,28	528%	
PAPA	0,4	0,88	2,20	220%	
CEBOLLA	0,6	1,1	1,83	183%	
AJOS	0,88	4,19	4,76	476%	
ACELGA	0,55	1,58	2,87	287%	
ESPINACA	0,52	2,16	4,15	415%	
COLIFLOR	0,97	1,69	1,74	174%	
PUERRO*	0,62	1,76	2,84	284%	
REPOLLO	0,25	1,24	4,96	496%	
ALCACHOFA	0,8	2,94	3,68	368%	
JUDÍA VERDE	2,12	3,47	1,64	164%	
CALABACIN	0,32	1,89	5,91	591%	
BERENJENA	0,45	2,15	4,78	478%	
TOMATES DE ENSALADA	0,55	2,19	3,98	398%	
ZANAHORIA	0,39	0,99	2,54	254%	
PIMIENTO VERDE	0,45	2,32	5,16	516%	
PEPINO	0,32	1,59	4,97	497%	
LECHUGA*	0,28	0,91	3,25	325%	
PLÁTANO	0,55	2,05	3,73	373%	
MANZANA GOLDEN	0,37	1,76	4,76	476%	
PERA	0,61	1,94	3,18	318%	
UVA DE MESA	0,75	2,5	3,33	333%	
NARANJA	0,09	1,43	15,89	1589%	
LIMÓN	0,08	1,78	22,25	2225%	
CLEMENTINA	0,14	1,68	12,00	1200%	
TERNERA 1ª A*	3,42	15,19	4,44	444%	IPOD GANADERO 3,43
CORDERO*	4,4	10,81	2,46	246%	
LECHAZO	4,1	15,65	3,82	382%	
POLLO*	1,02	3,08	3,02	302%	
CERDO	1,04	5,81	5,59	559%	
CONEJO	1,79	6,39	3,57	357%	
HUEVOS M*	0,78	1,34	1,72	172%	
LECHE VACA	0,33	0,93	2,82	282%	

(1) - número de veces que se multiplica el precio de origen hasta que llega al consumidor.

* Lechuga (€/ud); pollo (€/kg canal); Huevos €/docena); Puerro (€/manejo); Ternera (kg/canal); Cordero (kg/canal de 10,5 kg); Cerdo €/kg vivo; Aceituna entamada;

Fuente de datos en origen:
Fuente de datos en destino:

Coordinadora de Organizaciones de Agricultores y Ganaderos, COAG
Unión de Consumidores de España, UCE.
Confederación Española de Amas de Casa, Consumidores y Usuarios, CEACCU

IPOD
GENERAL
4,74



Evolución IPOD Mayo-Diciembre 2008

Índice de Precios en Origen y Destino de los alimentos

	may-08	jun-08	jul-08	ago-08	sep-08	oct-08	nov-08	dic-08
IPOD Agrícola	4,61	4,27	4,79	6,01	4,32	4,97	4,94	5,13
IPOD Ganadero	3,01	3,05	3,24	2,87	2,69	3,3	3,34	3,43
IPOD Total	4,29	4	4,41	5,25	3,93	4,55	4,57	4,74

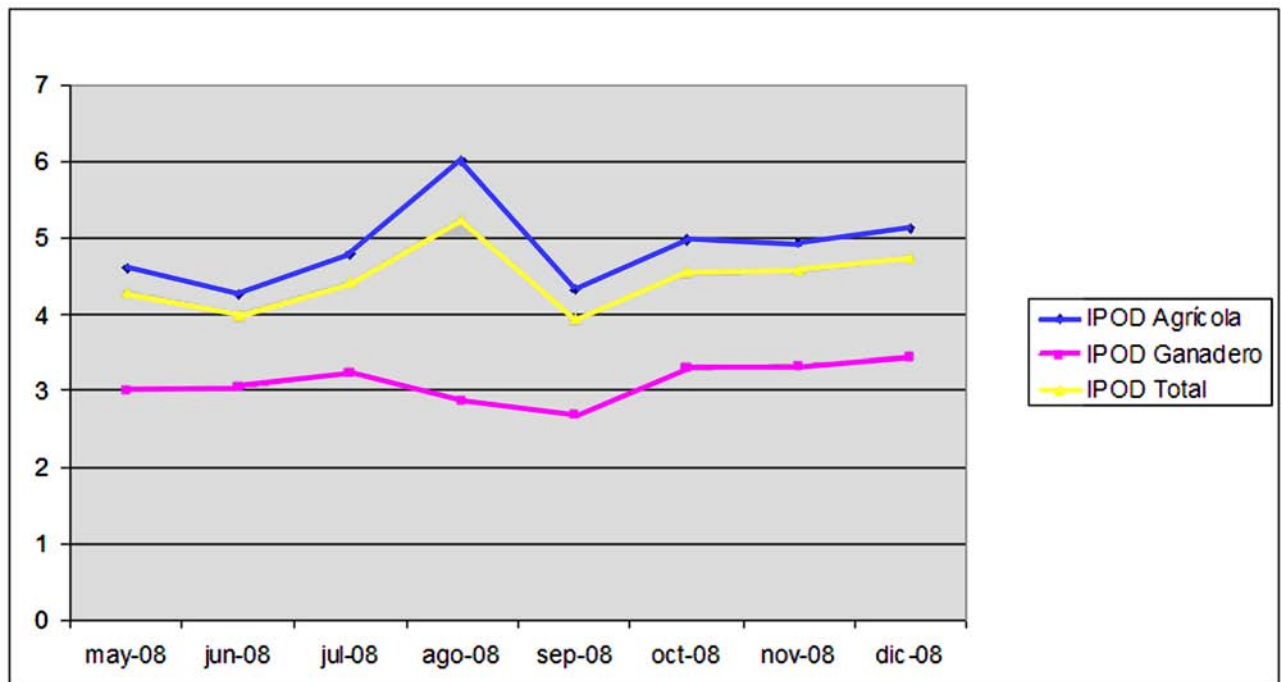

IPOD ENERO 2009

Índice de Precios en Origen y Destino de los alimentos

PRODUCTO	PRECIO ORIGEN (€/kg)	PRECIO DESTINO (€/kg)	DIFERENCIA PRECIO ORIGEN-DESTINO(1)	DIFERENCIA PORCENTUAL ORIGEN-DESTINO	IPOD
ACEITUNAS*	0,78	3,87	4,96	496%	IPOD AGRÍCOLA 4,16
ACEITE OLIVA VIRGEN*	1,98	3,73	1,88	188%	
PATATA	0,21	0,95	4,52	452%	
PAPA	0,35	1,05	3,00	300%	
CEBOLLA	0,11	1,1	10,00	1.000%	
AJOS	0,88	4,19	4,76	476%	
ACELGA	0,48	1,58	3,29	329%	
ESPINACA	0,53	2,16	4,08	408%	
COLIFLOR	0,89	1,69	1,90	190%	
PUERRO*	0,95	1,76	1,85	185%	
REPOLLO	0,42	1,24	2,95	295%	
ALCACHOFA	0,75	2,94	3,92	392%	
JUDÍA VERDE	2,92	3,41	1,17	117%	
CALABACIN	0,93	1,89	2,03	203%	
BERENJENA	0,72	2,15	2,99	299%	
TOMATES ENSALADA	0,38	2,19	5,76	576%	
ZANAHORIA	0,4	0,99	2,48	248%	
PIMIENTO VERDE	0,61	2,32	3,80	380%	
PIMIENTO ROJO	0,89	2,34	2,63	263%	
PEPINO	0,75	1,59	2,12	212%	
LECHUGA*	0,28	0,91	3,25	325%	
PLÁTANO	0,55	2,05	3,73	373%	
MANZANA GOLDEN	0,34	1,76	5,18	518%	
PERA	0,59	1,83	3,10	310%	
NARANJA	0,19	1,43	7,53	753%	
LIMÓN	0,13	1,78	13,69	1.369%	
CLEMENTINA	0,29	1,68	5,79	579%	
TERNERA 1ª A*	3,89	15,19	3,90	390%	IPOD GANADERO 3,51
CORDERO*	4,9	11,1	2,27	227%	
POLLO*	0,9	3,08	3,42	342%	
CERDO	0,99	5,81	5,87	587%	
CONEJO	1,5	6,39	4,26	426%	
HUEVOS M*	0,72	1,34	1,86	186%	
LECHE VACA	0,31	0,93	3,00	300%	IPOD GENERAL 4,03

(1) - número de veces que se multiplica el precio de origen hasta que llega al consumidor.

* Lechuga (€/ud); pollo (€/kg canal); Huevos €/docena); Puerro (€/manejo); Ternera (kg/canal); Cordero (kg/canal de 10,5 kg); Cerdo de 7kg €/kg vivo; Aceituna entamada;

Fuente de datos en origen:
Fuente de datos en destino:

Coordinadora de Organizaciones de Agricultores y Ganaderos, COAG
Unión de Consumidores de España, UCE.
Confederación Española de Amas de Casa, Consumidores y Usuarios, CEACCU

(ver evolución IPOD en la siguiente página)

EVOLUCIÓN DEL IPOD TOTAL 2008

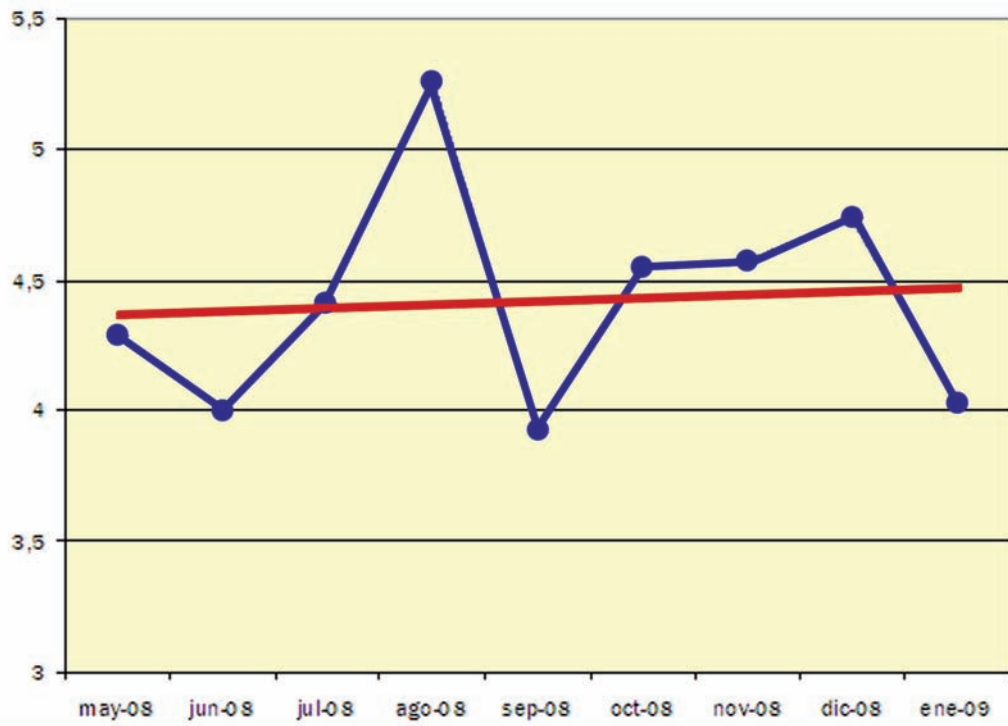

IPOD FEBRERO 2009

Índice de Precios en Origen y Destino de los alimentos

PRODUCTO	PRECIO ORIGEN (€/kg)	PRECIO DESTINO (€/kg)	DIFERENCIA PRECIO ORIGEN-DESTINO(1)	DIFERENCIA PORCENTUAL ORIGEN-DESTINO	IPOD
ACEITUNAS*	0,9	3,87	4,30	430%	IPOD AGRÍCOLA 5,00
ACEITE OLIVA VIRGEN*	1,99	3,67	1,84	184%	
PATATA	0,2	0,94	4,70	470%	
PAPA	0,45	1,12	2,49	249%	
CEBOLLA	0,1	1,1	11,00	1.100%	
AJOS	0,88	4,19	4,76	476%	
ACELGA	0,45	1,65	3,67	367%	
COLIFLOR	0,45	1,69	3,76	376%	
PUERRO*	1,28	1,81	1,41	141%	
REPOLLO	0,27	1,25	4,63	463%	
ALCACHOFA	0,57	2,8	4,91	491%	
CALABACIN	0,48	2,25	4,69	469%	
BERENJENA	0,83	2,28	2,75	275%	
TOMATES ENSALADA	0,52	2,2	4,23	423%	
ZANAHORIA	0,24	1	4,17	417%	
PIMIENTO VERDE	0,78	2,49	3,19	319%	
PIMIENTO ROJO	0,83	2,43	2,93	293%	
PEPINO	0,86	1,9	2,21	221%	
LECHUGA	0,12	0,93	7,75	775%	
PLÁTANO	0,64	2,01	3,14	314%	
MANZANA	0,34	1,75	5,15	515%	
PERA	0,64	1,9	2,97	297%	
NARANJA	0,25	1,35	5,40	540%	
LIMÓN	0,09	1,67	18,56	1.856%	
CLEMENTINA	0,16	1,67	10,44	1.044%	
TERNERA 1ª	3,74	15,27	4,08	408%	IPOD GANADERO 3,26
CORDERO	4,79	10,74	2,24	224%	
POLLO*	1,32	3,13	2,37	237%	
CERDO	1,02	5,79	5,68	568%	
CONEJO	1,65	6,34	3,84	384%	
HUEVOS M*	0,77	1,34	1,74	174%	
LECHE VACA	0,32	0,92	2,88	288%	IPOD GENERAL 4,62

(1) - número de veces que se multiplica el precio de origen hasta que llega al consumidor.

* Lechuga (€/ud); pollo (€/kg canal); Huevos €/docena; Puerro (€/manejo); Ternera (kg/canal); Cordero (kg/canal de 10,5 kg); Cerdo de 7kg €/kg vivo; Aceituna entamada;

Fuente de datos en origen:
Fuente de datos en destino:

Coordinadora de Organizaciones de Agricultores y Ganaderos, COAG
Unión de Consumidores de España, UCE.
Confederación Española de Amas de Casa, Consumidores y Usuarios, CEACCU

(ver evolución IPOD en la siguiente página)

EVOLUCIÓN DEL IPOD TOTAL 2008 - 2009

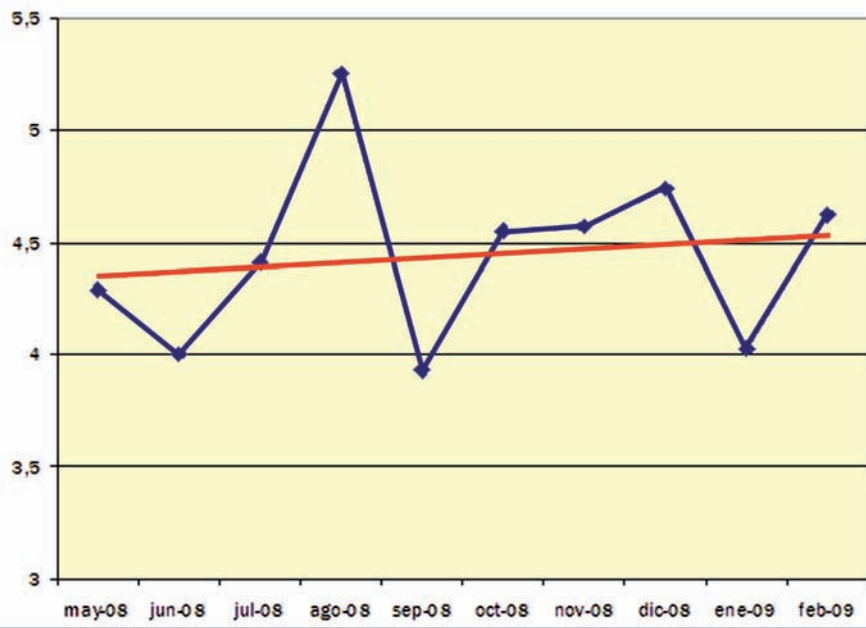

IPOD MARZO 2009

Índice de Precios en Origen y Destino de los alimentos

PRODUCTO	PRECIO ORIGEN (€/kg)	PRECIO DESTINO (€/kg)	DIFERENCIA PRECIO ORIGEN-DESTINO(1)	DIFERENCIA PORCENTUAL ORIGEN-DESTINO	IPOD
ACEITUNAS*	0,78	3,89	4,99	499%	IPOD AGRÍCOLA 4,90
ACEITE OLIVA VIRGEN*	1,87	3,52	1,88	188%	
PATATA	0,24	0,94	3,92	392%	
PAPA	0,30	0,89	2,97	297%	
CEBOLLA	0,18	1,10	6,11	611%	
AJOS	1,20	4,20	3,50	350%	
ACELGA	0,48	1,64	3,42	342%	
PUERRO*	1,10	1,82	1,65	165%	
COLIFLOR	0,58	1,70	2,93	293%	
REPOLLO	0,23	1,25	5,43	543%	
ALCACHOFA	0,32	2,08	6,50	650%	
CALABACÍN	0,32	1,93	6,03	603%	
ESPÁRRAGOS*	1,50	2,78	1,85	185%	
BERENJENA	0,60	2,18	3,63	363%	
TOMATES ENSALADA	0,58	2,13	3,67	367%	
ZANAHORIA	0,40	0,99	2,48	248%	
PIMIENTO VERDE	1,02	2,53	2,48	248%	
PIMIENTO ROJO	1,03	2,40	2,33	233%	
PEPINO	0,34	2,05	6,03	603%	
LECHUGA*	0,22	0,92	4,18	418%	
PLÁTANO	0,50	2,03	4,06	406%	
MANZANA	0,33	1,69	5,12	512%	
PERA	0,65	1,86	2,86	286%	
NARANJA	0,21	1,34	6,38	638%	
LIMÓN	0,05	1,43	28,60	2.860%	
CLEMENTINA	0,44	1,97	4,48	448%	
TERNERA 1ª	3,72	15,20	4,09	409%	IPOD GANADERO 3,19
CORDERO	4,74	10,27	2,17	217%	
POLLO*	1,14	3,12	2,74	274%	
CERDO	1,11	5,70	5,14	514%	
CONEJO	1,70	6,17	3,63	363%	
HUEVOS M*	0,81	1,35	1,67	167%	
LECHE VACA	0,31	0,91	2,94	294%	

IPOD
GENERAL
4,54

(1) - número de veces que se multiplica el precio de origen hasta que llega al consumidor.

* Lechuga (€/ud); pollo (€/kg canal); Huevos €/docena; Puerro (€/manejo); Ternera (kg/canal); Espárragos (€/manejo) Cordero (kg/canal de 10,5 kg y pascual 1ª); Cerdo de 7kg €/kg vivo; Aceituna entamada.

(ver evolución IPOD en la siguiente página)

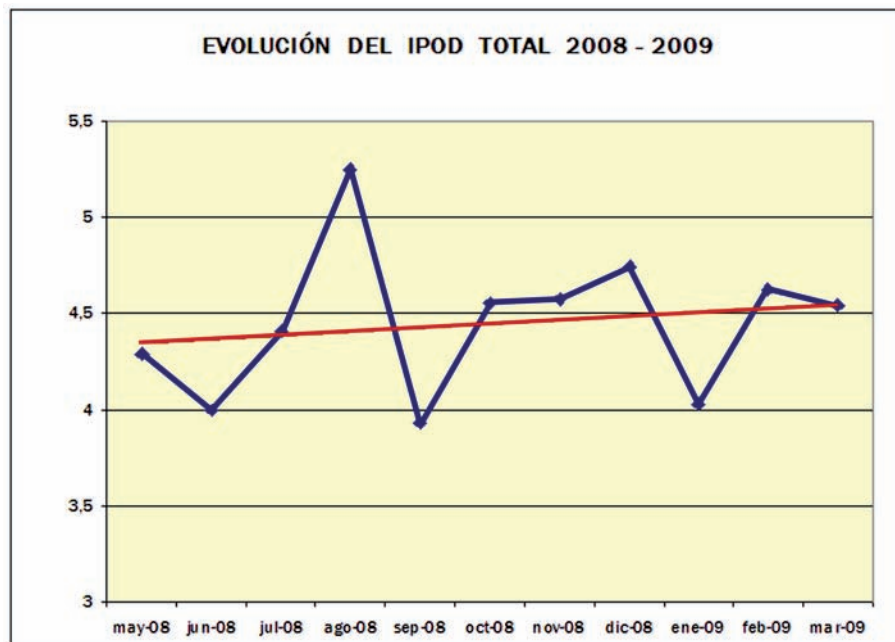

Fuente de datos en origen: Coordinadora de Organizaciones de Agricultores y Ganaderos, COAG

Fuente de datos en destino: Unión de Consumidores de España, UCE.
Confederación Española de Amas de Casa, Consumidores y Usuarios, CEACCU

IPOD ABRIL 2009

Índice de Precios en Origen y Destino de los alimentos

PRODUCTO	PRECIO ORIGEN (€/kg)	PRECIO DESTINO (€/kg)	DIFERENCIA PRECIO ORIGEN-DESTINO(1)	DIFERENCIA PORCENTUAL ORIGEN-DESTINO	IPOD
ACEITUNAS*	0,78	3,89	4,99	499%	IPOD AGRÍCOLA 5,04
ACEITE OLIVA VIRGEN*	1,68	3,52	2,10	210%	
PATATA	0,24	0,94	3,92	392%	
PAPA	0,39	1,33	3,41	341%	
CEBOLLA	0,17	1,10	6,47	647%	
AJOS	0,92	4,20	4,57	457%	
ACELGA	0,38	1,64	4,32	432%	
PUERRO*	0,93	1,82	1,96	196%	
COLIFLOR	0,56	1,70	3,04	304%	
REPOLLO	0,29	1,25	4,31	431%	
ALCACHOFA	0,36	2,08	5,78	578%	
CALABACÍN	0,16	1,93	12,06	1.206%	
ESPÁRRAGOS*	1	2,78	2,78	278%	
BERENJENA	0,31	2,18	7,03	703%	
TOMATES ENSALADA	0,83	2,13	2,57	257%	
ZANAHORIA	0,37	0,99	2,68	268%	
PIMIENTO VERDE	0,80	2,53	3,16	316%	
PIMIENTO ROJO	0,61	2,40	3,93	393%	
PEPINO	0,19	2,05	10,79	1.079%	
LECHUGA*	0,22	0,92	4,18	418%	
PLÁTANO	0,59	2,03	3,44	344%	
MANZANA	0,36	1,69	4,69	469%	
PERA	0,57	1,85	3,25	325%	
NARANJA	0,21	1,34	6,38	638%	
LIMÓN	0,10	1,43	14,30	1.430%	
TERNERA 1 ^a	3,85	15,2	3,95	395%	IPOD GANADERO 3,26
CORDERO	4,33	10,16	2,35	235%	
POLLO*	1,01	3,12	3,09	309%	
CERDO	1,13	5,7	5,04	504%	
CONEJO	1,71	6,17	3,61	361%	
HUEVOS M*	0,78	1,35	1,73	173%	
LECHE VACA	0,3	0,91	3,03	303%	IPOD GENERAL 4,65

(1) - número de veces que se multiplica el precio de origen hasta que llega al consumidor.

* Lechuga (€/ud); pollo (€/kg canal); Huevos €/docena; Puerro (€/manejo); Ternera (kg/canal); Espárragos (€/manejo) Cordero (kg/canal de 10,5 kg y pascual 1^a); Cerdo de 7kg €/kg vivo; Aceituna entamada.

(ver evolución IPOD en la siguiente página)

EVOLUCIÓN IPOD 2008 - 2009

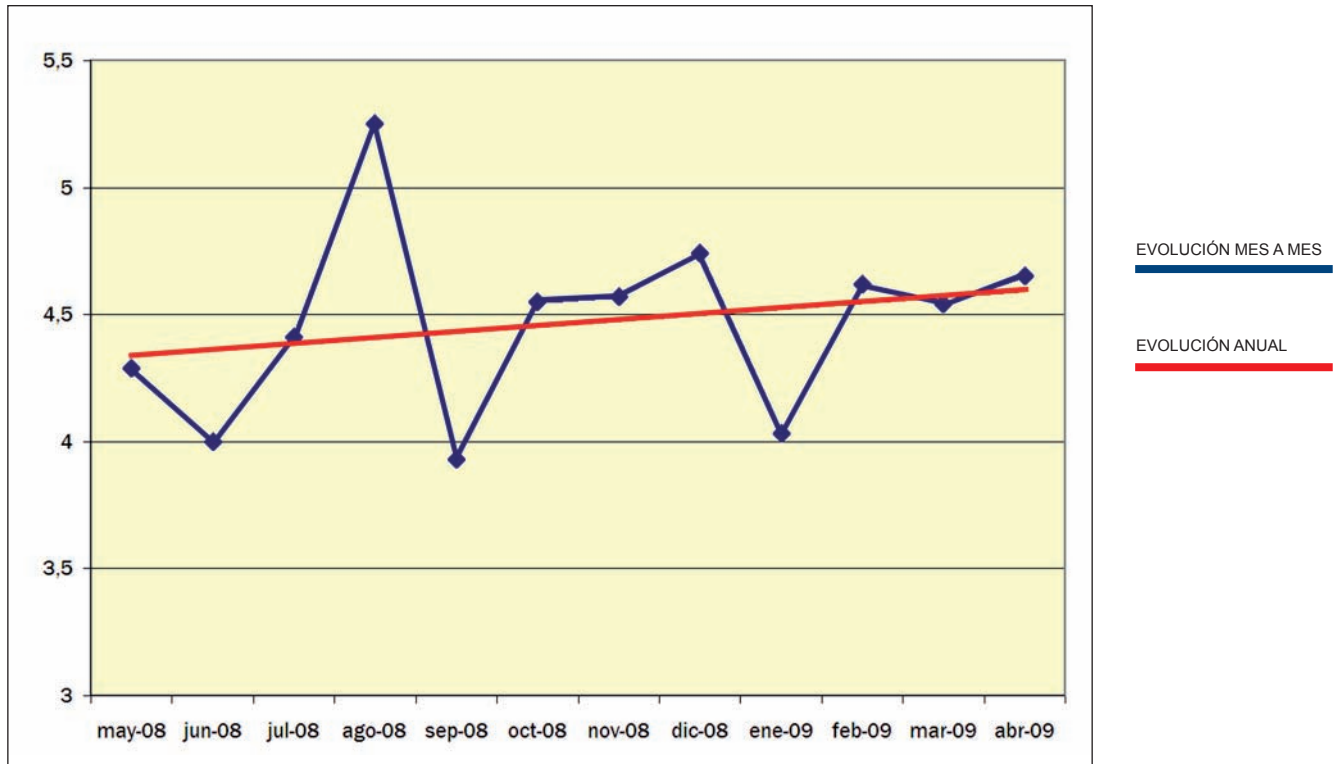

Fuente de datos en origen: Coordinadora de Organizaciones de Agricultores y Ganaderos, COAG

Fuente de datos en destino: Unión de Consumidores de España, UCE.
Confederación Española de Amas de Casa, Consumidores y Usuarios, CEACCU

IPOD MAYO 2009

Índice de Precios en Origen y Destino de los alimentos

PRODUCTO	PRECIO ORIGEN (€/kg)	PRECIO DESTINO (€/kg)	DIFERENCIA PRECIO ORIGEN-DESTINO(1)	DIFERENCIA PORCENTUAL ORIGEN-DESTINO	IPOD
ACEITUNAS*	0,78	3,89	4,99	499%	IPOD AGRÍCOLA 5,89
ACEITE OLIVA VIRGEN	1,75	3,50	2,00	200%	
PATATA	0,15	0,93	6,20	620%	
PAPA	0,28	0,81	2,89	289%	
CEBOLLA	0,14	1,10	7,86	786%	
AJOS	0,91	4,19	4,60	460%	
ACELGA	0,40	1,59	3,98	398%	
COLIFLOR	0,63	1,72	2,73	273%	
REPOLLO	0,40	1,23	3,08	308%	
ALCACHOFA	0,18	1,82	10,11	1.011%	
CALABACIN	0,16	1,61	10,06	1.006%	
GUISANTES VERDES	1,66	4,28	2,58	258%	
ESPÁRRAGOS*	1,20	2,60	2,17	217%	
BERENJENA	0,22	1,89	8,59	859%	
TOMATES ENSALADA	0,24	2,29	9,54	954%	
ZANAHORIA	0,30	1,00	3,33	333%	
PIMIENTO VERDE	0,38	2,57	6,76	676%	
PIMIENTO ROJO	0,41	2,33	5,68	568%	
PEPINO	0,12	1,80	15,00	1.500%	
LECHUGA*	0,10	0,87	8,70	870%	
PLÁTANO	0,56	1,97	3,52	352%	
PERA	0,76	1,84	2,42	242%	
CIRUELA	0,65	2,47	3,80	380%	
NARANJA	0,15	1,34	8,93	893%	
LIMÓN	0,12	1,40	11,67	1.167%	
SANDÍA	0,21	1,29	6,14	614%	
MELÓN PIEL DE SAPO	0,36	1,91	5,31	531%	
NECTARINA	0,65	2,66	4,09	409%	
MELOCOTÓN	0,60	2,46	4,10	410%	
TERNERA 1ª	3,78	15,17	4,01	401%	IPOD GANADERO 3,33
CORDERO	4,39	10,24	2,33	233%	
POLLO*	0,90	3,17	3,52	352%	
CERDO	1,11	5,68	5,12	512%	
CONEJO	1,80	6,16	3,42	342%	
HUEVOS M*	0,78	1,35	1,73	173%	
LECHE VACA	0,29	0,91	3,14	314%	

(1) - número de veces que se multiplica el precio de origen hasta que llega al consumidor.

* Lechuga y repollo (€/ud); pollo (€/kg canal); Huevos €/docena); Espárragos (€/manojos); Puerro (€/manojos); Ternera (kg/canal); Cordero (kg/canal de 12,5 kg y pascual 1ª); Cerdo 7kg €/kg vivo; Aceituna entamada.

IPOD
GENERAL
5,39

(ver evolución IPOD en la siguiente página)

EVOLUCIÓN IPOD 2008 - 2009

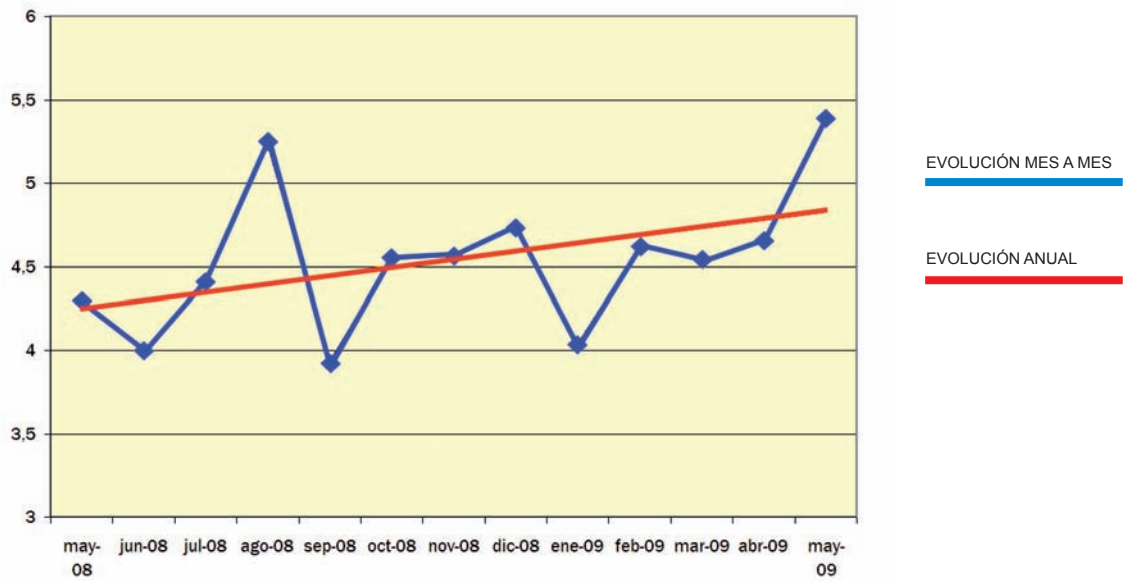

Fuente de datos en origen: Coordinadora de Organizaciones de Agricultores y Ganaderos, COAG

Fuente de datos en destino: Unión de Consumidores de España, UCE.
Confederación Española de Amas de Casa, Consumidores y Usuarios, CEACCU

IPOD JUNIO 2009

Índice de Precios en Origen y Destino de los alimentos

PRODUCTO	PRECIO ORIGEN (€/kg)	PRECIO DESTINO (€/kg)	DIFERENCIA PRECIO ORIGEN-DESTINO(1)	DIFERENCIA PORCENTUAL ORIGEN-DESTINO	IPOD
ACEITUNAS*	0,63	3,89	6,17	617%	IPOD AGRÍCOLA 6,88
ACEITE OLIVA VIRGEN EXTRA *	1,90	3,38	1,78	178%	
PATATA	0,07	0,92	13,14	1.314%	
PAPA	0,42	0,92	2,19	219%	
CEBOLLA	0,07	1,10	15,71	1.571%	
AJOS	0,93	4,21	4,53	453%	
ACELGA	0,41	1,58	3,85	385%	
COLIFLOR	0,15	1,64	10,93	1.093%	
REPOLLO	0,20	1,20	6,00	600%	
PUERRO*	0,46	1,74	3,78	378%	
CALABACÍN	0,19	1,34	7,05	705%	
GUISANTES VERDES	1,28	3,95	3,09	309%	
BERENJENA	0,19	1,66	8,74	874%	
TOMATES ENSALADA	0,18	2,04	11,33	1.133%	
ZANAHORIA	0,29	1,01	3,48	348%	
PIMIENTO VERDE	0,32	1,95	6,09	609%	
PIMIENTO ROJO	0,26	1,96	7,40	740%	
PEPINO	0,13	1,37	10,84	1.084%	
LECHUGA *	0,24	0,85	3,54	354%	
PLÁTANO	0,20	1,84	9,20	920%	
CIRUELA	0,50	2,30	4,60	460%	
LIMÓN *	0,18	1,34	7,44	744%	
SANDÍA *	0,14	1,03	7,63	763%	
MELÓN *	0,15	1,68	11,20	1.120%	
NECTARINA	0,52	2,43	4,67	467%	
MELOCOTÓN	0,55	2,46	4,47	447%	
UVA DE MESA	0,70	2,78	3,97	397%	
TERNERA 1ª	3,59	15,43	4,30	430%	IPOD GANADERO 3,16
CORDERO	4,40	10,05	2,28	228%	
POLLO*	1,48	2,96	2,00	200%	
CERDO	1,19	5,59	4,70	470%	
CONEJO	1,63	5,95	3,65	365%	
HUEVOS M*	0,74	1,34	1,81	181%	
LECHE VACA	0,26	0,88	3,38	338%	

(1) - número de veces que se multiplica el precio de origen hasta que llega al consumidor.

* Lechuga y repollo (€/ud); pollo (€/kg canal); Huevos €/docena; Puerro (€/manejo); Ternera (kg/canal); Pollo (kg/canal salida matadero) Cordero (kg/canal de 12,5 kg y pascual 1ª); Cerdo 7kg €/kg vivo; Aceituna entamada; Cítricos (precio en árbol); en melón y sandía las cotizaciones en el campo se han hundido en la última semana (0,07 euros/kg).

IPOD
GENERAL
6,03

(ver evolución IPOD en la siguiente página)

EVOLUCIÓN IPOD 2008 - 2009

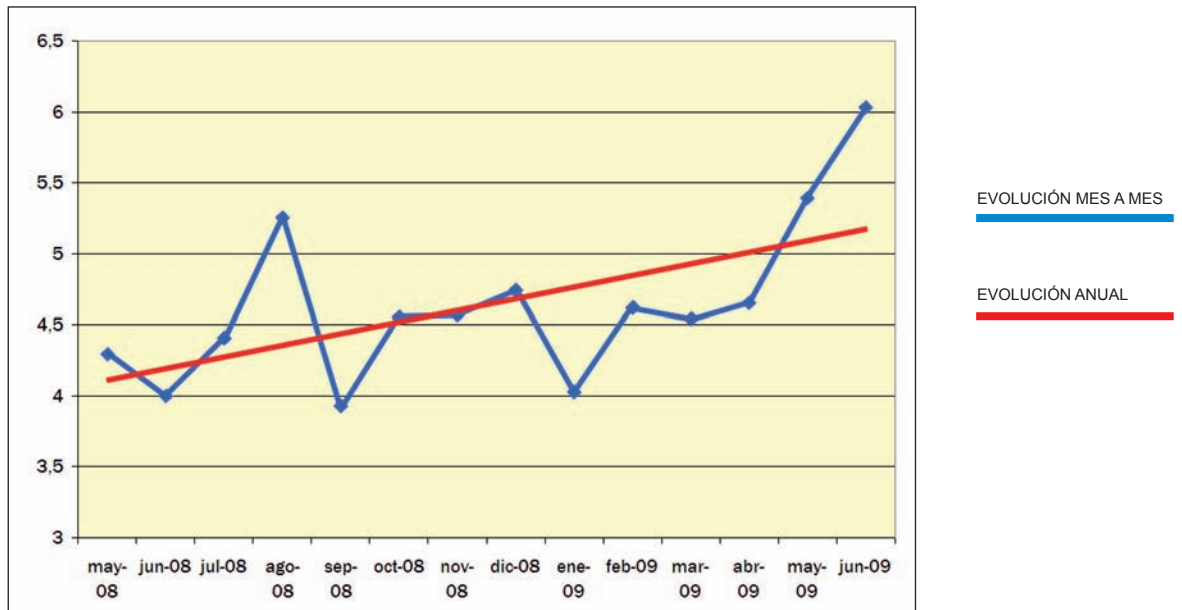

Fuente de datos en origen: Coordinadora de Organizaciones de Agricultores y Ganaderos, COAG

Fuente de datos en destino: Unión de Consumidores de España, UCE.
Confederación Española de Amas de Casa, Consumidores y Usuarios, CEACCU

IPOD JULIO 2009

Índice de Precios en Origen y Destino de los alimentos

PRODUCTO	PRECIO ORIGEN (€/kg)	PRECIO DESTINO (€/kg)	DIFERENCIA PRECIO ORIGEN-DESTINO(1)	DIFERENCIA PORCENTUAL ORIGEN-DESTINO	IPOD	
ACEITUNAS*	0,77	3,89	5,05	505%	IPOD AGRÍCOLA 6,48	
ACEITE OLIVA VIRGEN EXTRA	1,96	3,34	1,70	170%		
PATATA	0,19	0,91	4,79	479%		
PAPA	0,16	1,51	9,44	944%		
CEBOLLA	0,16	1,09	6,81	681%		
AJOS	0,94	4,21	4,48	448%		
ACELGA	0,51	1,58	3,10	310%		
COLIFLOR*	0,45	1,64	3,64	364%		
REPOLLO*	0,18	1,20	6,67	667%		
CALABACIN	0,15	1,34	8,93	893%		
BERENJENA	0,21	1,66	7,90	790%		
TOMATES ENSALADA	0,19	1,95	10,26	1.026%		
ZANAHORIA	0,18	1,01	5,61	561%		
PIMIENTO VERDE	0,39	1,95	5,00	500%		
PIMIENTO ROJO	0,68	1,96	2,88	288%		
PEPINO	0,21	1,35	6,43	643%		
LECHUGA*	0,17	0,84	4,94	494%		
PLÁTANO	0,52	1,84	3,54	354%		
PERA	0,41	2,16	5,27	527%		
CIRUELA	0,45	2,30	5,11	511%		
LIMÓN*	0,21	1,34	6,38	638%		
NARANJA*	0,22	1,32	6,00	600%		
SANDÍA	0,06	1,03	17,17	1.717%		
MELÓN PIEL DE SAPO	0,12	1,68	14,00	1.400%		
NECTARINA	0,34	2,43	7,15	715%		IPOD GANADERO 3,23
MELOCOTÓN	0,39	2,46	6,31	631%		
TERNERA 1ª	3,65	15,51	4,25	425%		
CORDERO	4,75	10,07	2,12	212%		
POLLO*	0,99	2,97	3,00	300%		
CERDO	1,33	5,60	4,21	421%		
CONEJO	1,51	5,86	3,88	388%		
HUEVOS M*	0,73	1,34	1,84	184%	IPOD GENERAL 5,79	
LECHE VACA	0,26	0,87	3,35	335%		

(1) - número de veces que se multiplica el precio de origen hasta que llega al consumidor.

* Lechuga, coliflor y repollo (€/ud); Pollo (€/kg canal); Huevos €/docena; Espárragos (€/manejo); Puerro (€/manejo); Ternera (kg/canal); Cordero (kg/canal de 12,5 kg y pascual 1ª); Cerdo 7kg €/kg vivo; Aceituna entamada; Cítricos (incluida recolección)

(ver evolución IPOD en la siguiente página)

EVOLUCIÓN IPOD 2008 - 2009

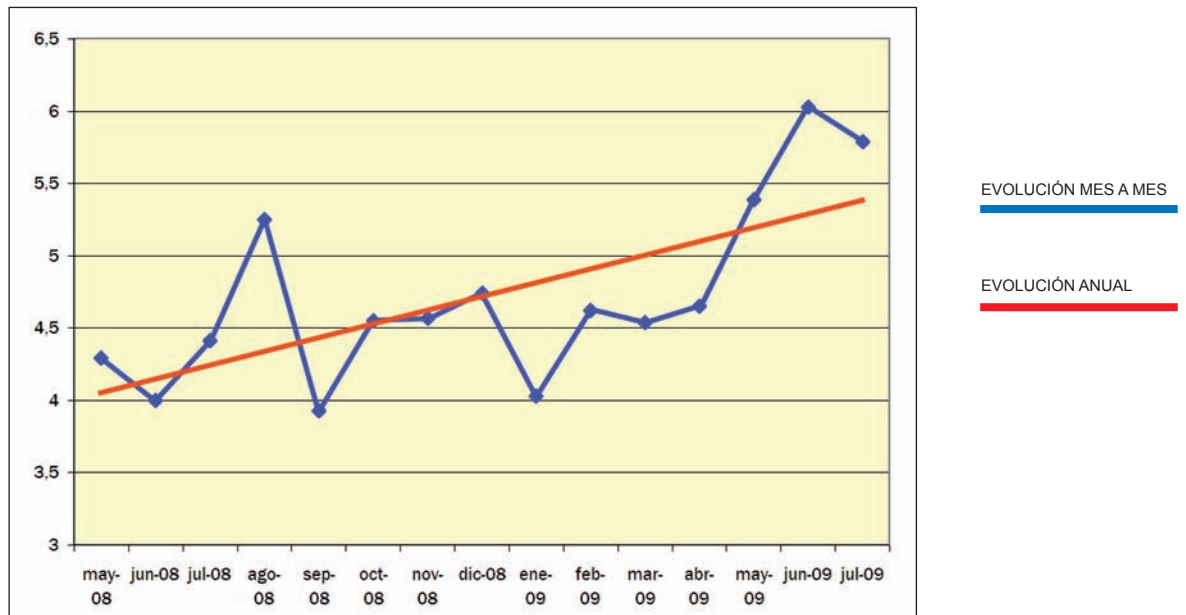

Fuente de datos en origen: Coordinadora de Organizaciones de Agricultores y Ganaderos, COAG

Fuente de datos en destino: Unión de Consumidores de España, UCE.
Confederación Española de Amas de Casa, Consumidores y Usuarios, CEACCU

IPOD AGOSTO 2009

Índice de Precios en Origen y Destino de los alimentos

PRODUCTO	PRECIO ORIGEN (€/kg)	PRECIO DESTINO (€/kg)	DIFERENCIA PRECIO ORIGEN-DESTINO(1)	DIFERENCIA PORCENTUAL ORIGEN-DESTINO	IPOD
ACEITUNAS*	0,70	3,87	5,53	553%	IPOD AGRÍCOLA 5,27
ACEITE OLIVA VIRGEN * EXTRA	2,28	3,31	1,45	145%	
PATATA	0,06	0,90	15,00	1.500%	
PAPA	0,14	0,63	4,50	450%	
CEBOLLA	0,09	1,05	11,67	1.167%	
AJOS	0,96	4,21	4,39	439%	
ACELGA	0,46	1,51	3,28	328%	
REPOLLO*	0,12	1,21	10,08	1.008%	
CALABACIN	0,31	1,37	4,42	442%	
BERENJENA	0,34	1,53	4,50	450%	
TOMATES ENSALADA	0,29	1,75	6,03	603%	
ZANAHORIA	0,15	0,97	6,47	647%	
PIMIENTO VERDE	0,53	1,78	3,36	336%	
PIMIENTO ROJO	0,58	2,08	3,58	358%	
PEPINO	0,33	1,28	3,88	388%	
ALUBIA VERDE	1,53	3,04	1,99	199%	
LECHUGA*	0,20	0,63	3,15	315%	
PLÁTANO	0,53	1,66	3,13	313%	
PERA	0,33	2,34	7,09	709%	
CIRUELA	0,40	1,81	4,53	453%	
LIMÓN	0,33	1,32	4,00	400%	
SANDÍA	0,25	0,74	2,96	296%	
MELÓN	0,20	1,24	6,20	620%	
NECTARINA	0,31	1,79	5,77	577%	
MELOCOTÓN	0,36	1,69	4,69	469%	
TERNERA 1 ^a	3,63	15,61	4,30	430%	POD GANADERO 3,05
CORDERO	4,83	10,13	2,10	210%	
POLLO*	1,52	2,99	1,97	197%	
CERDO	1,21	5,64	4,66	466%	
CONEJO	1,75	5,85	3,34	334%	
HUEVOS M*	0,73	1,34	1,84	184%	
LECHE VACA	0,27	0,85	3,15	315%	IPOD GENERAL 4,78

(1) - número de veces que se multiplica el precio de origen hasta que llega al consumidor.

* Lechuga, coliflor y repollo (€/ud); pollo (€/kg canal); Huevos €/docena); Espárragos (€/manejo); Puerro (€/manejo); Ternera (kg/canal); Cordero (kg/canal de 12,5 kg y pascual 1^a); Cerdo 7kg €/kg vivo; Aceituna entamada; Cítricos (incluida recolección)

(ver evolución IPOD en la siguiente página)

EVOLUCIÓN IPOD 2008 - 2009

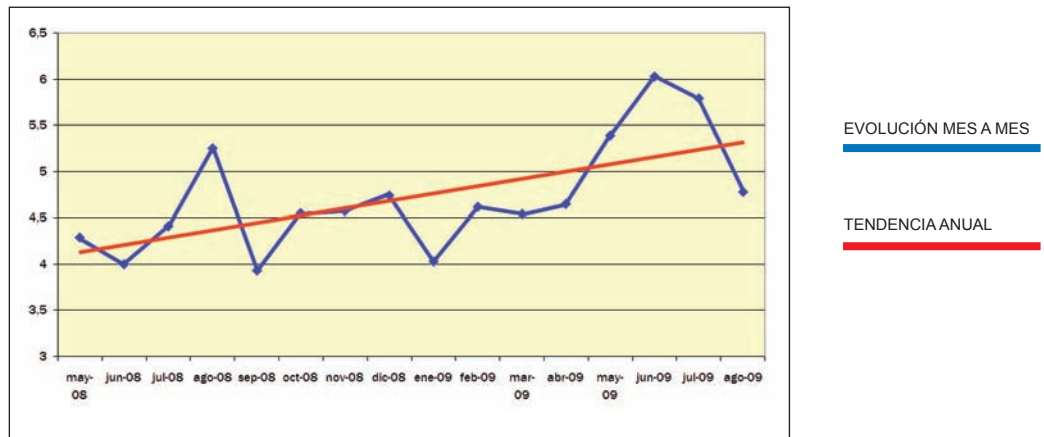

Fuente de datos en origen: Coordinadora de Organizaciones de Agricultores y Ganaderos, COAG

Fuente de datos en destino: Unión de Consumidores de España, UCE.
Confederación Española de Amas de Casa, Consumidores y Usuarios, CEACCU

IPOD SEPTIEMBRE 2009

Índice de Precios en Origen y Destino de los alimentos

PRODUCTO	PRECIO ORIGEN (€/kg)	PRECIO DESTINO (€/kg)	DIFERENCIA PRECIO ORIGEN-DESTINO(1)	DIFERENCIA PORCENTUAL ORIGEN-DESTINO	IPOD
ACEITUNAS*	0,48	3,87	8,06	806%	IPOD AGRÍCOLA 5,07
ACEITE DE OLIVA EXTRA VIRGEN*	2,49	3,30	1,33	133%	
PATATA	0,06	0,89	14,83	1.483%	
PAPA	0,29	1,19	4,10	410%	
CEBOLLA	0,10	1,05	10,50	1.050%	
AJOS	1,50	4,21	2,81	281%	
ACELGA	0,41	1,51	3,68	368%	
REPOLLO*	0,15	1,21	8,07	807%	
COLIFLOR*	0,57	1,70	2,98	298%	
BROCOLI	0,46	2,13	4,63	463%	
CALABACIN	0,29	1,38	4,76	476%	
BERENJENA	0,43	1,53	3,56	356%	
TOMATES ENSALADA	0,39	1,76	4,51	451%	
ZANAHORIA	0,11	0,96	8,73	873%	
PIMIENTO VERDE	0,52	1,78	3,42	342%	
PIMIENTO ROJO	0,56	2,08	3,71	371%	
PEPINO	0,32	1,78	5,56	556%	
ALUBIA VERDE	2,00	3,73	1,87	187%	
LECHUGA*	0,25	0,84	3,36	336%	
PLÁTANO	0,65	1,66	2,55	255%	
MANZANA	0,32	1,64	5,13	513%	
PERA	0,35	2,33	6,66	666%	
CIRUELA	0,40	1,80	4,50	450%	
LIMÓN	0,42	1,33	3,17	317%	
SANDÍA	0,20	0,75	3,75	375%	
MELÓN	0,32	1,23	3,84	384%	
NECTARINA	0,35	1,77	5,06	506%	
MELOCOTÓN	0,25	1,68	6,72	672%	
TERNERA 1ª	3,85	15,61	4,05	405%	IPOD GANADERO 3,16
CORDERO	5,28	10,46	1,98	198%	
POLLO*	1,16	3,01	2,59	259%	
CERDO	1,10	5,61	5,10	510%	
CONEJO	1,80	5,92	3,29	329%	
HUEVOS M*	0,68	1,34	1,97	197%	
LECHE VACA	0,27	0,84	3,11	311%	IPOD GENERAL 4,68

(1) - número de veces que se multiplica el precio de origen hasta que llega al consumidor.

* Lechuga, coliflor y repollo (€/ud); pollo (€/kg canal); Huevos €/docena); Espárragos (€/manejo); Puerro (€/manejo); Ternera (kg/canal); Conejo kg/vivo; Cordero (kg/canal de 12,5 kg y pascual 1ª); Cerdo 7kg €/kg vivo; Aceituna en verde; Cítricos (incluida recolección)

(ver evolución IPOD en la siguiente página)

EVOLUCIÓN IPOD 2008 - 2009

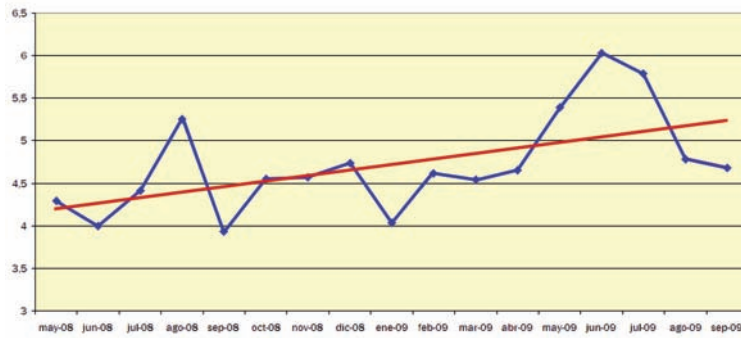

EVOLUCIÓN MES A MES

TENDENCIA ANUAL

Fuente de datos en origen: Coordinadora de Organizaciones de Agricultores y Ganaderos, COAG

Fuente de datos en destino: Unión de Consumidores de España, UCE.
Confederación Española de Amas de Casa, Consumidores y Usuarios, CEACCU

IPOD OCTUBRE 2009

Índice de Precios en Origen y Destino de los alimentos

PRODUCTO	PRECIO ORIGEN (€/kg)	PRECIO DESTINO (€/kg)	DIFERENCIA PRECIO ORIGEN-DESTINO(1)	DIFERENCIA PORCENTUAL ORIGEN-DESTINO	IPOD
ACEITUNAS*	0,45	3,89	8,64	864%	IPOD AGRÍCOLA 5,82
ACEITE DE OLIVA VIRGEN EXTRA*	2,44	3,33	1,36	136%	
PATATA	0,05	0,60	12,00	1.200%	
PAPA	0,37	1,19	3,22	332%	
CEBOLLA	0,06	1,04	17,33	1.733%	
AJOS	0,90	4,19	4,66	466%	
ACELGA	0,37	1,53	4,14	414%	
REPOLLO*	0,23	1,23	5,35	535%	
COLIFLOR*	0,58	1,77	3,05	305%	
COL*	0,09	0,91	10,11	1.011%	
ALCACHOFA	0,53	2,50	4,72	472%	
CALABACIN	0,21	1,44	6,86	686%	
BERENJENA	0,14	1,56	11,31	1.131%	
TOMATE ENSALADA	0,47	1,97	4,19	419%	
ZANAHORIA	0,08	0,97	12,13	1.213%	
PIMIENTO VERDE	0,57	1,83	3,21	321%	
PIMIENTO ROJO	0,49	2,04	4,16	416%	
PEPINO	0,18	1,40	7,78	778%	
JUDÍA VERDE	0,79	3,69	4,69	469%	
ALUBIA VERDE	1,50	3,49	2,33	233%	
LECHUGA*	0,17	0,85	5,00	500%	
PLÁTANO	0,68	1,88	2,76	276%	
MANZANA	0,29	1,63	5,62	562%	
PERA	0,47	2,05	4,36	436%	
NARANJA	0,31	1,48	4,77	477%	
LIMÓN	0,30	1,71	5,70	570%	
MANDARINA	0,39	1,73	4,44	444%	
MELÓN	0,35	1,35	3,86	386%	
CHIRIMOYA	1,00	2,56	2,56	256%	
MELOCOTÓN	0,28	1,82	6,50	650%	
NECTARINA	0,35	1,75	5,00	500%	
UVA	0,50	2,26	4,52	452%	
TERNERA 1ª	3,44	15,67	4,56	456%	IPOD GANADERO 3,31
CORDERO	5,95	10,65	1,79	179%	
POLLO*	0,82	3,00	3,66	366%	
CERDO	1,02	5,61	5,50	550%	
CONEJO	1,91	5,99	3,14	314%	
HUEVOS M*	0,81	1,33	1,64	164%	
LECHE VACA	0,29	0,84	2,90	290%	

(1) - número de veces que se multiplica el precio de origen hasta que llega al consumidor.

* Lechuga, col, coliflor y repollo (€/ud); pollo (€/kg canal); Huevos €/docena); Espárragos (€/manejo); Puerro (€/manejo); Ternera (kg/canal); Conejo kg/vivo; Cordero (kg/canal de 12,5 kg y pascual 1ª); Cerdo 7kg €/kg vivo; Aceituna en verde; Cítricos (incluida recolección)

(ver evolución IPOD en la siguiente página)

IPOD
GENERAL
5,37

EVOLUCIÓN IPOD 2008 - 2009

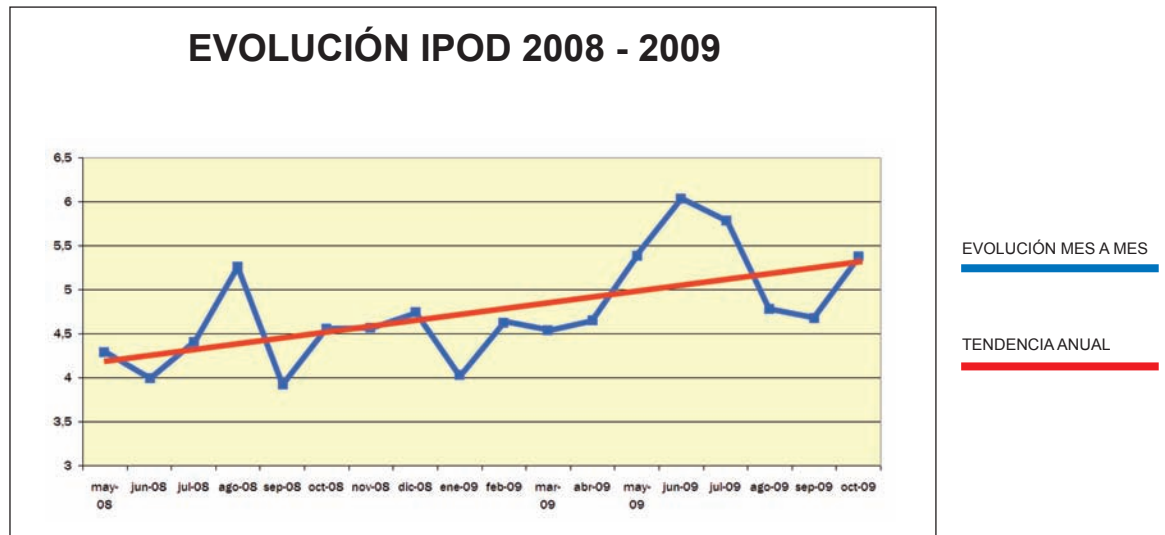

Fuente de datos en origen: Coordinadora de Organizaciones de Agricultores y Ganaderos, COAG

Fuente de datos en destino: Unión de Consumidores de España, UCE.
Confederación Española de Amas de Casa, Consumidores y Usuarios, CEACCU

IPOD NOVIEMBRE 2009

Índice de Precios en Origen y Destino de los alimentos

PRODUCTO	PRECIO ORIGEN (€/kg)	PRECIO DESTINO (€/kg)	DIFERENCIA PRECIO ORIGEN-DESTINO(1)	DIFERENCIA PORCENTUAL ORIGEN-DESTINO	IPOD
ACEITUNAS*	0,51	3,88	7,61	761%	IPOD AGRÍCOLA 4,85
ACEITE OLIVA EXTRA VIRGEN*	2,18	3,40	1,56	156%	
PATATA	0,25	0,88	3,52	352%	
PAPA	0,41	0,80	1,95	195%	
CEBOLLA	0,25	1,09	4,36	436%	
AJOS	1,45	4,20	2,90	290%	
REPOLLO*	0,34	1,22	3,59	359%	
COLIFLOR*	0,17	1,67	9,82	982%	
ALCACHOFA	0,26	2,44	9,25	925%	
CALABACIN	0,38	1,49	3,91	391%	
BERENJENA	0,21	1,52	7,20	720%	
PUERROS	0,82	1,65	2,01	201%	
TOMATES ENSALADA	0,28	1,00	3,54	354%	
ZANAHORIA	0,08	0,98	12,25	1.225%	
PIMIENTO VERDE	0,30	1,81	6,01	601%	
PIMIENTO ROJO	0,42	2,00	4,75	475%	
PEPINO	0,23	1,41	6,20	620%	
JUDÍA VERDE	0,98	3,43	3,50	350%	
LECHUGA*	0,23	0,84	3,65	365%	
PLÁTANO	0,56	2,08	3,71	371%	
MANZANA	0,29	1,70	5,86	586%	
PERA	0,56	2,03	3,63	363%	
NARANJA	0,29	1,54	5,31	531%	
LIMÓN	0,44	1,69	3,84	384%	
MANDARINA	0,54	1,92	3,58	358%	
CHIRIMOYA	0,90	2,38	2,64	264%	
TERNERA 1ª	3,55	15,68	4,42	442%	IPOD GANADERO 3,31
CORDERO	6,40	10,71	1,67	167%	
POLLO*	0,80	2,95	3,69	369%	
CERDO	0,98	5,55	5,66	566%	
CONEJO	1,89	6,06	3,21	321%	
HUEVOS M*	0,76	1,33	1,75	175%	
LECHE VACA	0,30	0,84	2,80	280%	
					IPOD GENERAL 4,53

(1) - número de veces que se multiplica el precio de origen hasta que llega al consumidor.

* Lechuga, coliflor y repollo (€/ud); pollo (€/kg canal); Huevos €/docena); Espárragos (€/manejo); Puerro (€/manejo); Ternera (kg/canal); Conejo kg/vivo; Cordero (kg/canal de 12,5 kg y pascual 1ª); Cerdo 7kg €/kg vivo; Aceituna en verde; Cítricos (incluida recolección)

(ver evolución IPOD en la siguiente página)

EVOLUCIÓN IPOD 2008 - 2009

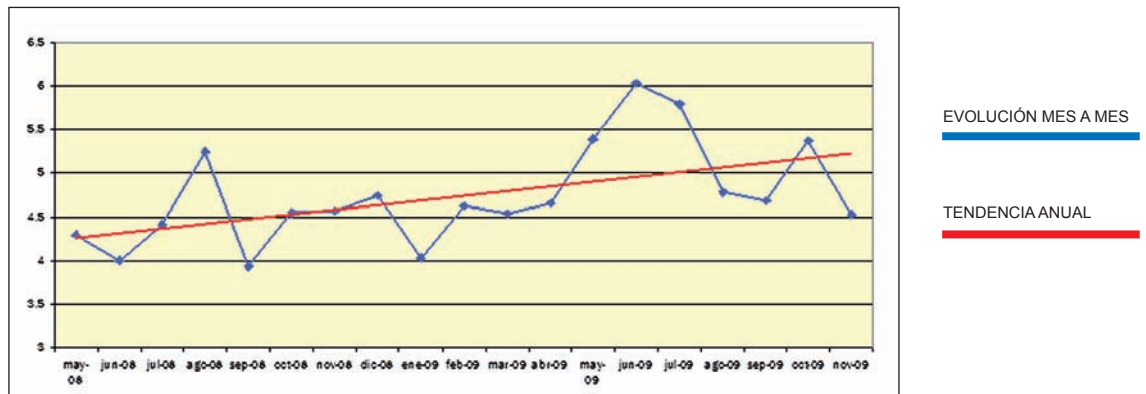

Fuente de datos en origen: Coordinadora de Organizaciones de Agricultores y Ganaderos, COAG

Fuente de datos en destino: Unión de Consumidores de España, UCE.
Confederación Española de Amas de Casa, Consumidores y Usuarios, CEACCU



IPOD DICIEMBRE 2009

Índice de Precios en Origen y Destino de los alimentos

PRODUCTO	PRECIO ORIGEN (€/kg)	PRECIO DESTINO (€/kg)	DIFERENCIA PRECIO ORIGEN-DESTINO(1)	DIFERENCIA PORCENTUAL ORIGEN-DESTINO	IPOD
ACEITUNAS*	0,70	3,88	5,54	554%	IPOD AGRÍCOLA 4,41
ACEITE OLIVA EXTRA VIRGEN*	2,03	3,45	1,70	170%	
PATATA	0,15	0,88	5,87	587%	
PAPA	0,51	1,25	2,45	245%	
CEBOLLA	0,35	1,03	2,94	294%	
AJOS	1,45	4,21	2,90	290%	
REPOLLO*	0,28	1,20	4,29	429%	
COLIFLOR*	0,48	1,59	3,31	331%	
ALCACHOFA	0,44	2,11	4,80	480%	
CALABACIN	0,21	1,45	6,90	690%	
ACELGA	0,38	1,49	3,92	392%	
JUDIA VERDE	1,56	3,44	2,21	221%	
BERENJENA	0,63	1,58	2,51	251%	
TOMATES ENSALADA	0,44	1,88	4,27	427%	
ZANAHORIA	0,08	0,98	12,25	1.225%	
PIMIENTO VERDE	0,42	1,76	4,15	415%	
PIMIENTO ROJO	0,51	1,93	3,77	377%	
PEPINO	0,54	1,46	2,68	268%	
LECHUGA*	0,25	0,85	3,40	340%	
PLÁTANO	0,36	1,96	5,44	544%	
MANZANA	0,30	1,65	5,50	550%	
PERA	0,55	2,03	3,69	369%	
NARANJA	0,23	1,45	6,30	630%	
LIMÓN	0,32	1,66	5,19	519%	
MANDARINA	0,35	1,46	4,17	417%	
TERNERA 1ª	3,61	15,69	4,35	435%	IPOD GANADERO 3,28
CORDERO	6,50	10,86	1,67	167%	
POLLO*	0,95	2,91	3,06	306%	
CERDO	1,01	5,56	5,50	550%	
CONEJO	1,62	6,07	3,75	375%	
HUEVOS M*	0,77	1,33	1,73	173%	
LECHE VACA	0,29	0,84	2,90	290%	IPOD GENERAL 4,16

(1) - número de veces que se multiplica el precio de origen hasta que llega al consumidor.

* Lechuga, coliflor y repollo (€/ud); pollo (€/kg canal); Huevos €/docena; Ternera (kg/canal); Conejo kg/vivo; Cordero (kg/canal de 12,5 kg y pascual 1ª); Cerdo 7kg €/kg vivo; Aceituna entamada; Cítricos (incluida recolección)

(ver evolución IPOD en la siguiente página)

EVOLUCIÓN IPOD 2008 - 2009

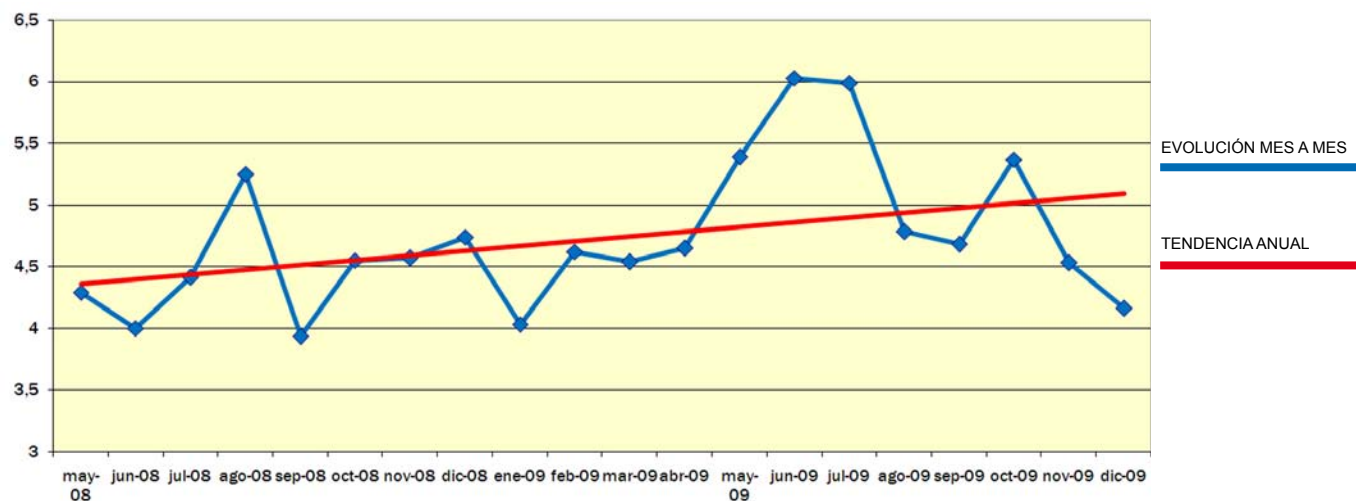

Fuente de datos en origen: Coordinadora de Organizaciones de Agricultores y Ganaderos, COAG

Fuente de datos en destino: Unión de Consumidores de España, UCE.
Confederación Española de Amas de Casa, Consumidores y Usuarios, CEACCU

IPOD ENERO 2010

Índice de Precios en Origen y Destino de los alimentos

PRODUCTO	PRECIO ORIGEN (€/kg)	PRECIO DESTINO (€/kg)	DIFERENCIA PRECIO ORIGEN-DESTINO(1)	DIFERENCIA PORCENTUAL ORIGEN-DESTINO	IPOD
ACEITUNAS* (entamada)	0,75	3,88	5,17	517%	IPOD AGRÍCOLA 4,34
ACEITE OLIVA VIRGEN EXTRA*	2,11	3,45	1,64	164%	
PATATA	0,12	0,60	5,00	500%	
PAPA	0,53	0,63	1,19	119%	
CEBOLLA	0,17	1,03	6,06	606%	
REPOLLO	0,23	1,21	5,26	526%	
COLIFLOR	0,30	1,62	5,40	540%	
ALCACHOFA	0,83	2,56	3,08	308%	
CALABACIN	1,12	1,81	1,62	162%	
ACELGA	0,43	1,50	3,49	349%	
JUDIA VERDE	1,96	3,74	1,91	191%	
BERENJENA	0,82	1,80	2,21	221%	
TOMATES ENSALADA	0,45	1,99	4,42	442%	
ZANAHORIA	0,13	0,99	7,62	762%	
PIMIENTO VERDE	0,53	1,86	3,53	353%	
PIMIENTO ROJO	0,42	1,94	4,63	463%	
PEPINO	0,65	1,55	2,38	238%	
LECHUGA*	0,14	0,86	6,14	614%	
PLÁTANO	0,18	1,81	10,06	1.006%	
MANZANA	0,29	1,65	5,69	569%	
PERA	0,55	2,03	3,69	369%	
NARANJA	0,27	1,43	5,30	530%	
LIMÓN	0,33	1,62	4,91	491%	
MANDARINA	0,37	1,44	3,89	389%	
FRESÓN	1,89	4,97	2,63	263%	
TERNERA 1ª	3,61	15,73	4,36	436%	IPOD GANADERO 3,37
CORDERO	5,40	10,88	2,01	201%	
POLLO*	0,92	2,85	3,10	310%	
CERDO	1,01	5,55	5,50	550%	
CONEJO	1,46	5,96	4,08	408%	
HUEVOS M*	0,77	1,34	1,74	174%	
LECHE VACA	0,30	0,84	2,80	280%	IPOD GENERAL 4,08

(1) - número de veces que se multiplica el precio de origen hasta que llega al consumidor.

* Lechuga (€/ud); pollo (€/kg canal); Huevos €/docena; Ternera (kg/canal); Conejo kg/vivo; Cordero (kg/canal de 12,5 kg y pascual 1ª); Cerdo 7kg €/kg vivo; Aceituna entamada; Cítricos (incluida recolección)

(ver evolución IPOD en la siguiente página)

EVOLUCIÓN DEL IPOD TOTAL 2008 - 2010

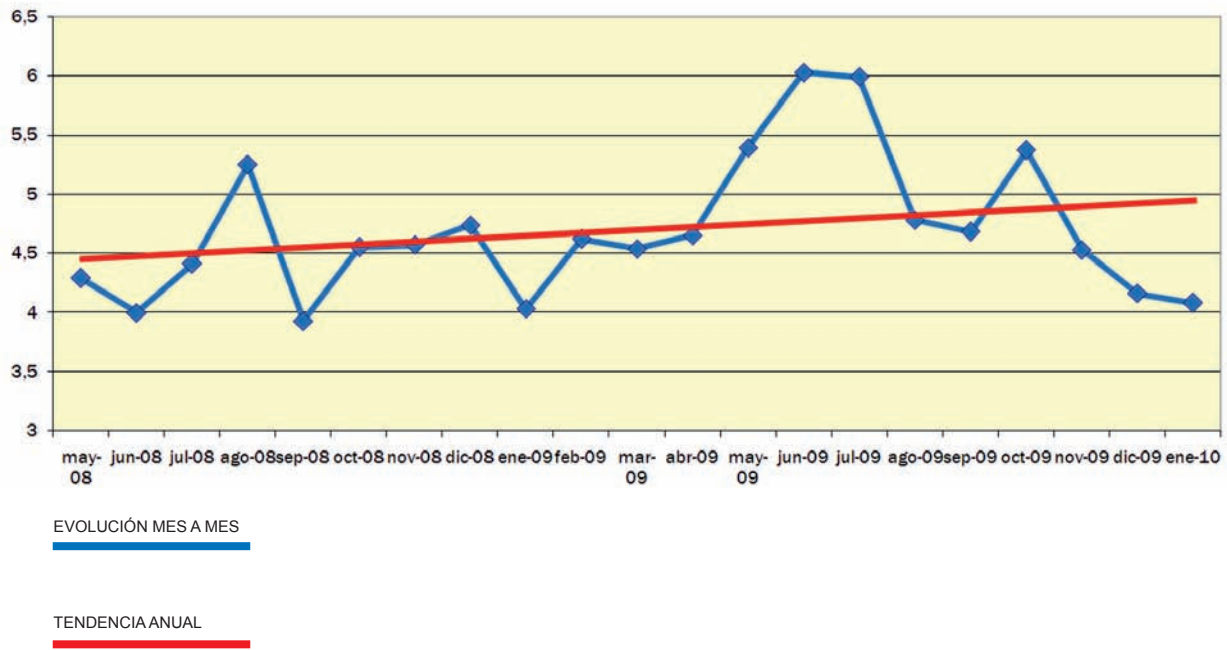

Fuente de datos en origen: Coordinadora de Organizaciones de Agricultores y Ganaderos, COAG

Fuente de datos en destino: Unión de Consumidores de España, UCE.
Confederación Española de Amas de Casa, Consumidores y Usuarios, CEACCU

IPOD FEBRERO 2010

Índice de Precios en Origen y Destino de los alimentos

PRODUCTO	PRECIO ORIGEN (€/kg)	PRECIO DESTINO (€/kg)	DIFERENCIA PRECIO ORIGEN-DESTINO(1)	DIFERENCIA PORCENTUAL ORIGEN-DESTINO	IPOD
ACEITUNAS* (entamada)	0,83	3,88	4,67	467%	IPOD AGRÍCOLA 3,75
ACEITE OLIVA VIRGEN EXTRA*	2,14	3,45	1,61	161%	
PATATA	0,11	0,60	5,45	545%	
PAPA	0,47	0,72	1,53	153%	
CEBOLLA	0,24	1,04	4,33	433%	
AJO	1,90	4,33	2,28	228%	
REPOLLO	0,20	1,20	6,00	600%	
COLIFLOR	0,48	1,74	3,63	363%	
ALCACHOFA	1,39	3,09	2,22	222%	
CALABACIN	1,23	2,15	1,75	175%	
ACELGA	0,50	1,55	3,10	310%	
JUDIAS VERDES	2,25	3,82	1,70	170%	
GUISANTES	2,31	3,84	1,66	166%	
BERENJENA	1,22	2,13	1,75	175%	
TOMATES ENSALADA	0,65	2,02	3,11	311%	
ZANAHORIA	0,17	0,98	5,76	576%	
PIMIENTO VERDE	1,00	2,04	2,04	204%	
PIMIENTO ROJO	0,79	1,97	2,48	248%	
PEPINO	0,82	1,62	1,98	198%	
LECHUGA*	0,26	0,88	3,38	338%	
BRÓCOLI	0,37	1,96	5,30	530%	
PLÁTANO	0,13	1,71	13,15	1.315%	
MANZANA	0,33	1,57	4,76	476%	
PERA	0,56	2,02	3,61	361%	
NARANJA	0,28	1,41	5,04	504%	
LIMÓN	0,32	1,61	5,03	503%	
MANDARINA	0,38	1,46	3,84	384%	
FRESÓN	1,20	4,07	3,39	339%	
TERNERA 1ª	3,60	15,73	4,37	437%	IPOD GANADERO 3,31
CORDERO	4,86	10,62	2,19	219%	
POLLO*	0,85	2,83	3,33	333%	
CERDO	1,11	5,52	4,97	497%	
CONEJO	1,54	5,87	3,81	381%	
HUEVOS M*	0,80	1,35	1,69	169%	
LECHE VACA	0,30	0,84	2,80	280%	

(1) - número de veces que se multiplica el precio de origen hasta que llega al consumidor.

* Lechuga (€/ud); Huevos €/docena; Ternera (kg/canal); Conejo kg/vivo; Cordero (kg/canal de 12,5 kg y pascual 1ª); Cerdo 7kg y Pollo €/kg vivo; Aceituna entamada; Cítricos (incluida recolección)

IPOD
GENERAL
3,65

(ver evolución IPOD en la siguiente página)

EVOLUCIÓN DEL IPOD TOTAL 2008 - 2010

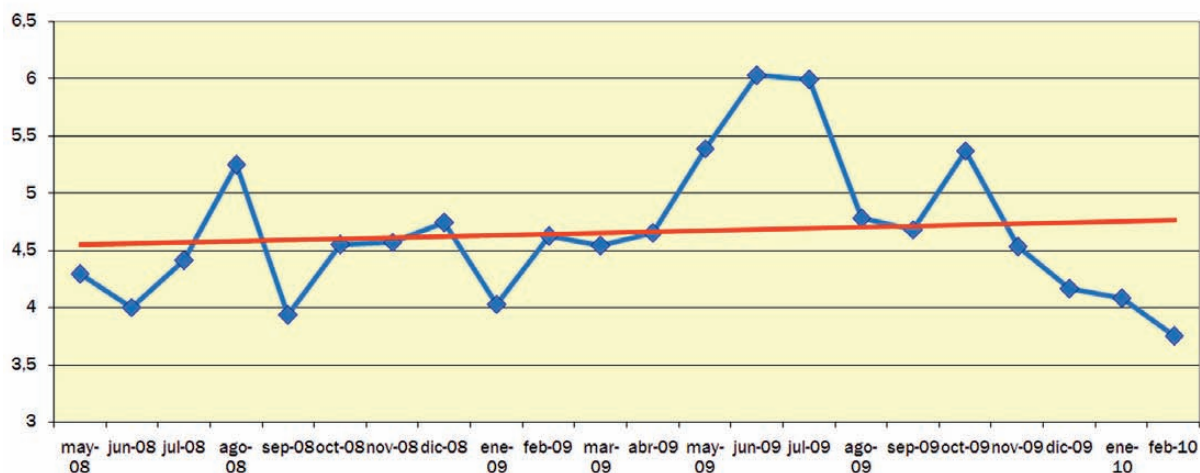

EVOLUCIÓN MES A MES

TENDENCIA ANUAL

Fuente de datos en origen: Coordinadora de Organizaciones de Agricultores y Ganaderos, COAG

Fuente de datos en destino: Unión de Consumidores de España, UCE.
Confederación Española de Amas de Casa, Consumidores y Usuarios, CEACCU

IPOD MARZO 2010

Índice de Precios en Origen y Destino de los alimentos

PRODUCTO	PRECIO ORIGEN (€/kg)	PRECIO DESTINO (€/kg)	DIFERENCIA PRECIO ORIGEN-DESTINO(1)	DIFERENCIA PORCENTUAL ORIGEN-DESTINO	IPOD
ACEITUNAS*	0,86	3,87	4,50	450%	IPOD AGRÍCOLA 3,28
ACEITE OLIVA VIRGEN EXTRA*	2,15	3,44	1,60	160%	
PATATA	0,06	0,60	10,00	1.000%	
PAPA	0,53	0,96	1,81	181%	
CEBOLLA	0,27	1,07	3,96	396%	
AJO	2,09	4,39	2,10	210%	
REPOLLO	0,31	1,20	3,87	387%	
COLIFLOR	0,78	1,80	2,31	231%	
ALCACHOFA	1,00	2,80	2,80	280%	
CALABACIN	1,32	2,37	1,80	180%	
ACELGA	0,54	1,57	2,91	291%	
JUDIAS VERDES	2,09	4,02	1,92	192%	
GUISANTES	1,87	4,03	2,16	216%	
BERENJENA	0,84	2,33	2,77	277%	
TOMATES ENSALADA	1,05	2,17	2,07	207%	
ZANAHORIA	0,36	0,99	2,75	275%	
PIMIENTO VERDE	1,00	2,48	2,48	248%	
PIMIENTO ROJO	1,50	2,29	1,53	153%	
PEPINO	0,90	1,72	1,91	191%	
LECHUGA*	0,30	0,96	3,20	320%	
BROCOLI	0,56	2,15	3,84	384%	
PLÁTANO	0,30	1,63	5,43	543%	
MANZANA	0,31	1,63	5,26	526%	
PERA	0,54	1,73	3,20	320%	
NARANJA	0,34	1,42	4,18	418%	
LIMÓN	0,33	1,59	4,82	482%	
MANDARINA	0,47	1,59	3,38	338%	
TERNERA 1ª	3,55	15,68	4,42	442%	IPOD GANADERO 3,25
CORDERO	4,89	10,38	2,12	212%	
POLLO*	0,97	2,85	2,94	294%	
CERDO	1,08	5,49	5,08	508%	
CONEJO	1,62	5,84	3,60	360%	
HUEVOS M*	0,83	1,35	1,63	163%	
LECHE VACA	0,28	0,83	2,96	296%	
					IPOD GENERAL 3,27

(1) - número de veces que se multiplica el precio de origen hasta que llega al consumidor.

* Lechuga (€/ud); Huevos €/docena); Ternera (kg/canal); Conejo kg/vivo; Cordero (kg/canal de 12,5 kg y pascual 1ª); Cerdo 7kg y pollo €/kg vivo; Aceituna entamada; Cítricos (incluida recolección)

(ver evolución IPOD en la siguiente página)

EVOLUCIÓN DEL IPOD TOTAL 2008 - 2010

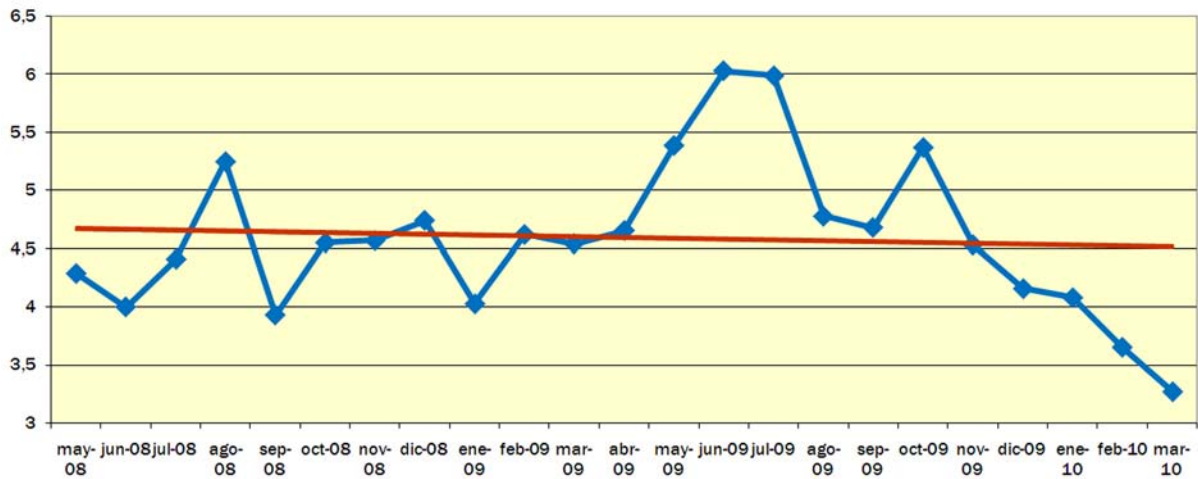

EVOLUCIÓN MES A MES

TENDENCIA ANUAL

Fuente de datos en origen: Coordinadora de Organizaciones de Agricultores y Ganaderos, COAG

Fuente de datos en destino: Unión de Consumidores de España, UCE.
Confederación Española de Amas de Casa, Consumidores y Usuarios, CEACCU

IPOD ABRIL 2010

Índice de Precios en Origen y Destino de los alimentos

PRODUCTO	PRECIO ORIGEN (€/kg)	PRECIO DESTINO (€/kg)	DIFERENCIA PRECIO ORIGEN-DESTINO(1)	DIFERENCIA PORCENTUAL ORIGEN-DESTINO	IPOD
ACEITUNAS*	0,88	3,87	4,40	440%	IPOD AGRÍCOLA 3,89
ACEITE OLIVA VIRGEN EXTRA*	2,17	3,44	1,59	159%	
PATATA	0,21	0,60	2,86	286%	
PAPA	0,54	0,92	1,70	170%	
CEBOLLA	0,24	1,07	4,46	446%	
AJO	2,11	4,39	2,08	208%	
REPOLLO	0,32	1,20	3,75	375%	
COLIFLOR	0,53	1,80	3,40	340%	
ALCACHOFA	0,47	2,80	5,96	596%	
CALABACIN	0,53	2,37	4,47	447%	
ACELGA	0,31	1,57	5,06	506%	
JUDIAS VERDES	1,09	4,02	3,69	369%	
ESPÁRRAGO VERDE*	1,30	2,70	2,08	208%	
BERENJENA	0,41	2,33	5,68	568%	
TOMATES ENSALADA	0,85	2,17	2,55	255%	
ZANAHORIA	0,43	0,99	2,30	230%	
PIMIENTO VERDE	1,11	2,48	2,23	223%	
PIMIENTO ROJO	1,99	2,29	1,15	115%	
PEPINO	0,23	1,72	7,48	748%	
LECHUGA*	0,28	0,96	3,43	343%	
PLÁTANO	0,29	1,63	5,62	562%	
MANZANA	0,28	1,68	6,00	600%	
PERA	0,53	1,74	3,28	328%	
FRESA	0,98	3,75	3,83	383%	
NARANJA	0,29	1,42	4,90	490%	
LIMÓN	0,23	1,59	6,91	691%	
MANDARINA	0,39	1,59	4,08	408%	
TERNERA 1ª	3,49	15,68	4,49	449%	IPOD GANADERO 3,27
CORDERO	4,80	10,38	2,16	216%	
POLLO*	0,97	2,85	2,94	294%	
CERDO	1,05	5,49	5,23	523%	
CONEJO	1,76	5,82	3,31	331%	
HUEVOS M*	0,79	1,35	1,71	171%	
LECHE VACA	0,27	0,83	3,07	307%	IPOD GENERAL 3,76

(1) - número de veces que se multiplica el precio de origen hasta que llega al consumidor.

* Lechuga(€/ud); Espárrago verde (€/manejo); Huevos €/docena); Ternera (kg/canal); Conejo kg/vivo; Cordero (kg/canal de 12,5 kg y pascual 1ª); Cerdo 7kg y pollo €/kg vivo; Aceituna entamada; Cítricos (incluida recolección)

(ver evolución IPOD en la siguiente página)

EVOLUCIÓN DEL IPOD TOTAL 2008 - 2010

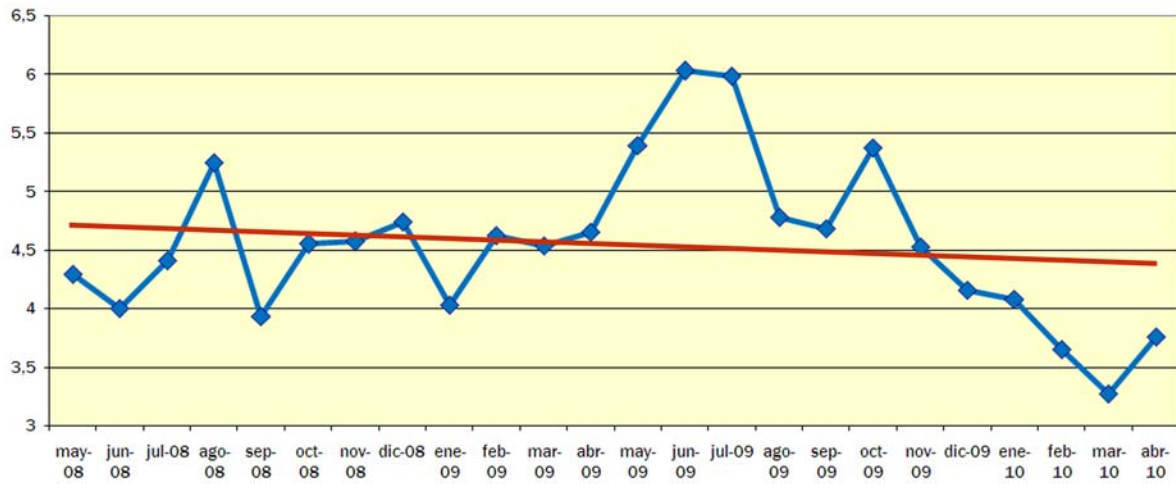

EVOLUCIÓN MES A MES

TENDENCIA ANUAL

Fuente de datos en origen: Coordinadora de Organizaciones de Agricultores y Ganaderos, COAG

Fuente de datos en destino: Unión de Consumidores de España, UCE.
Confederación Española de Amas de Casa, Consumidores y Usuarios, CEACCU

IPOD MAYO 2010

Índice de Precios en Origen y Destino de los alimentos

PRODUCTO	PRECIO ORIGEN (€/kg)	PRECIO DESTINO (€/kg)	DIFERENCIA PRECIO ORIGEN-DESTINO(1)	DIFERENCIA PORCENTUAL ORIGEN-DESTINO	IPOD	
ACEITUNAS*	0,89	3,91	4,39	439%	IPOD AGRÍCOLA 3,89	
ACEITE OLIVA VIRGEN EXTRA*	2,11	3,42	1,62	162%		
PATATA	0,34	0,62	1,82	182%		
PAPA	0,53	1,16	2,19	219%		
CEBOLLA	0,27	1,13	4,19	419%		
AJO	2,11	4,45	2,11	211%		
REPOLLO	0,21	1,17	5,57	557%		
ALCACHOFA	0,38	2,28	6,00	600%		
CALABACIN	0,30	2,01	6,70	670%		
ACELGA	0,48	1,55	3,23	323%		
JUDIAS VERDES	0,87	3,67	4,22	422%		
ESPÁRRAGO VERDE*	1,48	2,61	1,76	176%		
BERENJENA	0,35	2,04	5,83	583%		
TOMATES DE ENSALADA	0,49	2,37	4,84	484%		
ZANAHORIA	0,23	0,98	4,26	426%		
PIMIENTO VERDE	0,78	2,77	3,55	355%		
PIMIENTO ROJO	1,15	2,86	2,49	249%		
PEPINO	0,40	1,73	4,35	435%		
AGUACATE	2,93	3,77	1,29	129%		
LECHUGA*	0,18	1,04	5,78	578%		
PLÁTANO	0,44	1,66	3,77	377%		
MANZANA	0,31	1,62	5,23	523%		
FRESA	0,80	3,12	3,90	390%		
PAPAYA	0,23	1,20	5,22	522%		
ALBARICOQUE	0,95	3,13	3,29	329%		
MELOCOTÓN	0,85	2,39	2,81	281%		
NARANJA	0,30	1,42	4,73	473%		
LIMÓN	0,42	1,54	3,67	367%		
TERNERA 1ª	3,57	15,67	4,39	439%		IPOD GANADERO 3,33
CORDERO	4,75	10,36	2,18	218%		
POLLO*	0,75	2,84	3,79	379%		
CERDO	1,19	5,45	4,57	457%		
CONEJO	1,46	5,82	4,00	400%		
HUEVOS M*	0,80	1,34	1,68	168%		
LECHE VACA	0,30	0,82	2,73	273%		

(1) - número de veces que se multiplica el precio de origen hasta que llega al consumidor.

* Lechuga(€/ud); Espárrago verde (€/manejo); Huevos €/docena; Ternera (kg/canal); Conejo kg/vivo; Cordero (kg/canal de 12,5 kg y pascual 1ª); Cerdo 7kg y pollo €/kg vivo; Aceituna entamada; Cítricos (incluida recolección)

IPOD
GENERAL
3,78

(ver evolución IPOD en la siguiente página)

EVOLUCIÓN DEL IPOD TOTAL 2008 - 2010

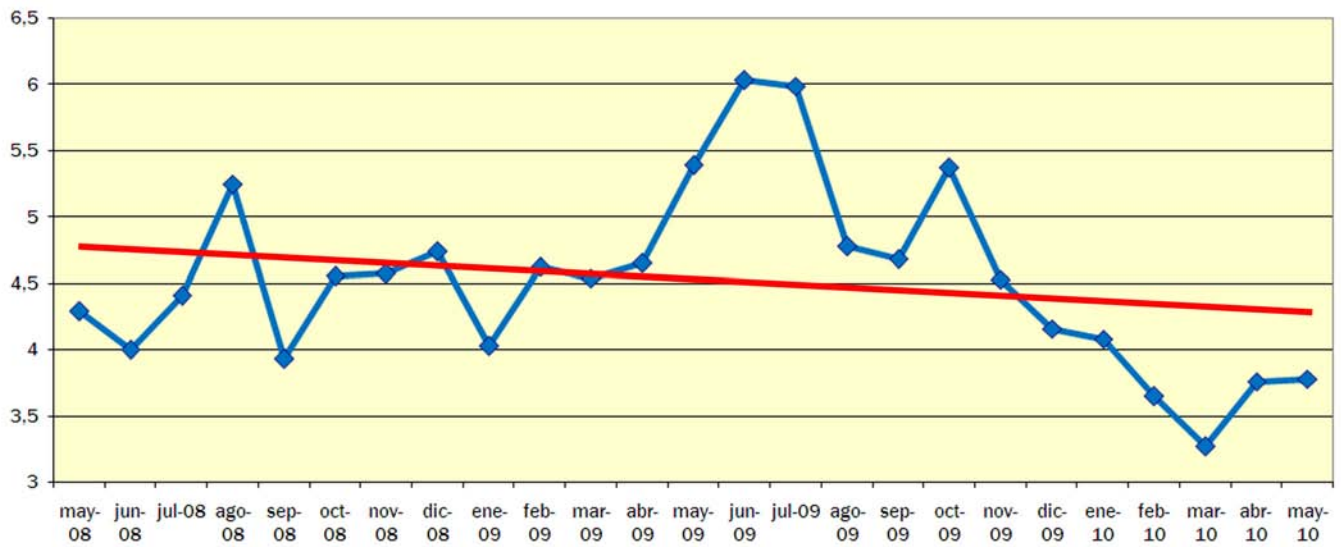

EVOLUCIÓN MESA MES

TENDENCIA ANUAL

Fuente de datos en origen: Coordinadora de Organizaciones de Agricultores y Ganaderos, COAG

Fuente de datos en destino: Unión de Consumidores de España, UCE.
Confederación Española de Amas de Casa, Consumidores y Usuarios, CEACCU

IPOD JUNIO 2010

Índice de Precios en Origen y Destino de los alimentos

PRODUCTO	PRECIO ORIGEN (€/kg)	PRECIO DESTINO (€/kg)	DIFERENCIA PRECIO ORIGEN-DESTINO(1)	DIFERENCIA PORCENTUAL ORIGEN-DESTINO	IPOD
ACEITUNAS*	0,89	3,86	4,34	434%	IPOD AGRÍCOLA 4,71
ACEITE OLIVA VIRGEN EXTRA*	2,01	3,41	1,70	170%	
PATATA	0,33	0,63	1,91	191%	
PAPA	0,39	0,94	2,41	241%	
CEBOLLA	0,21	1,20	5,71	571%	
AJO	1,60	4,56	2,85	285%	
REPOLLO	0,40	1,17	2,93	293%	
COLIFLOR	0,42	1,72	4,10	410%	
BROCOLI	0,50	2,03	4,06	406%	
ACELGA	0,45	1,54	3,42	342%	
ALCACHOFA	0,25	2,11	8,44	844%	
CALABACIN	0,18	1,45	8,06	806%	
PUERRO*	0,47	1,69	3,60	360%	
JUDIAS VERDES	1,19	3,07	2,58	258%	
ESPÁRRAGO VERDE	0,70	2,42	3,46	346%	
BERENJENA	0,29	1,64	5,70	355%	
TOMATES ENSALADA	0,34	2,07	6,09	609%	
ZANAHORIA	0,28	1,00	3,57	357%	
PIMIENTO VERDE	0,36	2,00	5,56	556%	
PIMIENTO ROJO	0,51	2,58	5,04	504%	
PEPINO	0,17	1,37	8,19	819%	
LECHUGA*	0,19	0,92	4,84	484%	
PLÁTANO	0,43	1,71	3,98	398%	
PAPAYA	0,30	1,10	3,67	367%	
ALBARICOQUE	0,38	2,77	7,29	729%	
MELOCOTÓN	0,58	2,57	4,43	443%	
NECTARINA	0,60	2,65	4,42	442%	
CIRUELA	0,42	2,67	6,36	636%	
MANZANA	0,50	1,64	3,28	328%	
PERA	0,39	1,75	4,49	449%	
MELÓN	0,22	1,63	7,41	741%	
SANDÍA	0,10	0,99	9,90	990%	
NARANJA	0,42	1,42	3,38	338%	
LIMÓN	0,52	1,57	3,02	302%	
TERNERA 1ª	3,48	16,02	4,60	460%	IPOD GANADERO 3,31
CORDERO	4,30	10,20	2,37	237%	
POLLO*	0,82	2,77	3,38	338%	
CERDO	1,25	5,47	4,38	438%	
CONEJO	1,41	5,70	4,04	404%	
HUEVOS M*	0,89	1,34	1,51	151%	
LECHE VACA	0,28	0,81	2,89	289%	

(1) - número de veces que se multiplica el precio de origen hasta que llega al consumidor.

** Lechuga (€/ud); Puerros (€/manejo); Huevos €/docena; Ternera (kg/canal); Conejo kg/vivo; Cordero (kg/canal de 12,5 kg y pascual 1º); Cerdo 7kg y pollo €/kg vivo; Aceituna entamada; Cítricos (incluida recolección)

IPOD
GENERAL
4,47

(ver evolución IPOD en la siguiente página)

EVOLUCIÓN DEL IPOD TOTAL 2008 - 2010

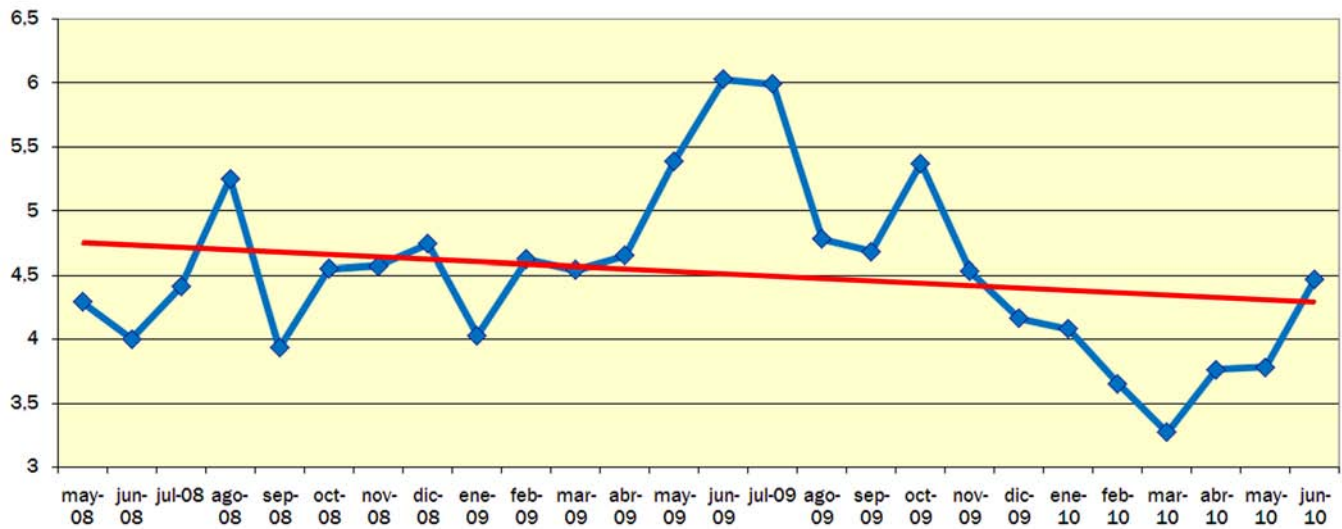

EVOLUCIÓN MES A MES

TENDENCIA ANUAL

Fuente de datos en origen: Coordinadora de Organizaciones de Agricultores y Ganaderos, COAG

Fuente de datos en destino: Unión de Consumidores de España, UCE.
Confederación Española de Amas de Casa, Consumidores y Usuarios, CEACCU

IPOD JULIO 2010

Índice de Precios en Origen y Destino de los alimentos

PRODUCTO	PRECIO ORIGEN (€/kg)	PRECIO DESTINO (€/kg)	DIFERENCIA PRECIO ORIGEN-DESTINO(1)	DIFERENCIA PORCENTUAL ORIGEN-DESTINO	IPOD
ACEITUNAS*	0,90	3,86	4,29	329%	IPOD AGRÍCOLA 4,35
ACEITE OLIVA VIRGEN EXTRA*	2,00	3,40	1,70	70%	
PATATA	0,24	0,65	2,70	171%	
PAPA	0,53	1,15	2,17	117%	
CEBOLLA	0,25	1,19	4,76	376%	
AJO	2,30	4,56	1,98	98%	
REPOLLO	0,15	1,17	7,80	680%	
COLIFLOR	0,42	1,69	4,02	302%	
BROCOLI	0,35	1,58	4,51	351%	
ACELGA	0,45	1,54	3,42	242%	
CALABACIN	0,19	1,42	7,47	647%	
JUDIAS VERDES	0,72	3,17	4,40	340%	
TOMATES ENSALADA	0,35	2,00	5,71	471%	
ZANAHORIA	0,29	0,99	3,41	241%	
PIMIENTO VERDE	0,46	1,92	4,20	320%	
PIMIENTO ROJO	0,34	2,24	6,59	559%	
PEPINO	0,27	1,33	4,93	393%	
LECHUGA*	0,17	0,90	5,29	429%	
PLÁTANO	0,44	1,72	3,91	291%	
PAPAYA	0,20	0,96	4,80	380%	
MELOCOTÓN	0,45	2,28	5,07	407%	
NECTARINA	0,58	2,16	3,72	272%	
MANZANA	0,40	1,65	4,13	313%	
PERA	0,50	1,78	3,56	256%	
LIMÓN	0,40	1,68	4,20	320%	
TERNERA 1ª	3,33	16,13	4,84	384%	IPOD GANADERO 3,12
CORDERO	4,34	10,18	2,35	135%	
POLLO*	0,87	2,77	3,18	218%	
CERDO	1,30	5,50	4,23	323%	
CONEJO	2,71	5,62	2,07	107%	
HUEVOS M*	0,50	1,33	2,66	166%	
LECHE VACA	0,32	0,81	2,53	153%	
					IPOD GENERAL 4,08

(1) - número de veces que se multiplica el precio de origen hasta que llega al consumidor.

** Lechuga (€/ud); Puerros (€/manejo); Huevos €/docena; Ternera (kg/canal); Conejo kg/vivo; Cordero (kg/canal de 12,5 kg y pascual 1º); Cerdo 7kg y pollo €/kg vivo; Aceituna entamada; Cítricos (incluida recolección)

(ver evolución IPOD en la siguiente página)

EVOLUCIÓN DEL IPOD TOTAL 2008 - 2010

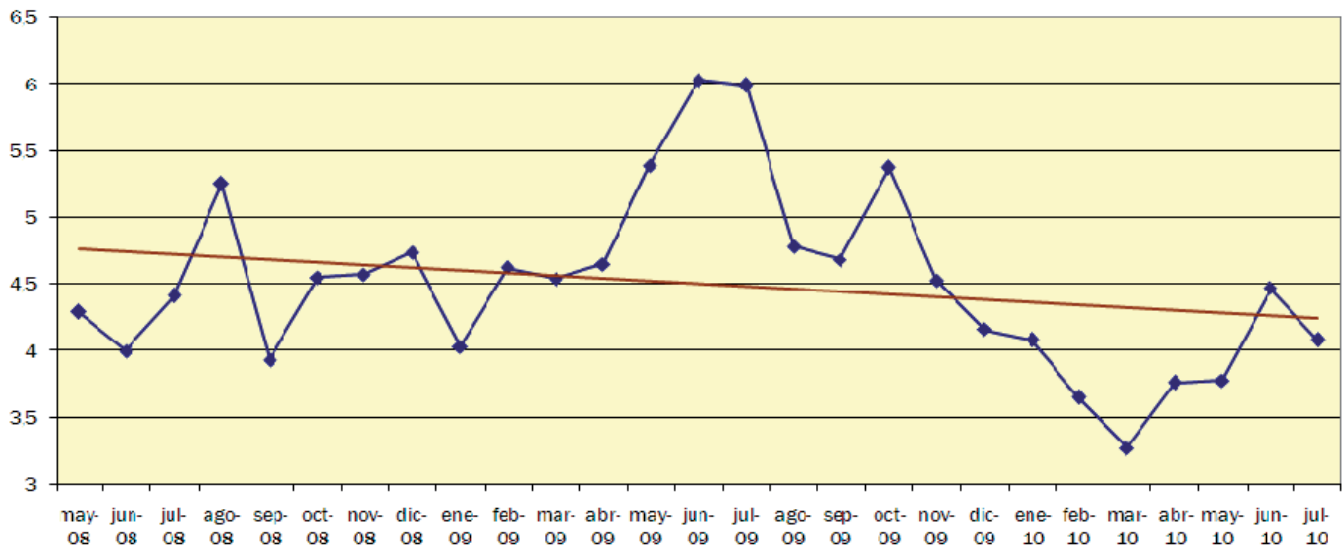

EVOLUCIÓN MES A MES

TENDENCIA ANUAL

Fuente de datos en origen: Coordinadora de Organizaciones de Agricultores y Ganaderos, COAG

Fuente de datos en destino: Unión de Consumidores de España, UCE.
Confederación Española de Amas de Casa, Consumidores y Usuarios, CEACCU

IPOD AGOSTO 2010

Índice de Precios en Origen y Destino de los alimentos

PRODUCTO	PRECIO ORIGEN (€/kg)	PRECIO DESTINO (€/kg)	DIFERENCIA PRECIO ORIGEN-DESTINO(1)	DIFERENCIA PORCENTUAL ORIGEN-DESTINO	IPOD
ACEITUNAS*	0,91	3,87	4,25	425%	IPOD AGRÍCOLA 4,27
ACEITE OLIVA VIRGEN EXTRA*	2,01	3,40	1,69	169%	
PATATA	0,18	0,68	3,78	378%	
PAPA	0,54	1,14	2,11	211%	
CEBOLLA	0,30	1,18	3,93	393%	
AJO	2,30	4,57	1,99	199%	
CALABACIN	0,27	1,42	5,26	526%	
ACELGA	0,34	1,54	4,53	453%	
JUDIAS VERDES	1,41	3,19	2,26	226%	
BERENJENA	0,33	1,61	4,88	488%	
TOMATES ENSALADA	0,28	1,95	6,96	696%	
ZANAHORIA	0,19	0,96	5,05	505%	
PIMIENTO VERDE	0,32	1,87	5,84	584%	
PIMIENTO ROJO	0,30	2,14	7,13	713%	
PEPINO	0,29	1,32	4,55	455%	
LECHUGA*	0,17	0,90	5,29	529%	
PLÁTANO	0,46	1,73	3,76	376%	
UVA	0,55	2,74	4,98	498%	
MANZANA	0,41	1,67	4,07	407%	
PERA	0,43	2,00	4,65	465%	
MELOCOTÓN	0,30	1,93	6,43	643%	
NECTARINA	0,40	1,91	4,78	478%	
PARAGUAYA	0,98	2,62	2,67	267%	
PAPAYA	0,23	1,02	4,43	443%	
CIRUELA	1,11	2,01	1,81	181%	
LIMÓN	0,45	1,80	4,00	400%	
TERNERA 1ª	3,39	16,13	4,76	476%	IPOD GANADERO 3,14
CORDERO	5,04	10,24	2,03	203%	
POLLO*	1,07	2,77	2,59	259%	
CERDO	1,24	5,51	4,44	444%	
CONEJO	1,63	5,61	3,44	344%	
HUEVOS M*	0,62	1,33	2,15	215%	
LECHE VACA	0,32	0,81	2,57	257%	
					IPOD GENERAL 4,03

(1) - número de veces que se multiplica el precio de origen hasta que llega al consumidor.

* Lechuga (€/ud); Huevos €/docena); Ternera (kg/canal); Conejo kg/vivo; Cordero (kg/canal de 12,5 kg y pascual 1ª); Cerdo 7kg y pollo €/kg vivo; Aceituna entamada; Cítricos (incluida recolección)

(ver evolución IPOD en la siguiente página)

EVOLUCIÓN DEL IPOD TOTAL 2008 - 2010

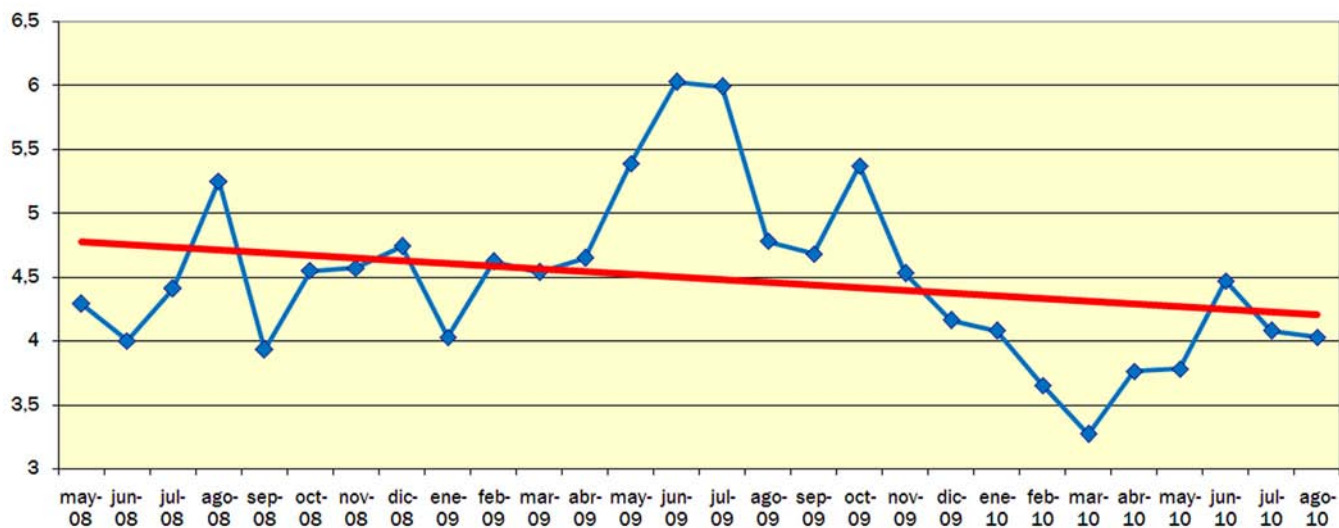

EVOLUCIÓN MESA A MES

TENDENCIA ANUAL

Fuente de datos en origen: Coordinadora de Organizaciones de Agricultores y Ganaderos, COAG

Fuente de datos en destino: Unión de Consumidores de España, UCE.
Confederación Española de Amas de Casa, Consumidores y Usuarios, CEACCU

IPOD SEPTIEMBRE 2010

Índice de Precios en Origen y Destino de los alimentos

PRODUCTO	PRECIO ORIGEN (€/kg)	PRECIO DESTINO (€/kg)	DIFERENCIA PRECIO ORIGEN-DESTINO(1)	DIFERENCIA PORCENTUAL ORIGEN-DESTINO	IPOD
ACEITUNAS*	0,69	3,87	5,61	461%	IPOD AGRÍCOLA 3,94
ACEITE DE OLIVA VIRGEN EXTRA*	2,00	3,40	1,70	70%	
PATATA	0,27	0,68	2,52	152%	
CEBOLLA	0,60	1,18	1,97	97%	
AJO	2,35	4,57	1,94	94%	
CALABACIN	0,41	1,42	3,46	246%	
ACELGA	0,40	1,54	3,85	285%	
JUDIAS VERDES	1,75	3,19	1,82	82%	
REPOLLO	0,16	1,17	7,31	631%	
COLIFLOR	0,64	1,71	2,67	167%	
BROCOLI	0,42	2,09	4,98	398%	
BERENJENA	0,45	1,61	3,58	258%	
TOMATES DE ENSALADA	0,41	1,95	4,76	376%	
ZANAHORIA	0,45	0,96	2,13	113%	
PIMIENTO VERDE	0,35	1,87	5,34	434%	
PIMIENTO ROJO	0,61	2,14	3,51	251%	
PEPINO	0,45	1,32	2,93	193%	
LECHUGA*	0,22	0,90	4,09	309%	
PLÁTANO	0,33	1,73	5,24	424%	
UVA	0,70	2,74	3,91	291%	
MANZANA	0,33	1,67	5,06	406%	
PERA	0,35	2,13	6,09	509%	
MELOCOTÓN	0,30	2,04	6,80	580%	
NECTARINA	0,34	1,91	5,62	462%	
PARAGUAYA	0,80	2,62	3,28	228%	
CIRUELA	0,94	2,01	2,14	114%	
LIMÓN	0,45	1,80	4,00	300%	
TERNERA 1ª	3,30	16,13	4,89	389%	IPOD GANADERO 3,09
CORDERO	5,70	10,24	1,80	80%	
POLLO*	1,17	2,77	2,37	137%	
CERDO	1,31	5,51	4,21	321%	
CONEJO	1,90	5,61	2,95	195%	
HUEVOS M*	0,55	1,33	2,42	142%	
LECHE VACA	0,27	0,81	3,00	200%	
					IPOD GENERAL 3,76

(1) - número de veces que se multiplica el precio de origen hasta que llega al consumidor.

* Lechuga (€/ud); Huevos €/docena); Ternera (kg/canal); Conejo kg/vivo; Cordero (kg/canal de 12,5 kg y pascual 1ª); Cerdo 7kg y pollo €/kg vivo; Aceituna en verde; Cítricos (incluida recolección)

(ver evolución IPOD en la siguiente página)

EVOLUCIÓN DEL IPOD TOTAL 2008 - 2010

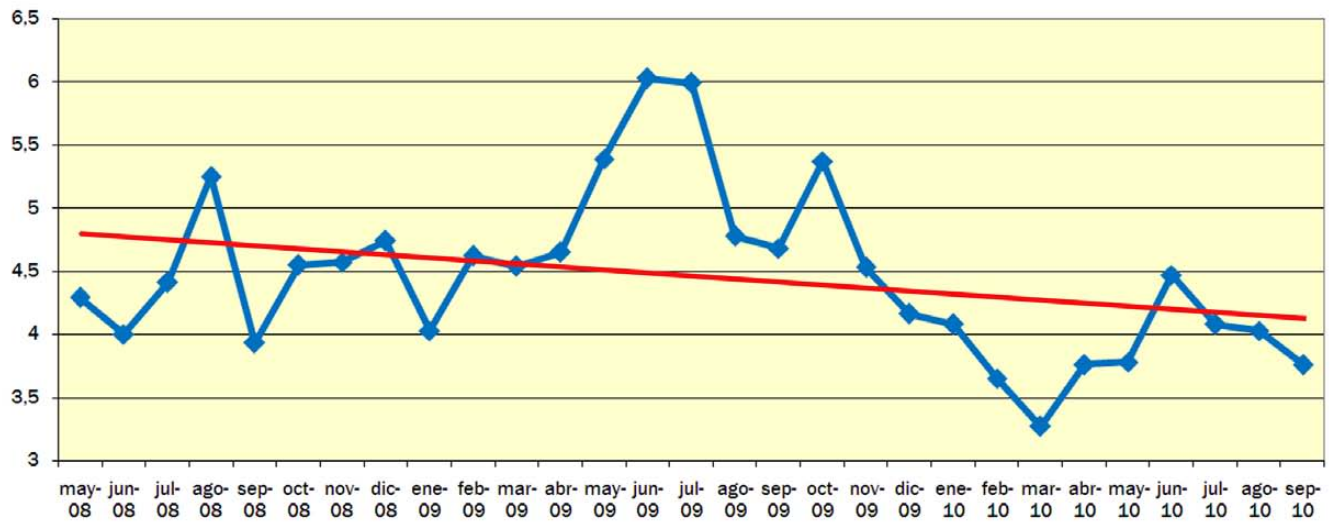

EVOLUCIÓN MESA MES

TENDENCIA ANUAL

Fuente de datos en origen: Coordinadora de Organizaciones de Agricultores y Ganaderos, COAG

Fuente de datos en destino: Unión de Consumidores de España, UCE.
Confederación Española de Amas de Casa, Consumidores y Usuarios, CEACCU

IPOD OCTUBRE 2010

Índice de Precios en Origen y Destino de los alimentos

PRODUCTO	PRECIO ORIGEN (€/kg)	PRECIO DESTINO (€/kg)	DIFERENCIA PRECIO ORIGEN-DESTINO(1)	DIFERENCIA PORCENTUAL ORIGEN-DESTINO	IPOD
ACEITUNAS*	0,48	3,88	8,08	708%	IPOD AGRÍCOLA 4,83
ACEITE OLIVA VIRGEN EXTRA*	1,99	3,36	1,69	69%	
PATATA	0,16	0,70	4,38	338%	
CEBOLLA	0,30	1,17	3,90	290%	
AJO	2,50	4,70	1,88	88%	
CALABACIN	0,28	1,46	5,21	421%	
ACELGA	0,41	1,52	3,71	271%	
ALCACHOFA	0,43	2,54	5,91	491%	
JUDIAS VERDES	1,72	3,59	2,09	109%	
ESPÁRRAGO VERDE	1,10	2,67	2,43	143%	
REPOLLO	0,17	1,19	7,00	600%	
COLIFLOR	0,44	1,77	4,02	302%	
BROCOLI	0,43	2,14	4,98	398%	
BERENJENA	0,26	1,65	6,47	547%	
TOMATES DE ENSALADA	0,58	1,95	3,36	236%	
ZANAHORIA	0,20	0,96	4,80	380%	
PIMIENTO VERDE	0,49	1,86	3,80	280%	
PIMIENTO ROJO	0,47	2,05	4,36	336%	
PEPINO	0,32	1,31	4,09	309%	
LECHUGA*	0,17	0,91	5,35	435%	
CHAMPIÑÓN	1,16	3,35	2,89	189%	
PLÁTANO	0,38	1,67	4,39	339%	
UVA	0,58	2,05	3,53	253%	
MANZANA	0,31	1,63	5,26	426%	
PERA	0,39	1,73	4,44	344%	
MELOCOTÓN	0,30	1,97	6,57	557%	
NECTARINA	0,33	1,74	5,27	427%	
PAPAYA	0,37	1,68	4,54	354%	
CIRUELA	0,85	1,85	2,18	118%	
MELÓN	0,13	1,20	9,23	823%	
SANDÍA	0,10	0,79	7,90	690%	
NARANJA	0,22	1,63	7,41	641%	
MANDARINA	0,31	1,85	5,97	497%	
LIMÓN	0,29	2,03	7,00	600%	
TERNERA 1ª	3,46	16,14	4,66	366%	IPOD GANADERO 3,14
CORDERO	5,76	10,40	1,81	81%	
POLLO*	1,12	2,86	2,55	155%	
CERDO	1,14	5,50	4,82	382%	
CONEJO	1,92	5,75	2,99	199%	
HUEVOS M*	0,53	1,31	2,47	147%	
LECHE VACA	0,30	0,81	2,70	170%	

(1) - número de veces que se multiplica el precio de origen hasta que llega al consumidor.

* Lechuga (€/ud); Huevos €/docena; Ternera (kg/canal); Conejo kg/vivo; Cordero (kg/canal de 12,5 kg y pascual 1ª); Cerdo 7kg y pollo €/kg vivo; Aceituna en verde; Cítricos (incluida recolección)

(ver evolución IPOD en la siguiente página)

**IPOD
GENERAL
4,54**

EVOLUCIÓN DEL IPOD TOTAL 2008 - 2010



EVOLUCIÓN MESA MES

TENDENCIA ANUAL

Fuente de datos en origen: Coordinadora de Organizaciones de Agricultores y Ganaderos, COAG

Fuente de datos en destino: Unión de Consumidores de España, UCE.
Confederación Española de Amas de Casa, Consumidores y Usuarios, CEACCU

IPOD NOVIEMBRE 2010

Índice de Precios en Origen y Destino de los alimentos

PRODUCTO	PRECIO ORIGEN (€/kg)	PRECIO DESTINO (€/kg)	DIFERENCIA PRECIO ORIGEN-DESTINO(1)	DIFERENCIA PORCENTUAL ORIGEN-DESTINO	IPOD
ACEITUNAS*	0,48	3,87	8,06	706%	IPOD AGRÍCOLA 4,39
ACEITE OLIVA VIRGEN EXTRA*	2,01	3,36	1,67	67%	
PATATA	0,14	0,69	4,93	393%	
CEBOLLA	0,17	1,15	6,76	576%	
AJO	2,48	4,77	1,92	92%	
CALABACIN	0,61	1,51	2,49	149%	
ACELGA	0,37	1,53	4,14	314%	
ALCACHOFA	1,00	2,68	2,68	168%	
JUDIAS VERDES	1,46	3,59	2,46	146%	
REPOLLO	0,35	1,19	3,40	240%	
COLIFLOR	0,30	1,71	5,70	470%	
BROCOLI	0,52	2,01	3,87	287%	
BERENJENA	0,26	1,57	6,08	508%	
TOMATES ENSALADA	0,58	2,00	3,45	245%	
ZANAHORIA	0,14	0,96	6,86	586%	
PIMIENTO VERDE	0,44	1,84	4,20	320%	
PIMIENTO ROJO	0,62	2,05	3,28	228%	
PEPINO	0,65	1,38	2,13	113%	
LECHUGA*	0,17	0,91	5,35	435%	
CHAMPIÑÓN	1,15	3,30	2,87	187%	
PLÁTANO	0,36	1,70	4,72	372%	
MANZANA	0,32	1,57	4,91	391%	
PERA	0,39	1,68	4,31	331%	
PAPAYA	0,61	1,69	2,77	177%	
UVA	0,90	2,41	2,68	168%	
NARANJA	0,21	1,59	7,57	657%	
MANDARINA	0,29	1,60	5,52	452%	
LIMÓN	0,22	1,77	8,05	705%	
TERNERA 1ª	3,64	16,16	4,44	344%	IPOD GANADERO 3,18
CORDERO	5,76	10,38	1,80	80%	
POLLO*	1,07	2,86	2,67	167%	
CERDO	1,03	5,49	5,33	433%	
CONEJO	2,08	5,83	2,80	180%	
HUEVOS M*	0,51	1,31	2,57	157%	
LECHE VACA	0,31	0,81	2,61	161%	IPOD GENERAL 4,41

(1) - número de veces que se multiplica el precio de origen hasta que llega al consumidor.

* Lechuga (€/ud); Huevos €/docena; Ternera (kg/canal); Conejo kg/vivo; Cordero (kg/canal de 12,5 kg y pascual 1ª); Cerdo 7kg y pollo €/kg vivo; Aceituna en verde; Cítricos (incluida recolección)

(ver evolución IPOD en la siguiente página)

EVOLUCIÓN DEL IPOD TOTAL 2008 - 2010

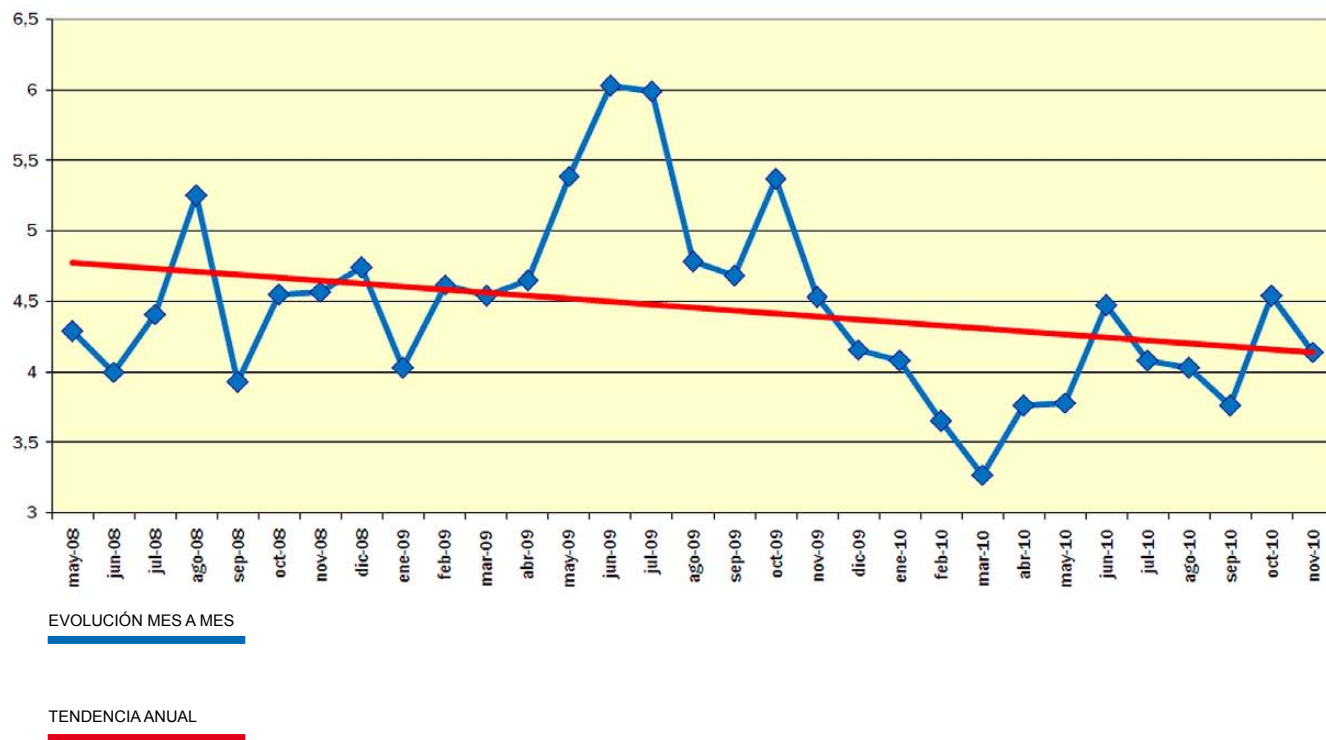

Fuente de datos en origen: Coordinadora de Organizaciones de Agricultores y Ganaderos, COAG

Fuente de datos en destino: Unión de Consumidores de España, UCE.
Confederación Española de Amas de Casa, Consumidores y Usuarios, CEACCU

IPOD DICIEMBRE 2010

Índice de Precios en Origen y Destino de los alimentos

PRODUCTO	PRECIO ORIGEN (€/kg)	PRECIO DESTINO (€/kg)	DIFERENCIA PRECIO ORIGEN-DESTINO(1)	DIFERENCIA PORCENTUAL ORIGEN-DESTINO	IPOD
ACEITUNAS*	0,48	3,87	8,06	706%	IPOD AGRÍCOLA 4,16
ACEITE OLIVA VIRGEN EXTRA*	2,01	3,36	1,67	67%	
PATATA	0,15	0,69	4,60	360%	
CEBOLLA	0,23	1,14	4,96	396%	
AJO	2,48	4,82	1,94	94%	
CALABACIN	0,54	1,69	3,13	213%	
ACELGA	0,41	1,54	3,76	276%	
JUDIAS VERDES	2,22	3,61	1,63	63%	
REPOLLO	0,25	1,14	4,56	356%	
COLIFLOR	0,62	1,68	2,71	171%	
BROCOLI	0,37	1,90	5,14	414%	
CHAMPIÑÓN	1,19	3,29	2,76	176%	
BERENJENA	0,64	1,67	2,63	163%	
TOMATES ENSALADA	0,45	2,00	4,44	344%	
ZANAHORIA	0,13	0,96	7,38	638%	
PIMIENTO VERDE	0,70	1,90	2,71	171%	
PIMIENTO ROJO	0,97	2,21	2,28	128%	
PEPINO	0,34	1,49	4,38	338%	
LECHUGA*	0,31	0,90	2,90	190%	
PAPAYA	0,45	1,79	3,98	298%	
PLÁTANO	0,32	1,70	5,31	431%	
MANZANA	0,35	1,63	4,66	366%	
PERA	0,41	1,71	4,17	317%	
NARANJA	0,29	1,45	5,00	400%	
MANDARINA	0,24	1,48	6,17	517%	
LIMÓN	0,23	1,64	7,13	613%	
TERNERA 1ª	3,68	16,25	4,42	342%	IPOD GANADERO 3,34
CORDERO	6,05	10,46	1,73	73%	
POLLO*	0,94	2,86	3,04	204%	
CERDO	1,03	5,51	5,35	435%	
CONEJO	1,75	5,86	3,35	235%	
HUEVOS M*	0,48	1,31	2,73	173%	
LECHE VACA	0,29	0,81	2,79	179%	

(1) - número de veces que se multiplica el precio de origen hasta que llega al consumidor.

* Lechuga (€/ud); Huevos €/docena; Ternera (kg/canal); Conejo kg/vivo; Cordero (kg/canal de 12,5 kg y pascual 1ª); Cerdo 7kg y pollo €/kg vivo; Aceituna en verde; Cítricos (incluida recolección)

**IPOD
GENERAL
3,98**

EVOLUCIÓN DEL IPOD TOTAL 2008 - 2010

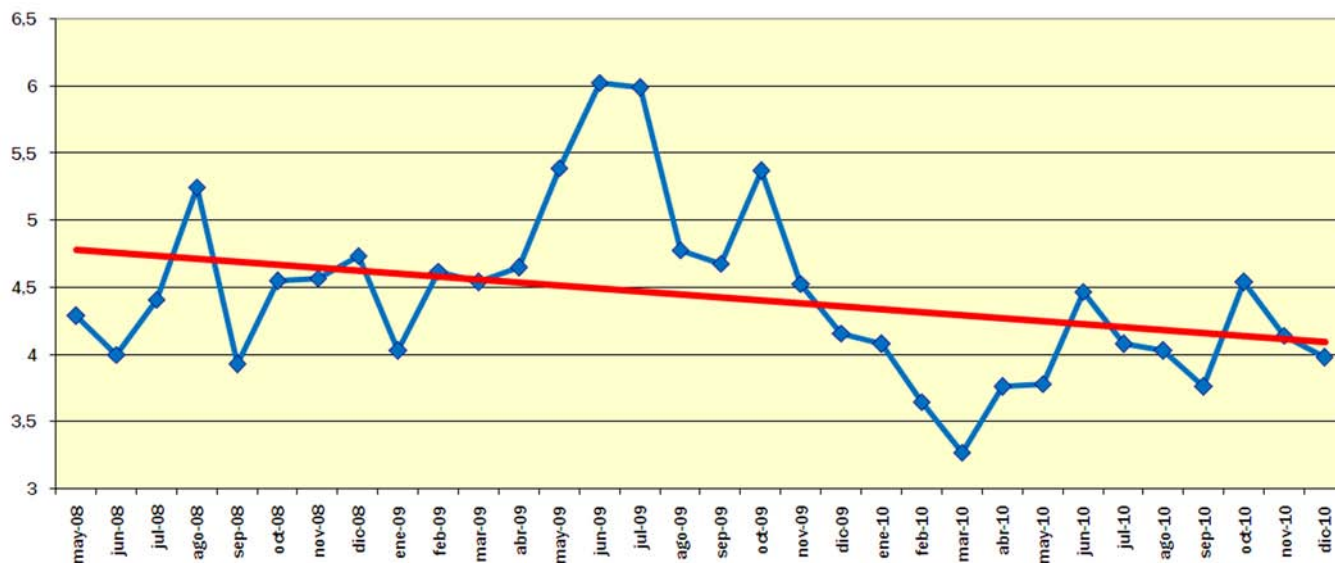

EVOLUCIÓN MESA MES

TENDENCIA ANUAL

Fuente de datos en origen: Coordinadora de Organizaciones de Agricultores y Ganaderos, COAG

Fuente de datos en destino: Unión de Consumidores de España, UCE.
Confederación Española de Amas de Casa, Consumidores y Usuarios, CEACCU

IPOD ENERO 2011

Índice de Precios en Origen y Destino de los alimentos

PRODUCTO	PRECIO ORIGEN (€/kg)	PRECIO DESTINO (€/kg)	DIFERENCIA PRECIO ORIGEN-DESTINO(1)	DIFERENCIA PORCENTUAL ORIGEN-DESTINO	IPOD
ACEITE OLIVA VIRGEN EXTRA*	1,97	3,36	1,71	71%	IPOD AGRÍCOLA 4,35
PATATA	0,21	0,69	3,29	229%	
CEBOLLA	0,22	1,14	5,18	418%	
AJO	2,61	4,95	1,90	90%	
CALABACIN	0,52	1,66	3,19	219%	
ACELGA	0,57	1,59	2,79	179%	
REPOLLO	0,20	1,15	5,75	475%	
COLIFLOR	0,49	1,63	3,33	233%	
COL	0,68	2,77	4,07	307%	
ALCACHOFA	1,05	2,85	2,71	171%	
BROCOLI	0,41	1,89	4,61	361%	
BERENJENA	0,44	1,72	3,91	291%	
CHAMPIÑÓN	0,98	3,23	3,30	230%	
ESPINACA	0,80	2,36	2,95	195%	
TOMATES ENSALADA	0,44	1,93	4,39	339%	
ZANAHORIA	0,13	0,96	7,38	638%	
PIMIENTO VERDE	0,67	1,95	2,91	191%	
PIMIENTO ROJO	0,81	2,25	2,78	178%	
PEPINO	0,38	1,72	4,59	359%	
LECHUGA*	0,19	0,90	4,74	374%	
PLÁTANO	0,43	1,76	4,09	309%	
MANZANA	0,32	1,58	4,94	394%	
PERA	0,39	1,65	4,23	323%	
NARANJA	0,17	1,36	8,00	700%	
MANDARINA	0,19	1,36	7,16	616%	
LIMÓN	0,17	1,56	9,18	818%	
TERNERA 1ª	3,69	16,24	4,40	340%	IPOD GANADERO 3,55
CORDERO	5,00	10,50	2,10	110%	
POLLO*	0,67	2,82	4,21	321%	
CERDO	1,06	5,53	5,22	422%	
CONEJO	1,52	5,80	3,82	282%	
HUEVOS M*	0,54	1,30	2,41	141%	
LECHE VACA	0,30	0,80	2,67	167%	

(1) - número de veces que se multiplica el precio de origen hasta que llega al consumidor.

* Lechuga (€/ud); Huevos €/docena; Ternera (kg/canal); Conejo kg/vivo; Cordero (kg/canal de 12,5 kg y pascual 1ª); Cerdo 7kg y pollo €/kg vivo; Aceituna entamada; Cítricos (incluida recolección)

IPOD GENERAL
4,18

(ver evolución IPOD en la siguiente página)

EVOLUCIÓN DEL IPOD TOTAL 2008 - 2011

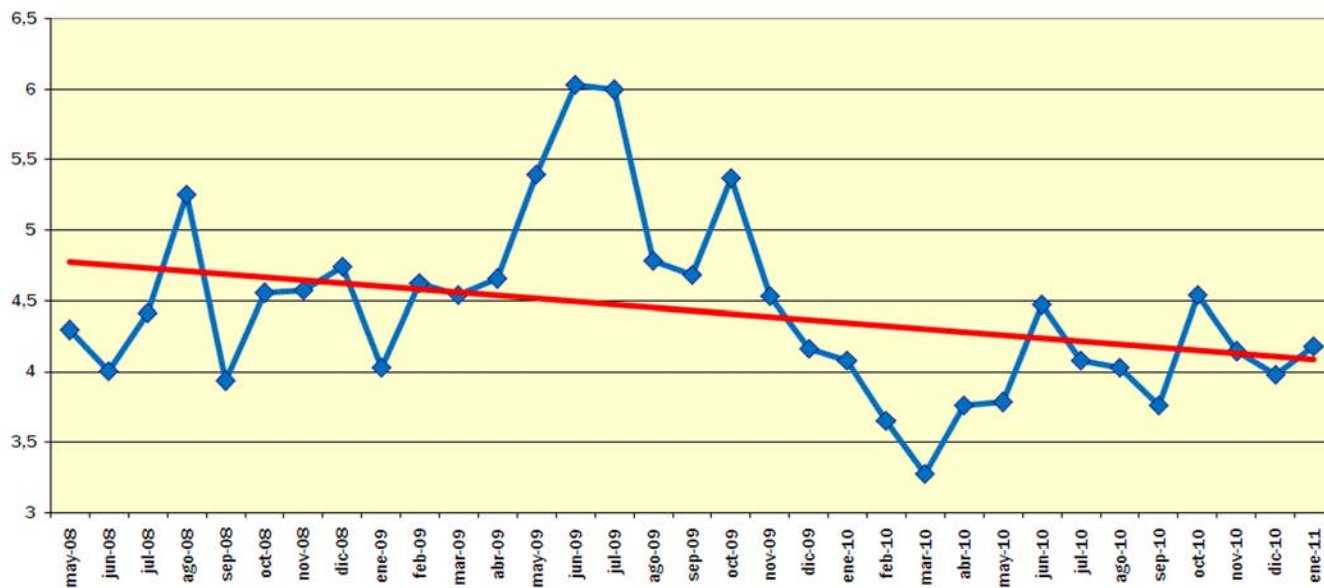

EVOLUCIÓN MES A MES

TENDENCIA ANUAL

Fuente de datos en origen: Coordinadora de Organizaciones de Agricultores y Ganaderos, COAG

Fuente de datos en destino: Unión de Consumidores de España, UCE.
Confederación Española de Amas de Casa, Consumidores y Usuarios, CEACCU

IPOD FEBRERO 2011

Índice de Precios en Origen y Destino de los alimentos

PRODUCTO	PRECIO ORIGEN (€/kg)	PRECIO DESTINO (€/kg)	DIFERENCIA PRECIO ORIGEN-DESTINO(1)	DIFERENCIA PORCENTUAL ORIGEN-DESTINO	IPOD
ACEITE OLIVA VIRGEN EXTRA*	1,98	3,37	1,70	70%	IPOD AGRÍCOLA 4,62
ACEITUNAS VERDES	0,78	3,79	4,86	386%	
PATATA	0,28	0,70	2,50	150%	
CEBOLLA	0,27	1,09	4,04	304%	
AJO	2,59	5,12	1,98	98%	
CALABACIN	0,36	1,63	4,53	353%	
ACELGA	0,46	1,61	3,50	250%	
REPOLLO	0,18	1,13	6,28	528%	
COLIFLOR	0,31	1,58	5,10	410%	
COL	0,18	2,96	16,44	1544%	
ALCACHOFA	1,00	3,01	3,01	201%	
BROCOLI	0,30	1,82	6,07	507%	
BERENJENA	1,22	2,27	1,86	86%	
CHAMPIÑÓN	1,12	3,21	2,87	187%	
ESPARRAGO VERDE*	1,20	2,71	2,26	126%	
ESPINACA*	0,80	2,83	3,54	254%	
TOMATES ENSALADA	0,37	1,94	5,24	424%	
ZANAHORIA	0,15	0,97	6,47	547%	
PIMIENTO VERDE	0,90	2,24	2,49	149%	
PIMIENTO ROJO	0,71	2,18	3,07	207%	
PEPINO	0,52	1,82	3,50	250%	
LECHUGA*	0,17	0,91	5,35	435%	
PLÁTANO	0,63	1,81	2,87	187%	
MANZANA	0,32	1,61	5,03	403%	
PERA	0,40	1,64	4,10	310%	
NARANJA	0,21	1,30	6,19	519%	
MANDARINA	0,26	1,64	6,31	531%	
LIMÓN	0,18	1,48	8,22	722%	
TERNERA 1ª	3,63	16,26	4,48	348%	IPOD GANADERO 3,25
CORDERO*	5,77	10,45	1,81	81%	
POLLO*	0,97	2,82	2,91	191%	
CERDO	1,15	5,55	4,83	383%	
CONEJO	1,54	5,64	3,66	266%	
HUEVOS M*	0,53	1,30	2,45	145%	
LECHE VACA	0,31	0,80	2,58	158%	IPOD GENERAL 4,35

(1) - número de veces que se multiplica el precio de origen hasta que llega al consumidor.

* Lechuga (€/ud); Huevos €/docena); Ternera (kg/canal); Conejo kg/vivo; Cordero (kg/canal de 12,5 kg y pascual 1ª); Cerdo 7kg y pollo €/kg vivo; Aceituna entamada; Espárragos verdes y espinacas (manojo); Cítricos (incluida recolección)

(ver evolución IPOD en la siguiente página)

EVOLUCIÓN INTERANUAL DEL IPOD

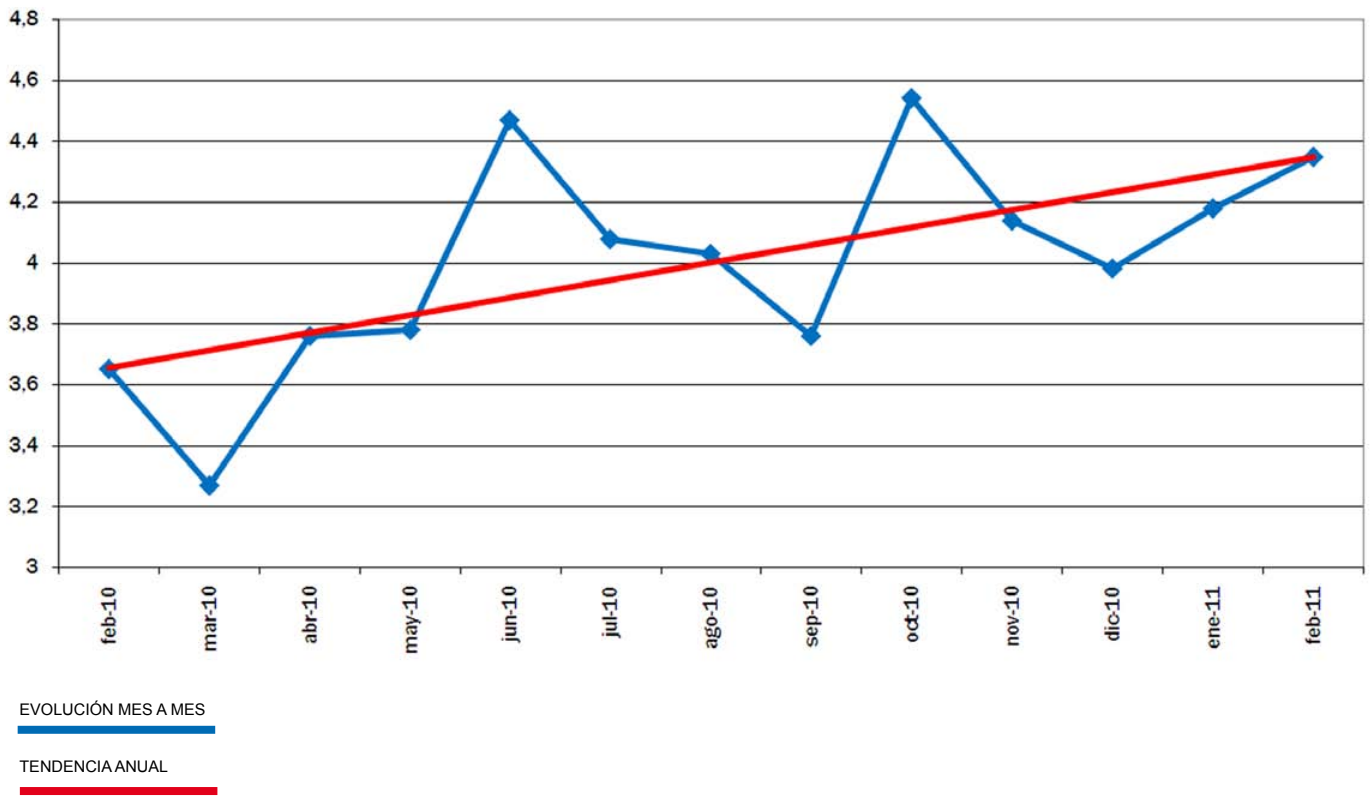

EVOLUCIÓN DEL IPOD TOTAL 2008 - 2011

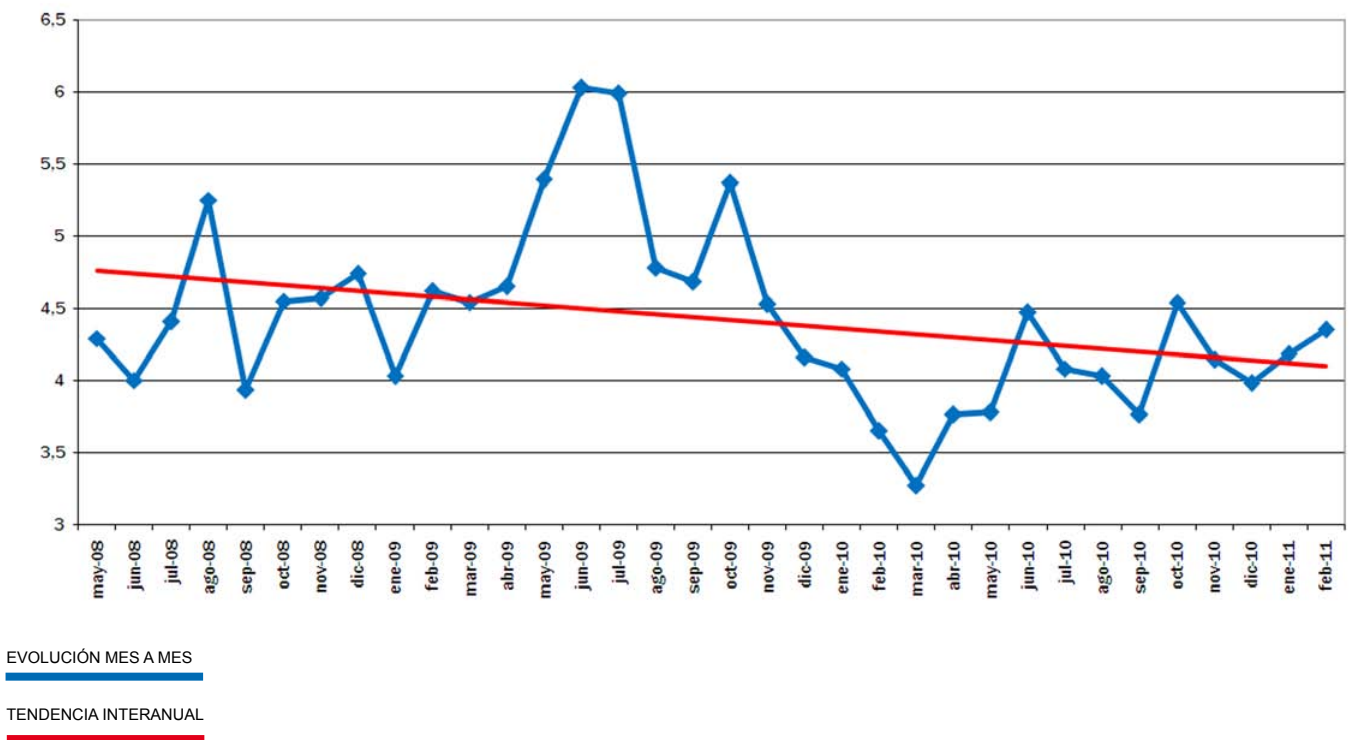

Fuente de datos en origen: Coordinadora de Organizaciones de Agricultores y Ganaderos, COAG

Fuente de datos en destino: Unión de Consumidores de España, UCE.
Confederación Española de Amas de Casa, Consumidores y Usuarios, CEACCU

IPOD MARZO 2011

Índice de Precios en Origen y Destino de los alimentos

PRODUCTO	PRECIO ORIGEN (€/kg)	PRECIO DESTINO (€/kg)	DIFERENCIA PRECIO ORIGEN-DESTINO(1)	DIFERENCIA PORCENTUAL ORIGEN-DESTINO	IPOD
ACEITE DE OLIVA VIRGEN EXTRA*	2,00	3,37	1,69	69%	IPOD AGRÍCOLA 4,23
ACEITUNAS VERDES	0,80	3,79	4,74	374%	
PATATA	0,26	0,70	2,69	169%	
CEBOLLA	0,20	1,09	5,45	445%	
AJO	2,59	5,12	1,98	98%	
CALABACIN	0,22	1,63	7,41	641%	
ACELGA	0,42	1,61	3,83	283%	
REPOLLO	0,26	1,13	4,35	335%	
COLIFLOR	0,53	1,58	2,98	198%	
COL	0,62	2,96	4,77	377%	
ALCACHOFA	0,61	3,01	4,93	393%	
BROCOLI	0,42	1,93	4,60	360%	
BERENJENA	0,51	2,27	4,45	345%	
CHAMPIÑÓN	1,02	3,21	3,15	215%	
ESPARRAGO VERDE*	1,00	2,71	2,71	171%	
ESPINACA*	1,10	2,33	2,12	112%	
TOMATES DE ENSALADA	0,27	1,94	7,19	619%	
ZANAHORIA	0,24	0,97	4,04	304%	
PIMIENTO VERDE	1,33	2,24	1,68	68%	
PIMIENTO ROJO	0,85	2,18	2,56	156%	
PEPINO	0,20	1,82	9,10	810%	
LECHUGA*	0,26	0,91	3,50	250%	
AGUACATE	1,67	3,65	2,19	119%	
PLÁTANO	0,81	1,81	2,23	123%	
MANZANA	0,34	1,61	4,74	374%	
PERA	0,36	1,81	5,03	403%	
NARANJA	0,22	1,30	5,91	491%	
MANDARINA	0,25	1,34	5,36	436%	
LIMÓN	0,20	1,48	7,40	640%	
TERNERA 1ª	3,63	16,26	4,48	348%	IPOD GANADERO 3,37
CORDERO*	2,56	10,45	4,08	308%	
POLLO*	0,92	2,82	3,07	207%	
CERDO	1,25	5,55	4,44	344%	
CONEJO	1,85	5,64	3,05	205%	
HUEVOS M*	0,65	1,30	2,00	100%	
LECHE VACA	0,32	0,80	2,50	150%	

**IPOD
GENERAL
4,07**

(1) - número de veces que se multiplica el precio de origen hasta que llega al consumidor.

* Lechuga (€/ud); Huevos €/docena); Ternera (kg/canal); Conejo kg/vivo; Cordero (kg/vivo de 25 kg y pascual 1ª); Cerdo 7kg y pollo €/kg vivo; Aceituna entamada; Espárragos verdes y espinacas (manejo); Cítricos (incluida recolección)

EVOLUCIÓN INTERANUAL DEL IPOD

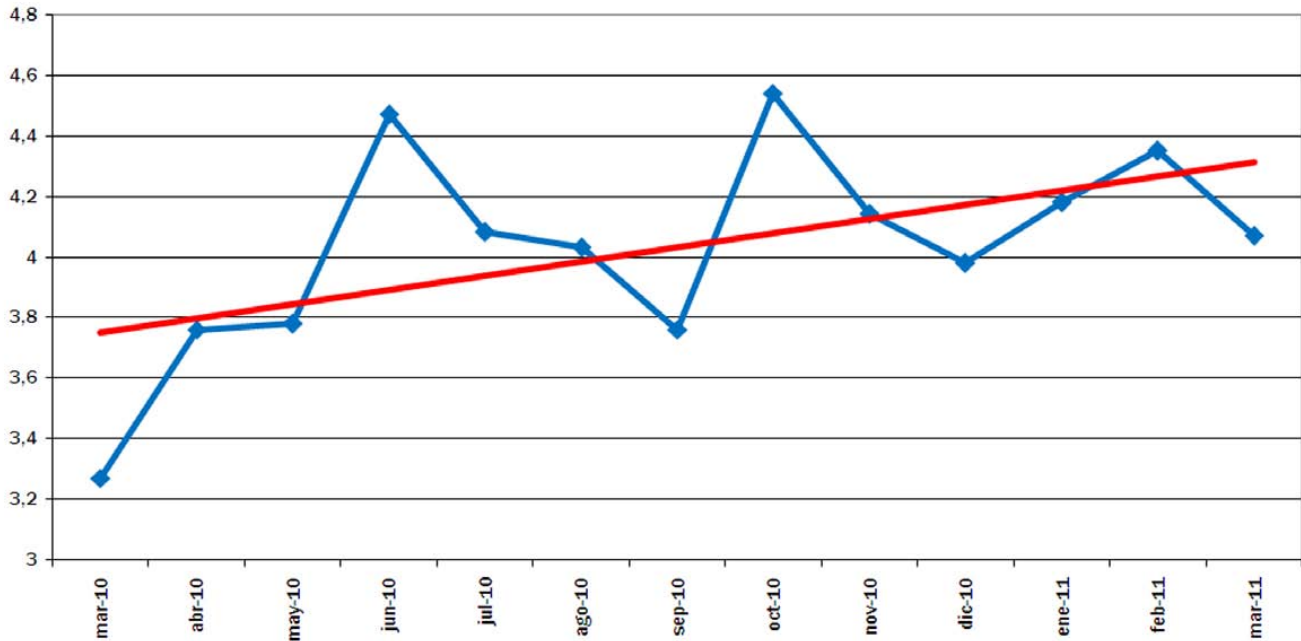

EVOLUCIÓN MES A MES

TENDENCIA ANUAL

EVOLUCIÓN DEL IPOD TOTAL 2008 - 2011



EVOLUCIÓN MES A MES

TENDENCIA INTERANUAL

Fuente de datos en origen: Coordinadora de Organizaciones de Agricultores y Ganaderos, COAG

Fuente de datos en destino: Unión de Consumidores de España, UCE.
Confederación Española de Amas de Casa, Consumidores y Usuarios, CEACCU

IPOD ABRIL 2011

Índice de Precios en Origen y Destino de los alimentos

PRODUCTO	PRECIO ORIGEN (€/kg)	PRECIO DESTINO (€/kg)	DIFERENCIA PRECIO ORIGEN-DESTINO(1)	DIFERENCIA PORCENTUAL ORIGEN-DESTINO	IPOD
ACEITE OLIVA VIRGEN EXTRA*	1,98	3,37	1,70	70%	IPOD AGRÍCOLA 5,05
ACEITUNAS VERDES	0,79	3,82	4,84	384%	
PATATA	0,30	0,72	2,40	140%	
CEBOLLA	0,15	1,13	7,53	653%	
AJO	2,58	5,37	2,08	108%	
CALABACIN	0,21	1,41	6,71	571%	
ACELGA	0,37	1,55	4,19	319%	
REPOLLO	0,18	1,10	6,11	511%	
COLIFLOR	0,42	1,53	3,64	264%	
ALCACHOFA	0,36	2,04	5,67	467%	
BROCOLI	0,25	1,94	7,76	676%	
BERENJENA	0,20	1,80	9,18	818%	
CHAMPIÑÓN	0,99	3,24	3,27	227%	
ESPARRAGO VERDE*	0,75	2,64	3,52	252%	
TOMATES ENSALADA	0,23	1,98	8,61	761%	
ZANAHORIA	0,25	0,97	3,88	288%	
PIMIENTO VERDE	0,83	2,55	3,07	207%	
PIMIENTO ROJO	1,21	2,20	1,82	82%	
PEPINO	0,17	1,63	9,59	859%	
LECHUGA*	0,17	0,86	5,06	406%	
PLÁTANO	0,83	2,00	2,41	141%	
MANZANA	0,34	1,63	4,79	379%	
PERA	0,36	1,62	4,50	350%	
NARANJA	0,25	1,33	5,32	432%	
LIMÓN	0,16	1,39	8,69	769%	
TERNERA 1ª	3,58	16,21	4,53	353%	IPOD GANADERO 3,37
CORDERO*	2,91	10,22	3,51	251%	
POLLO*	1,01	2,81	2,78	178%	
CERDO	1,25	5,59	4,47	347%	
CONEJO	1,78	5,66	3,18	218%	
HUEVOS M*	0,52	1,30	2,50	150%	
LECHE VACA	0,30	0,79	2,63	163%	IPOD GENERAL 4,69

(1) - número de veces que se multiplica el precio de origen hasta que llega al consumidor.

* Lechuga (€/ud); Huevos €/docena); Ternera (kg/canal); Conejo kg/vivo; Cordero (kg/vivo de 25 kg y pascual 1ª); Cerdo 7kg y pollo €/kg vivo; Aceituna entamada; Espárragos verdes (manojos); Cítricos (incluida recolección)

(ver evolución IPOD en la siguiente página)

EVOLUCIÓN INTERANUAL DEL IPOD

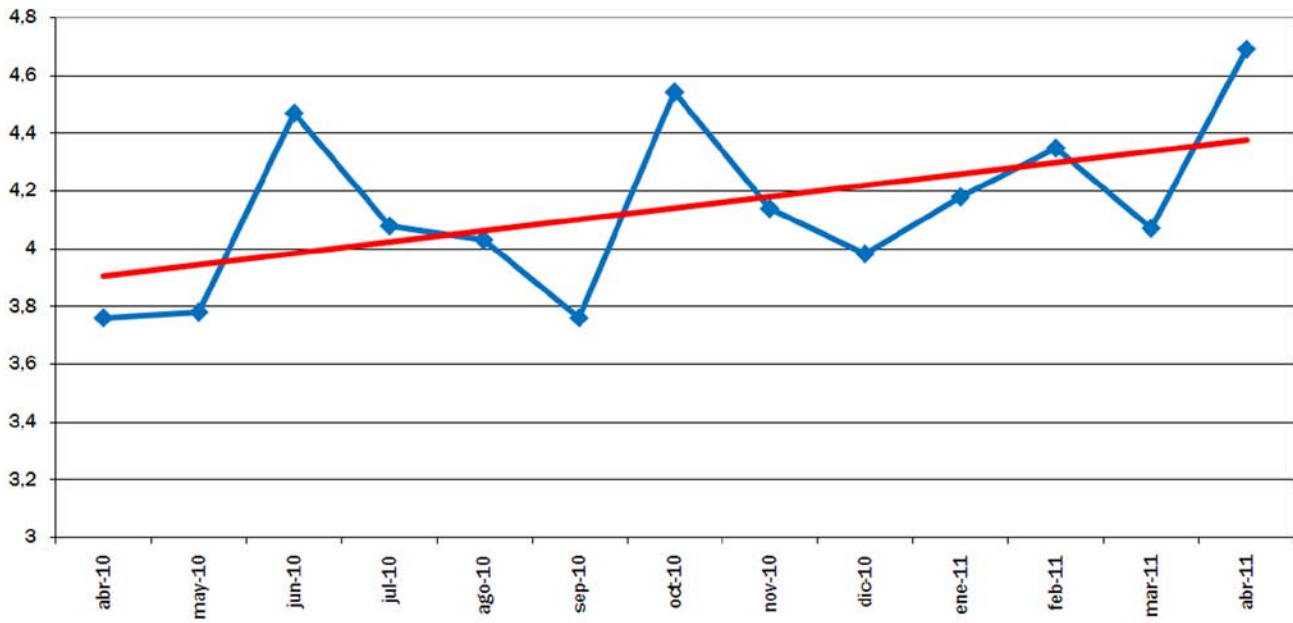

EVOLUCIÓN MES A MES

TENDENCIA ANUAL

EVOLUCIÓN DEL IPOD TOTAL 2008 - 2011



EVOLUCIÓN MES A MES

TENDENCIA INTERANUAL

Fuente de datos en origen: Coordinadora de Organizaciones de Agricultores y Ganaderos, COAG

Fuente de datos en destino: Unión de Consumidores de España, UCE.
Confederación Española de Amas de Casa, Consumidores y Usuarios, CEACCU

IPOD MAYO 2011

Índice de Precios en Origen y Destino de los alimentos

PRODUCTO	PRECIO ORIGEN (€/kg)	PRECIO DESTINO (€/kg)	DIFERENCIA PRECIO ORIGEN-DESTINO(1)	DIFERENCIA PORCENTUAL ORIGEN-DESTINO	IPOD
ACEITE OLIVA VIRGEN EXTRA*	1,98	3,35	1,69	69%	IPOD AGRÍCOLA 4,85
ACEITUNAS VERDES	0,74	3,83	5,18	418%	
PATATA	0,22	0,73	3,32	232%	
CEBOLLA	0,12	1,13	9,42	842%	
AJO	2,52	5,42	2,15	115%	
CALABACIN	0,21	1,37	6,52	552%	
ACELGA	0,33	1,53	4,64	364%	
REPOLLO	0,13	1,09	8,38	738%	
COLIFLOR*	0,74	1,44	1,95	95%	
ESPÁRRAGO VERDE*	0,50	2,52	5,04	404%	
ALCACHOFA	0,36	1,97	5,47	447%	
BROCOLI	0,33	2,04	6,18	518%	
BERENJENA	0,31	1,69	5,45	445%	
CHAMPIÑÓN	1,07	3,51	3,28	228%	
TOMATES ENSALADA	0,24	1,96	8,17	717%	
ZANAHORIA	0,35	0,96	2,74	174%	
PIMIENTO VERDE	0,55	2,15	3,91	291%	
PIMIENTO ROJO	0,75	2,73	3,64	264%	
PEPINO	0,15	1,47	9,80	880%	
LECHUGA*	0,17	0,86	5,06	406%	
CEREZA	1,60	5,35	3,34	234%	
MELOCOTÓN	0,55	2,44	4,44	344%	
NECTARINA	0,50	2,95	5,90	490%	
CIRUELA	0,85	2,62	3,08	208%	
PLÁTANO	0,63	2,13	3,38	238%	
MANZANA	0,37	1,61	4,35	335%	
PERA	0,40	1,78	4,45	345%	
NARANJA	0,27	1,34	4,96	396%	
LIMÓN	0,29	1,36	4,69	369%	
TERNERA 1ª	3,53	16,15	4,58	358%	IPOD GANADERO 3,27
CORDERO*	2,94	10,09	3,43	243%	
POLLO*	1,21	2,83	2,34	134%	
CERDO	1,30	5,61	4,32	332%	
CONEJO	1,55	5,64	3,64	264%	
HUEVOS M*	0,59	1,29	2,19	119%	
LECHE VACA	0,31	0,79	2,55	155%	

(1) - número de veces que se multiplica el precio de origen hasta que llega al consumidor.

* Lechuga (€/ud); Huevos €/docena; Ternera (kg/canal); Conejo kg/vivo; Cordero (kg/vivo de 25 kg y pascual 1ª); Cerdo 7kg y pollo €/kg vivo; Aceituna entamada; Espárragos verdes (manejo); Cítricos (incluida recolección)

**IPOD
GENERAL
4,54**

(ver evolución IPOD en la siguiente página)

EVOLUCIÓN INTERANUAL DEL IPOD

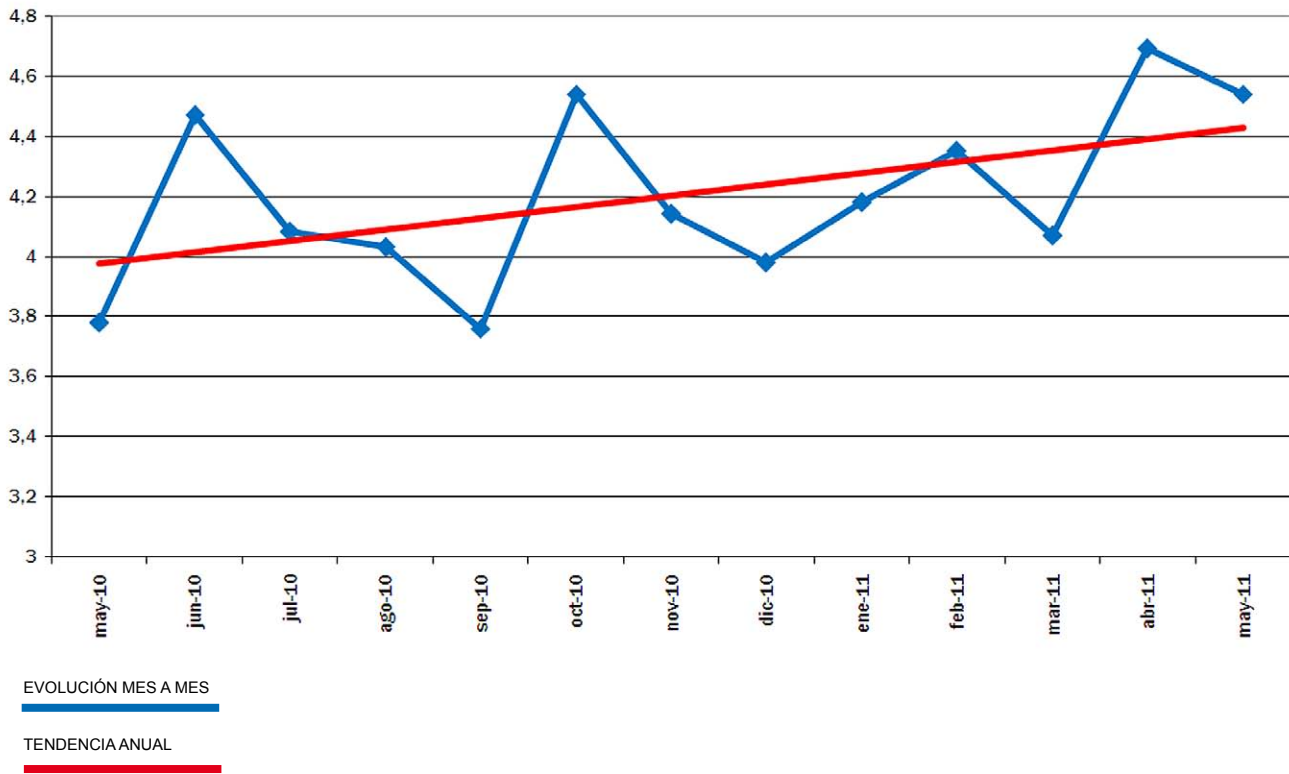

EVOLUCIÓN DEL IPOD TOTAL 2008 - 2011

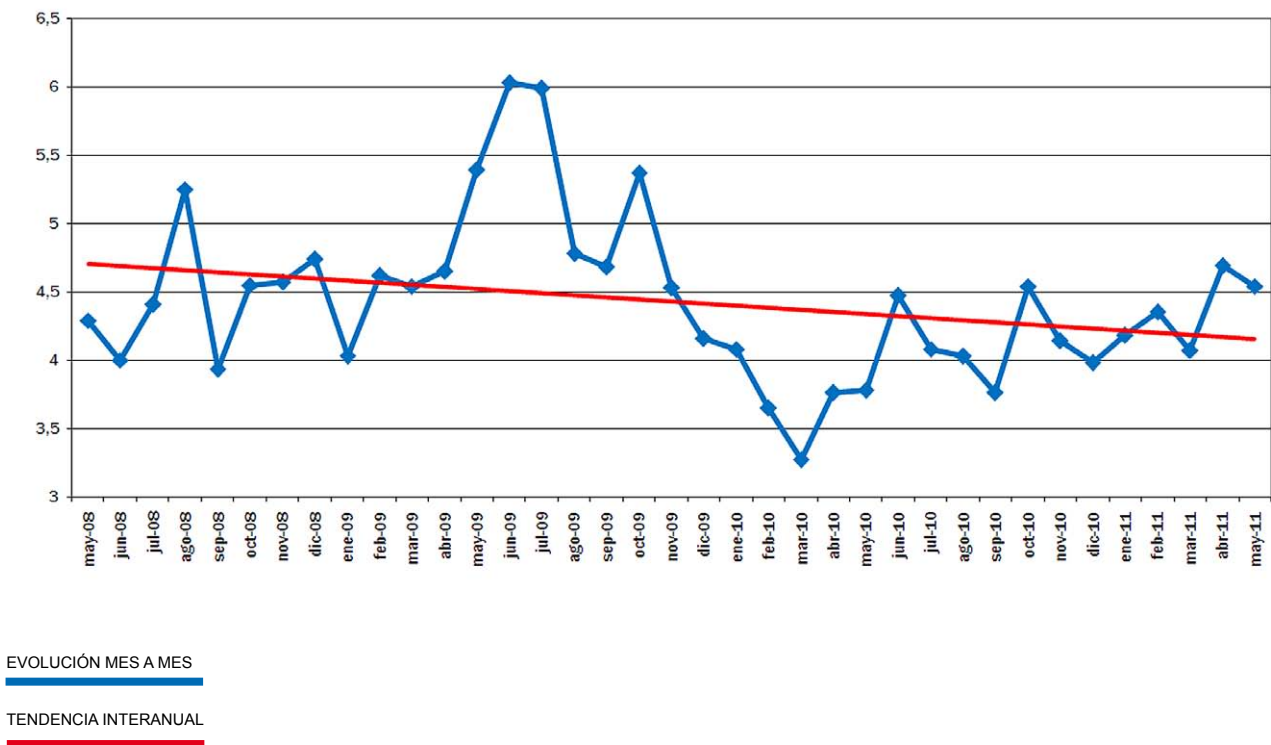

Fuente de datos en origen: Coordinadora de Organizaciones de Agricultores y Ganaderos, COAG

Fuente de datos en destino: Unión de Consumidores de España, UCE.
Confederación Española de Amas de Casa, Consumidores y Usuarios, CEACCU

IPOD JUNIO 2011

Índice de Precios en Origen y Destino de los alimentos

PRODUCTO	PRECIO ORIGEN (€/kg)	PRECIO DESTINO (€/kg)	DIFERENCIA PRECIO ORIGEN-DESTINO(1)	DIFERENCIA PORCENTUAL ORIGEN-DESTINO	IPOD
ACEITE OLIVA VIRGEN EXTRA	1,94	3,35	1,73	73%	IPOD AGRÍCOLA 6,28
ACEITUNAS VERDES*	0,70	3,83	5,47	447%	
PATATA (Temprana)	0,07	0,73	10,43	943%	
CEBOLLA	0,10	1,13	11,30	1030%	
AJO	2,49	5,42	2,18	118%	
CALABACIN	0,19	1,37	7,21	621%	
ACELGA	0,35	1,53	4,37	337%	
REPOLLO	0,12	1,09	9,08	808%	
COLIFLOR	0,62	1,60	2,58	158%	
ESPÁRRAGO VERDE*	0,50	2,52	5,04	404%	
ALCACHOFA	0,74	1,97	2,66	166%	
BROCOLI	0,29	1,92	6,62	562%	
BERENJENA	0,20	1,69	8,45	745%	
CHAMPIÑÓN	1,16	3,26	2,81	181%	
TOMATES ENSALADA	0,22	1,96	8,91	791%	
ZANAHORIA	0,30	0,96	3,20	220%	
PIMIENTO VERDE	0,31	2,15	6,94	594%	
PIMIENTO ROJO	0,39	2,73	7,00	600%	
PEPINO	0,06	1,47	24,50	2350%	
LECHUGA*	0,10	0,86	8,60	760%	
MELOCOTÓN	0,46	2,44	5,30	430%	
NECTARINA	0,50	2,95	5,90	490%	
CIRUELA	0,46	2,62	5,70	470%	
PLÁTANO	0,82	2,13	2,60	160%	
MANZANA	0,42	1,61	3,83	283%	
PERA	0,50	1,78	3,56	256%	
CEREZA	1,36	5,35	3,93	293%	
PAPAYA	0,21	1,27	6,05	505%	
MELÓN	0,23	1,85	8,04	704%	
SANDÍA	0,21	1,30	6,19	519%	
NARANJA	0,27	1,34	4,96	396%	
LIMÓN	0,24	1,36	5,67	467%	
TERNERA 1ª	3,55	16,15	4,55	355%	IPOD GANADERO 3,37
CORDERO*	2,85	10,09	3,54	254%	
POLLO*	1,05	2,83	2,70	170%	
CERDO	1,28	5,61	4,38	338%	
CONEJO	1,55	5,64	3,64	264%	
HUEVOS M*	0,58	1,29	2,22	122%	
LECHE VACA	0,31	0,79	2,55	155%	

(1) - número de veces que se multiplica el precio de origen hasta que llega al consumidor.

* Lechuga (€/ud); Huevos €/docena; Ternera (kg/canal); Conejo kg/vivo; Cordero (kg/vivo de 25 kg y pascual 1ª); Cerdo 7kg y pollo €/kg vivo; Aceituna entamada; Espárragos verdes (manejo); Cítricos (incluida recolección)

**IPOD
GENERAL
5,75**

(ver evolución IPOD en la siguiente página)

EVOLUCIÓN INTERANUAL DEL IPOD

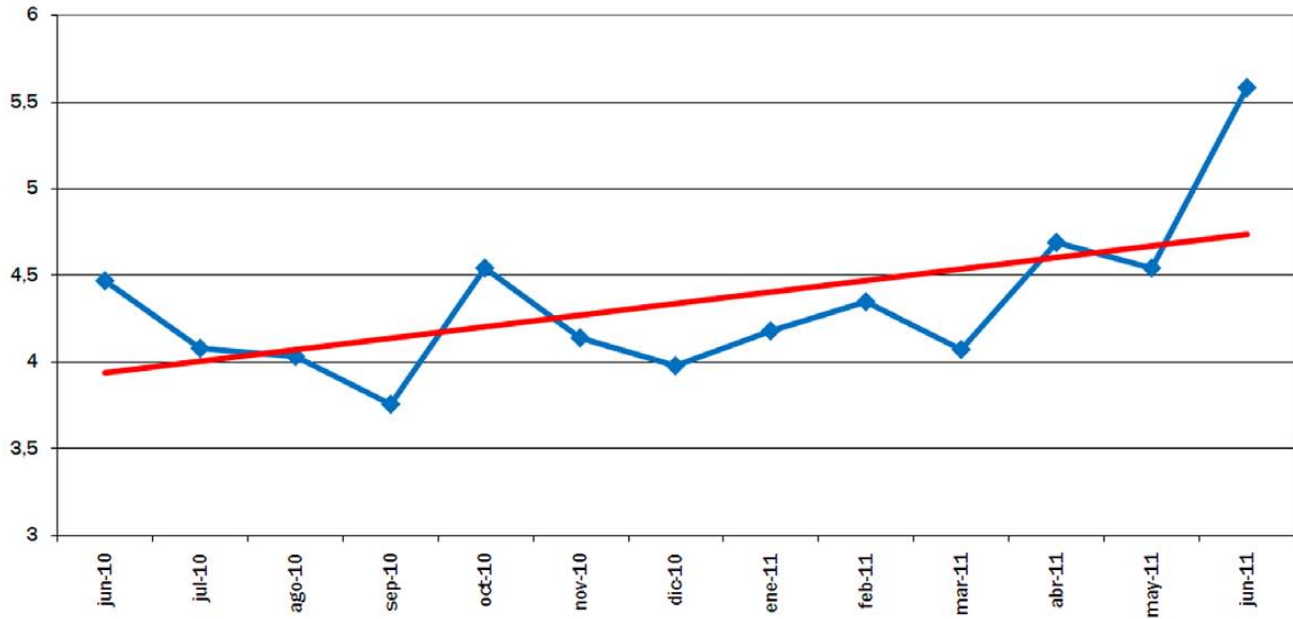

EVOLUCIÓN MES A MES

TENDENCIA ANUAL

EVOLUCIÓN DEL IPOD TOTAL 2008 - 2011

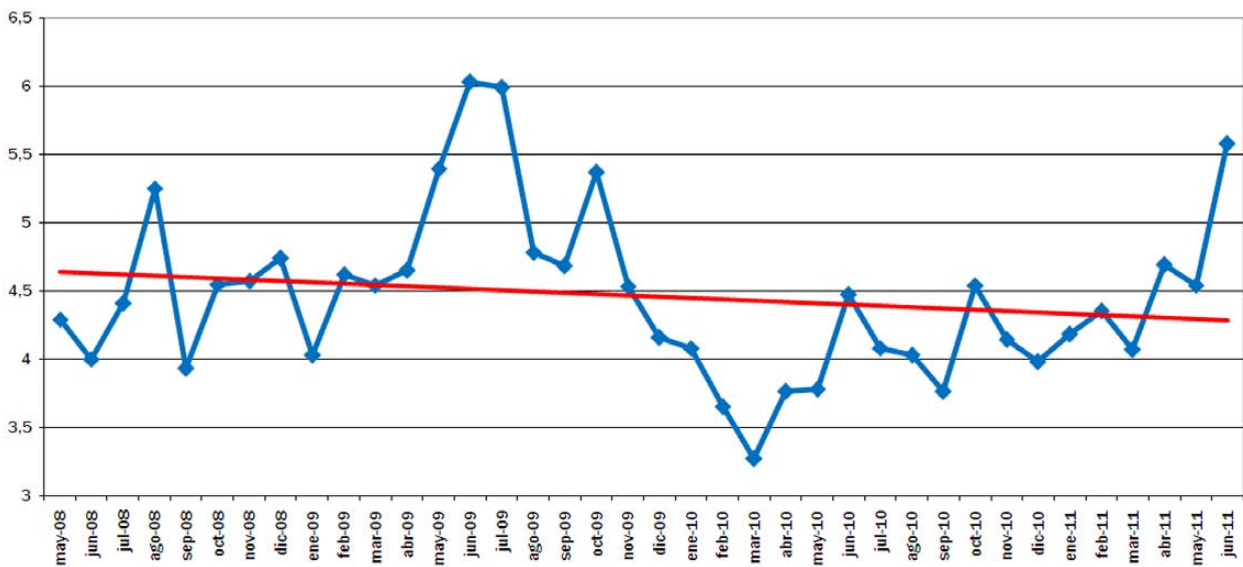

EVOLUCIÓN MES A MES

TENDENCIA INTERANUAL

Fuente de datos en origen: Coordinadora de Organizaciones de Agricultores y Ganaderos, COAG

Fuente de datos en destino: Unión de Consumidores de España, UCE.
Confederación Española de Amas de Casa, Consumidores y Usuarios, CEACCU

IPOD JULIO 2011

Índice de Precios en Origen y Destino de los alimentos

PRODUCTO	PRECIO ORIGEN (€/kg)	PRECIO DESTINO (€/kg)	DIFERENCIA PRECIO ORIGEN-DESTINO(1)	DIFERENCIA PORCENTUAL ORIGEN-DESTINO	IPOD
ACEITE OLIVA VIRGEN EXTRA	1,92	3,35	1,74	74%	IPOD AGRÍCOLA 5,69
ACEITUNAS VERDES*	0,65	3,83	5,89	489%	
PATATA	0,15	0,71	4,73	373%	
CEBOLLA	0,09	1,11	12,33	1133%	
AJO	2,49	5,34	2,14	114%	
CALABACIN	0,29	1,30	4,48	348%	
ACELGA	0,35	1,54	4,40	340%	
REPOLLO	0,15	1,10	7,33	633%	
COLIFLOR	0,58	1,71	2,93	193%	
ALCACHOFA	0,65	2,49	3,83	283%	
BROCOLI	0,35	1,86	5,31	431%	
BERENJENA	0,42	1,59	3,79	279%	
CHAMPIÑÓN	1,25	3,26	2,61	161%	
TOMATES ENSALADA	0,24	1,73	7,21	621%	
ZANAHORIA	0,15	0,94	6,27	527%	
PIMIENTO VERDE	0,36	1,81	5,03	403%	
PIMIENTO ROJO	0,41	2,02	4,93	393%	
PEPINO	0,34	1,23	3,62	262%	
LECHUGA*	0,18	0,86	4,78	378%	
MELOCOTÓN	0,22	1,84	8,36	736%	
NECTARINA	0,25	1,97	7,88	688%	
CIRUELA	0,37	2,05	5,54	454%	
PLÁTANO	0,43	2,14	4,98	398%	
MANZANA	0,50	1,68	3,36	236%	
PERA	0,54	1,78	3,30	230%	
CEREZA	1,15	3,73	3,24	224%	
PAPAYA	0,48	0,92	1,92	92%	
MELÓN	0,10	1,31	13,10	1210%	
SANDÍA	0,08	0,90	11,25	1025%	
NARANJA	0,15	1,32	8,80	780%	
LIMÓN	0,12	1,35	11,25	1025%	
TERNERA 1ª	3,50	15,96	4,56	356%	IPOD GANADERO 3,30
CORDERO*	3,10	10,04	3,24	224%	
POLLO*	1,29	2,88	2,23	123%	
CERDO	1,29	5,63	4,36	336%	
CONEJO	1,79	5,63	3,15	215%	
HUEVOS M*	0,44	1,28	2,91	191%	
LECHE VACA	0,30	0,79	2,63	163%	

(1) - número de veces que se multiplica el precio de origen hasta que llega al consumidor.

* Lechuga (€/ud); Huevos €/docena); Ternera (kg/canal); Conejo kg/vivo; Cordero (kg/vivo de 25 kg y pascual 1ª); Cerdo 7kg y pollo €/kg vivo; Aceituna entamada; Espárragos verdes (manojo); Cítricos (incluida recolección)

**IPOD
GENERAL
5,25**

(ver evolución IPOD en la siguiente página)

EVOLUCIÓN INTERANUAL DEL IPOD

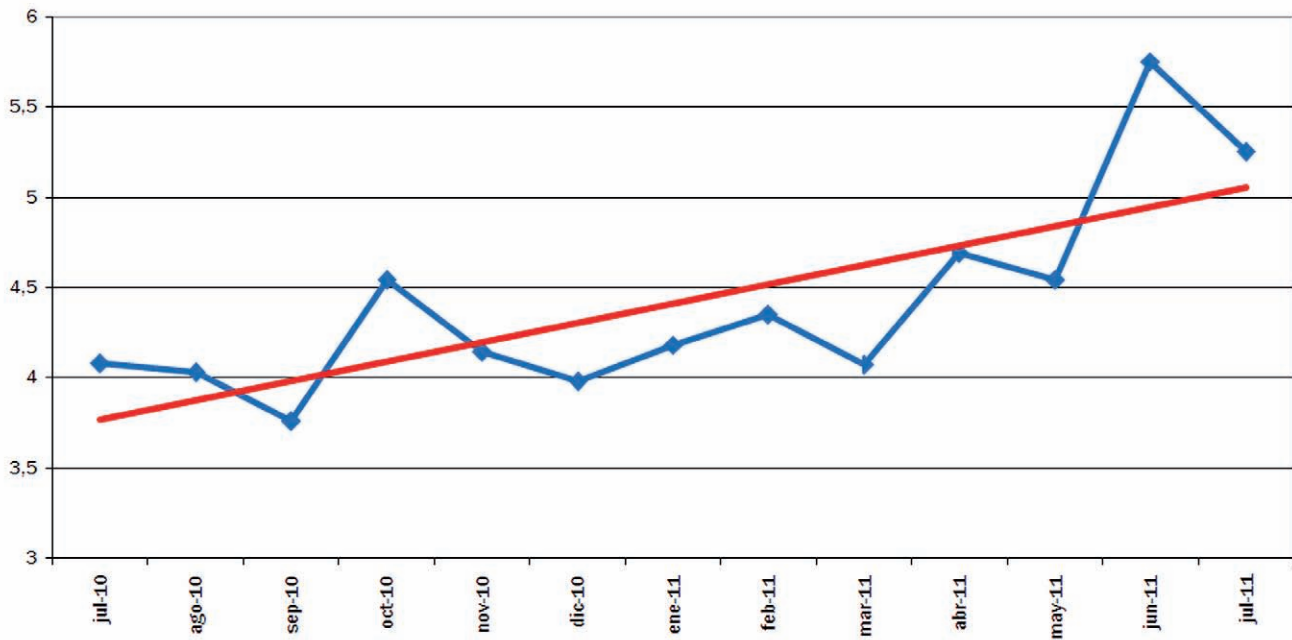

EVOLUCIÓN MES A MES

TENDENCIA ANUAL

EVOLUCIÓN DEL IPOD TOTAL 2008 - 2011

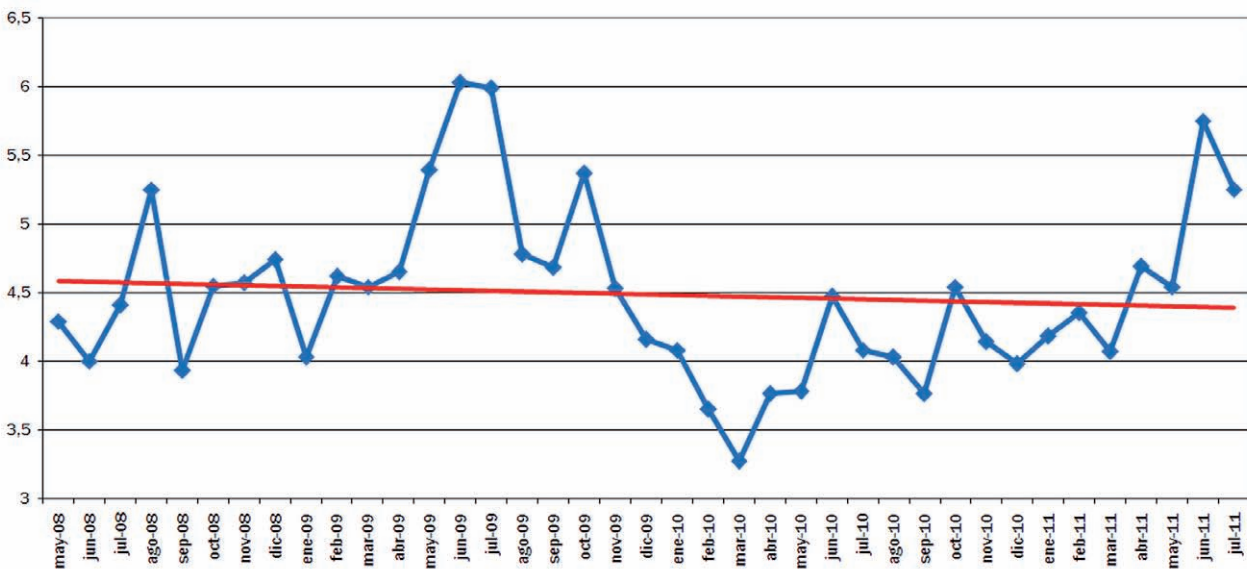

EVOLUCIÓN MES A MES

TENDENCIA INTERANUAL

Fuente de datos en origen: Coordinadora de Organizaciones de Agricultores y Ganaderos, COAG

Fuente de datos en destino: Unión de Consumidores de España, UCE.
Confederación Española de Amas de Casa, Consumidores y Usuarios, CEACCU

IPOD Agosto 2011

Índice de Precios en Origen y Destino de los alimentos

PRODUCTO	PRECIO ORIGEN (€/kg)	PRECIO DESTINO (€/kg)	DIFERENCIA PRECIO ORIGEN-DESTINO(1)	DIFERENCIA PORCENTUAL ORIGEN-DESTINO	IPOD
ACEITE OLIVA VIRGEN EXTRA	1,92	3,35	1,74	74%	IPOD AGRÍCOLA 6,19
ACEITUNAS VERDES*	0,68	3,82	5,62	462%	
PATATA	0,15	0,70	4,67	367%	
CEBOLLA	0,09	1,07	11,89	1089%	
AJO	1,30	5,26	4,05	305%	
CALABACIN	0,33	1,34	4,06	306%	
ACELGA	0,32	1,53	4,78	378%	
REPOLLO	0,22	1,10	5,00	400%	
COLIFLOR	0,43	1,73	4,02	302%	
ALCACHOFA	0,66	2,54	3,85	285%	
BERENJENA	0,23	1,62	7,04	604%	
CHAMPIÑÓN	1,21	3,26	2,69	169%	
TOMATES ENSALADA	0,32	1,68	5,25	425%	
ZANAHORIA	0,10	0,93	9,30	830%	
PIMIENTO VERDE	0,29	1,74	6,00	500%	
PIMIENTO ROJO	0,41	1,98	4,83	383%	
PEPINO	0,19	1,25	6,58	558%	
LECHUGA*	0,19	0,86	4,53	353%	
MELOCOTÓN	0,22	1,58	7,18	618%	
NECTARINA	0,20	1,76	8,80	780%	
CIRUELA	0,18	1,75	9,72	872%	
PLÁTANO	0,40	1,89	4,73	373%	
MANZANA	0,25	1,67	6,68	568%	
PERA	0,27	1,83	6,78	578%	
MELÓN	0,10	1,12	11,20	1020%	
SANDÍA	0,08	0,77	9,63	863%	
LIMÓN	0,22	1,41	6,41	541%	
TERNERA 1ª	3,68	15,92	4,33	333%	IPOD GANADERO 3,08
CORDERO*	3,15	10,01	3,18	218%	
POLLO*	1,29	2,89	2,24	124%	
CERDO	1,26	5,64	4,48	348%	
CONEJO	1,89	5,66	2,99	199%	
HUEVOS M*	0,68	1,28	1,88	88%	
LECHE VACA	0,32	0,79	2,47	147%	
					IPOD GENERAL 5,55

(1) - número de veces que se multiplica el precio de origen hasta que llega al consumidor.

* Lechuga (€/ud); Huevos €/docena); Ternera (kg/canal); Conejo kg/vivo; Cordero kg/vivo y pascual 1ª; Cerdo 7kg y pollo €/kg vivo; Aceituna entamada; Espárragos verdes (manejo); Cítricos (incluida recolección)

(ver evolución IPOD en la siguiente página)

EVOLUCIÓN INTERANUAL DEL IPOD

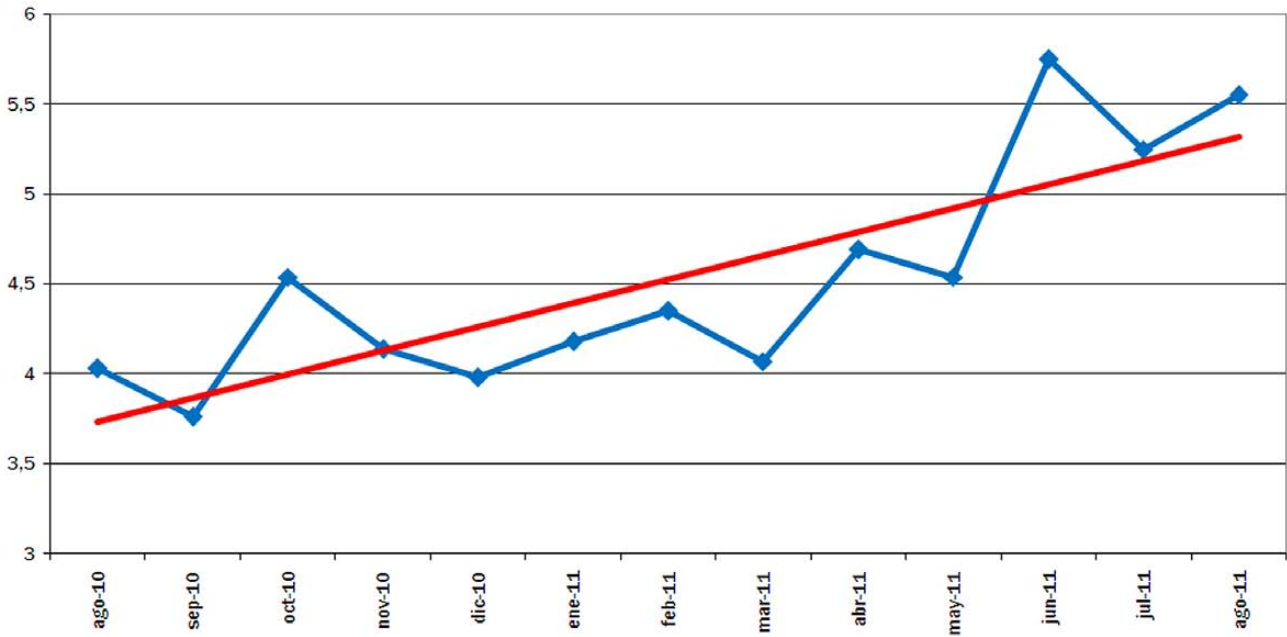

EVOLUCIÓN MES A MES

TENDENCIA ANUAL

EVOLUCIÓN DEL IPOD TOTAL 2008 - 2011

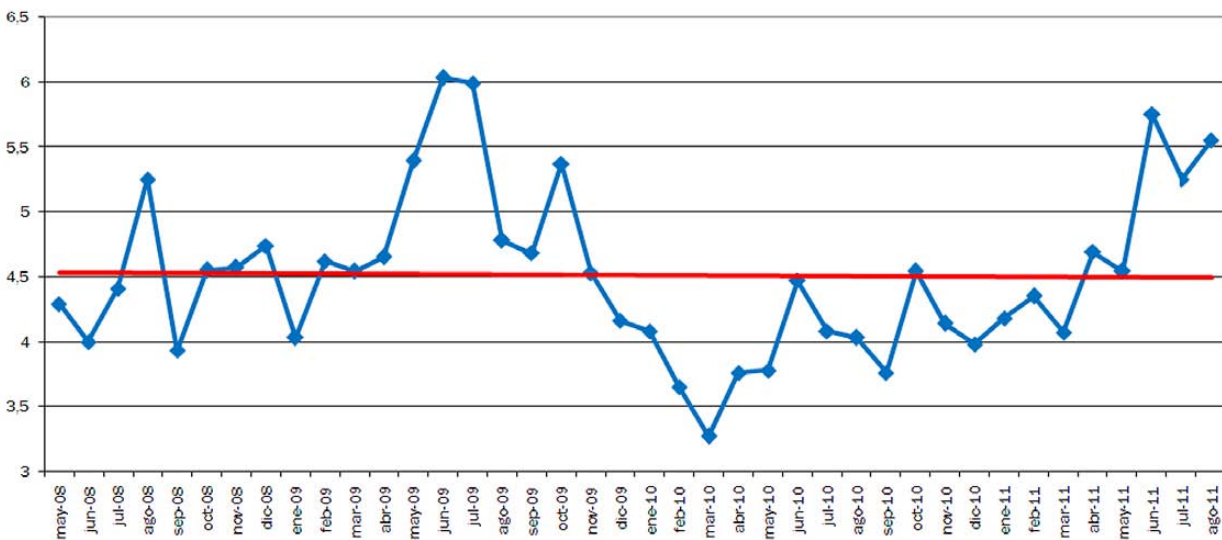

EVOLUCIÓN MES A MES

TENDENCIA INTERANUAL

Fuente de datos en origen: Coordinadora de Organizaciones de Agricultores y Ganaderos, COAG

Fuente de datos en destino: Unión de Consumidores de España, UCE.
Confederación Española de Amas de Casa, Consumidores y Usuarios, CEACCU

IPOD Septiembre 2011

Índice de Precios en Origen y Destino de los alimentos

PRODUCTO	PRECIO ORIGEN (€/kg)	PRECIO DESTINO (€/kg)	DIFERENCIA PRECIO ORIGEN-DESTINO(1)	DIFERENCIA PORCENTUAL ORIGEN-DESTINO	IPOD
ACEITE OLIVA VIRGEN EXTRA	1,88	3,35	1,78	78%	IPOD AGRÍCOLA 5,18
ACEITUNAS VERDES*	0,36	3,84	10,67	967%	
PATATA	0,08	0,67	8,38	738%	
CEBOLLA	0,13	1,03	7,92	692%	
CALABACIN	0,36	1,34	3,72	272%	
ACELGA	0,34	1,55	4,56	356%	
REPOLLO	0,19	1,11	5,84	484%	
COLIFLOR	0,55	1,68	3,05	205%	
ALCACHOFA	0,38	2,64	6,95	595%	
BERENJENA	0,60	1,64	2,73	173%	
CHAMPIÑÓN	1,21	3,25	2,69	169%	
TOMATES ENSALADA	0,34	1,69	4,97	397%	
ZANAHORIA	0,12	0,94	7,83	683%	
PIMIENTO VERDE	0,48	1,75	3,65	265%	
PIMIENTO ROJO	0,52	1,95	3,75	275%	
PEPINO	0,29	1,33	4,59	359%	
LECHUGA*	0,18	0,86	4,78	378%	
MELOCOTÓN	0,27	1,75	6,48	548%	
NECTARINA	0,25	1,68	6,72	572%	
CIRUELA	0,60	2,20	3,67	267%	
PLÁTANO	0,25	1,79	7,16	616%	
MANZANA	0,25	1,63	6,52	552%	
PERA	0,35	1,81	5,17	417%	
PARAGUAYA	0,55	2,24	4,07	307%	
UVA	0,70	2,18	3,11	211%	
LIMÓN	0,39	1,52	3,90	290%	
TERNERA 1 ^a	3,71	15,12	4,08	308%	IPOD GANADERO 3,46
CORDERO*	3,22	10,03	3,11	211%	
POLLO*	1,33	2,92	2,20	120%	
PAVO	1,30	8,21	6,32	532%	
CERDO	1,24	5,66	4,56	356%	
CONEJO	1,96	5,70	2,91	191%	
HUEVOS M*	0,62	1,28	2,06	106%	
LECHE VACA	0,32	0,79	2,47	147%	
					IPOD GENERAL 4,78

(1) - número de veces que se multiplica el precio de origen hasta que llega al consumidor.

* Lechuga (€/ud); Huevos €/docena); Ternera (kg/canal); Conejo kg/vivo; Cordero kg/vivo y pascual 1^a; Cerdo 7kg, pavo y pollo €/kg vivo; Pechuga de pavo (destino); Aceituna en verde; Espárragos verdes (manojo); Cítricos (incluida recolección)

(ver evolución IPOD en la siguiente página)

EVOLUCIÓN INTERANUAL DEL IPOD

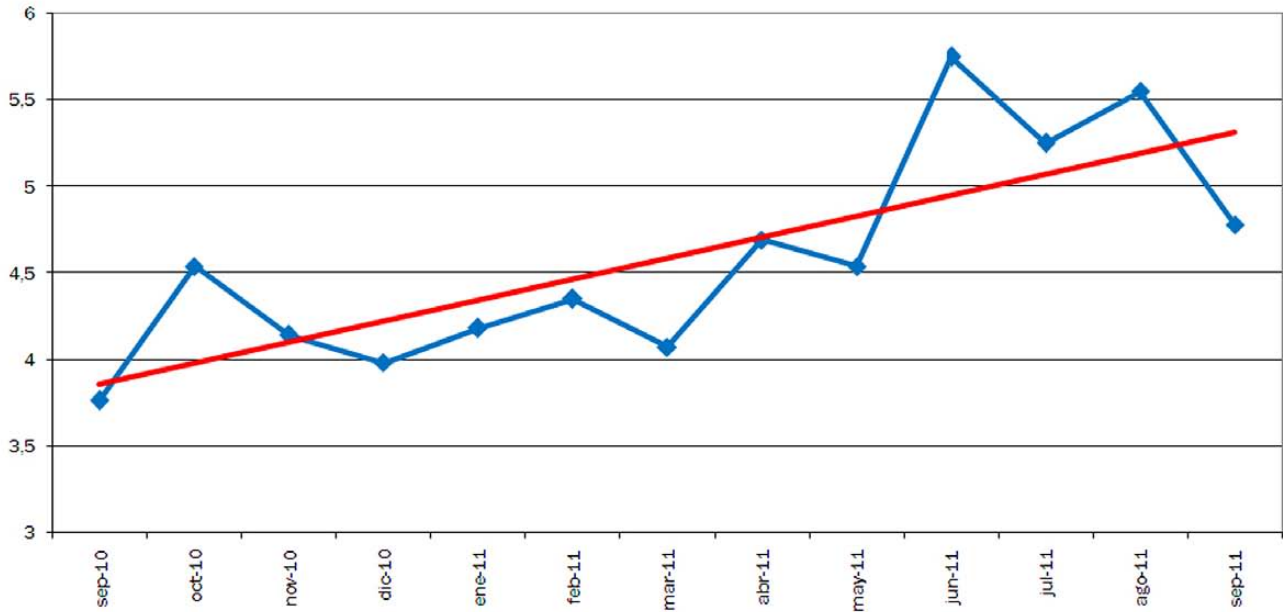

EVOLUCIÓN MES A MES

TENDENCIA ANUAL

EVOLUCIÓN DEL IPOD TOTAL 2008 - 2011

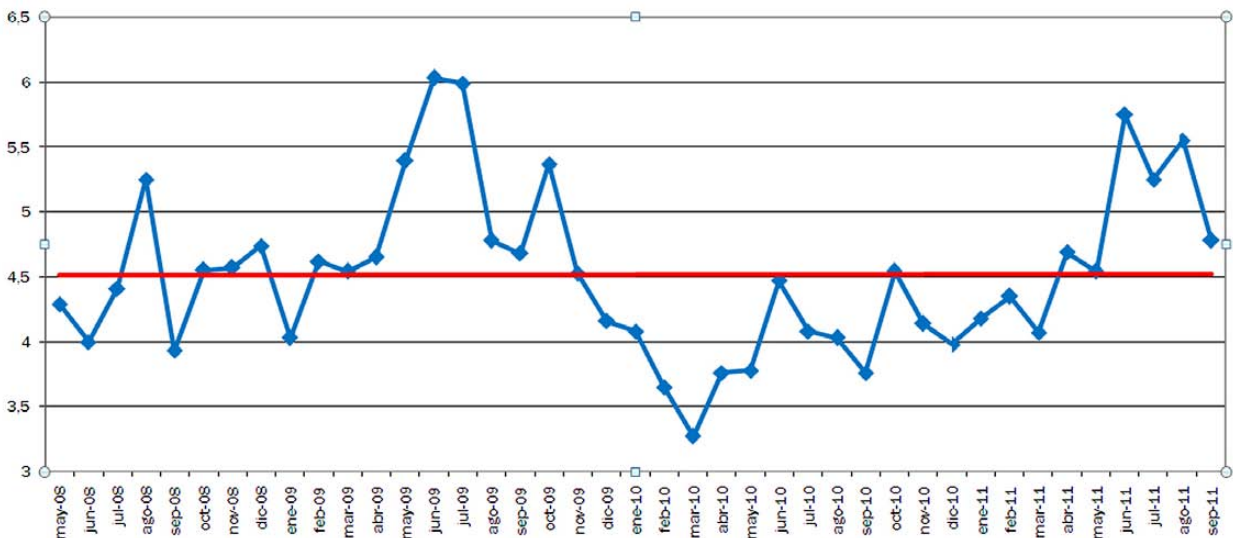

EVOLUCIÓN MES A MES

TENDENCIA INTERANUAL

Fuente de datos en origen: Coordinadora de Organizaciones de Agricultores y Ganaderos, COAG

Fuente de datos en destino: Unión de Consumidores de España, UCE.
Confederación Española de Amas de Casa, Consumidores y Usuarios, CEACCU

IPOD Octubre 2011

Índice de Precios en Origen y Destino de los alimentos

PRODUCTO	PRECIO ORIGEN (€/kg)	PRECIO DESTINO (€/kg)	DIFERENCIA PRECIO ORIGEN-DESTINO(1)	DIFERENCIA PORCENTUAL ORIGEN-DESTINO	IPOD
ACEITE OLIVA VIRGEN EXTRA	1,91	3,34	1,75	75%	IPOD AGRÍCOLA 5,35
ACEITUNAS*	0,36	3,87	10,75	975%	
PATATA	0,14	0,65	4,64	364%	
CEBOLLA	0,08	1,02	12,75	1175%	
AJO	1,27	5,15	4,06	306%	
CALABACIN	0,30	1,34	4,47	347%	
ACELGA	0,32	1,56	4,88	388%	
REPOLLO	0,21	1,12	5,33	433%	
COLIFLOR	0,44	1,69	3,84	284%	
ALCACHOFA	0,52	2,55	4,90	390%	
BERENJENA	0,20	1,63	8,15	715%	
CHAMPIÑÓN	1,16	3,27	2,82	182%	
TOMATES DE ENSALADA	0,35	1,77	5,06	406%	
ZANAHORIA	0,10	0,95	9,50	850%	
PIMIENTO VERDE	0,44	1,76	4,00	300%	
PIMIENTO ROJO	0,56	1,94	3,46	246%	
PEPINO	0,38	1,37	3,61	261%	
LECHUGA*	0,19	0,87	4,58	358%	
MELOCOTÓN	0,25	1,76	7,04	604%	
NECTARINA	0,20	1,75	8,75	775%	
CIRUELA	0,85	2,36	2,78	178%	
PLÁTANO	0,49	1,82	3,71	271%	
MANZANA	0,25	1,59	6,36	536%	
PERA	0,35	1,79	5,11	411%	
UVA	0,73	2,07	2,84	184%	
AGUACATE	1,23	3,77	3,07	207%	
CHIRIMOYA	0,46	2,25	4,89	389%	
MANDARINA	0,30	1,66	5,53	453%	
LIMÓN	0,24	1,55	6,46	546%	
TERNERA 1ª	3,75	14,95	3,99	299%	IPOD GANADERO 3,00
CORDERO*	4,64	10,14	2,19	119%	
POLLO*	1,25	2,93	2,34	134%	
CERDO	1,21	5,66	4,68	368%	
CONEJO	1,92	5,74	2,99	199%	
HUEVOS M*	0,56	1,28	2,29	129%	
LECHE VACA	0,32	0,80	2,50	150%	IPOD GENERAL 4,89

(1) - número de veces que se multiplica el precio de origen hasta que llega al consumidor.

* Lechuga (€/ud); Huevos €/docena); Ternera (kg/canal); Conejo kg/vivo; Cordero kg/vivo y pascual 1ª; Cerdo 7kg y pollo €/kg vivo; Aceituna en verde; Espárragos verdes (manejo); Cítricos (incluida recolección)

(ver evolución IPOD en la siguiente página)

EVOLUCIÓN INTERANUAL DEL IPOD

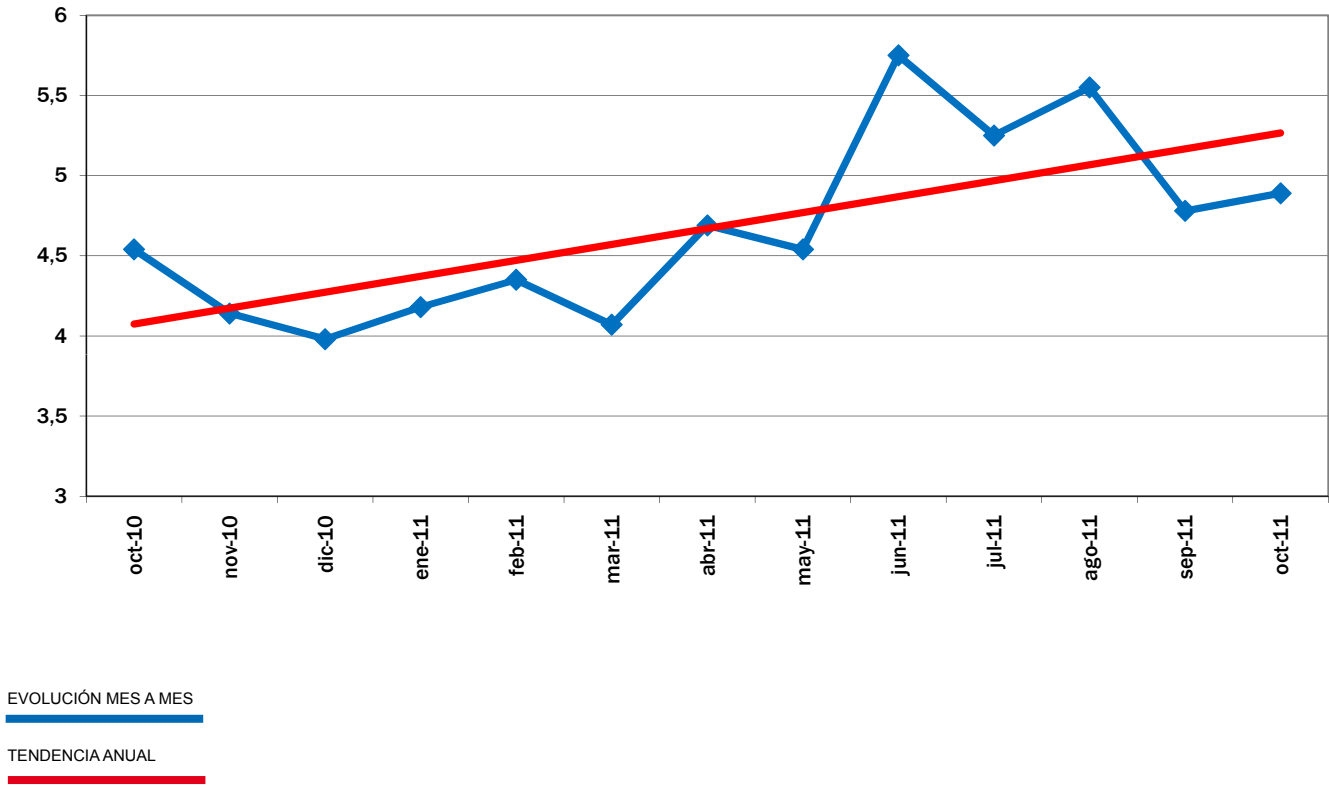

EVOLUCIÓN DEL IPOD TOTAL 2008 - 2011

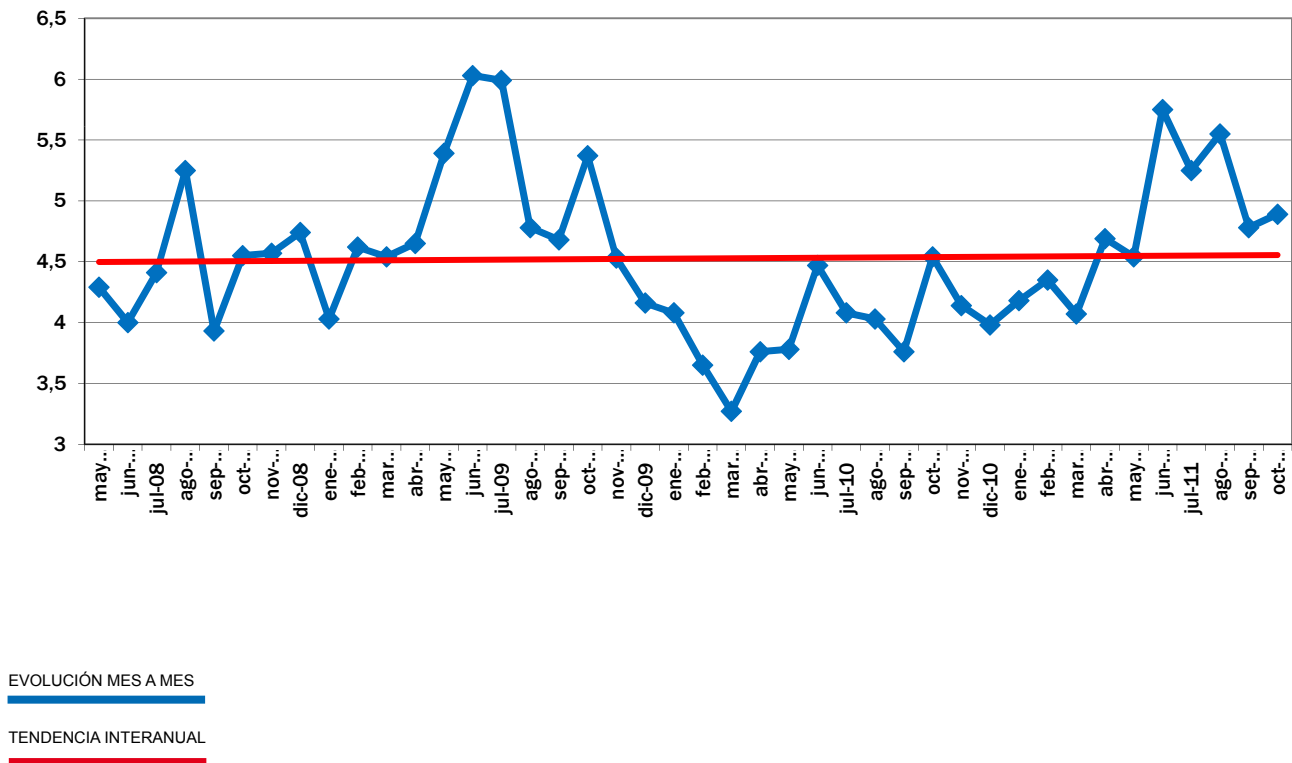

Fuente de datos en origen: Coordinadora de Organizaciones de Agricultores y Ganaderos, COAG

Fuente de datos en destino: Unión de Consumidores de España, UCE.
Confederación Española de Amas de Casa, Consumidores y Usuarios, CEACCU

IPOD Noviembre 2011

Índice de Precios en Origen y Destino de los alimentos

PRODUCTO	PRECIO ORIGEN (€/kg)	PRECIO DESTINO (€/kg)	DIFERENCIA PRECIO ORIGEN-DESTINO(1)	DIFERENCIA PORCENTUAL ORIGEN-DESTINO	IPOD
ACEITE OLIVA VIRGEN EXTRA	1,97	3,34	1,70	70%	IPOD AGRÍCOLA 6,37
ACEITUNAS*	0,36	3,88	10,78	978%	
PATATA	0,09	0,64	7,11	611%	
CEBOLLA	0,04	1,01	25,25	2425%	
AJO	1,27	5,12	4,03	303%	
CALABACIN	0,31	1,53	4,94	394%	
ACELGA	0,35	1,52	4,34	334%	
REPOLLO	0,18	1,11	6,17	517%	
COLIFLOR	0,19	1,61	8,47	747%	
COLES DE BRUSELAS	0,70	3,07	4,39	339%	
ALCACHOFA	0,48	2,48	5,17	417%	
BERENJENA	0,26	1,60	6,15	515%	
CHAMPIÑÓN	1,24	3,29	2,65	165%	
TOMATES DE ENSALADA	0,36	1,80	5,00	400%	
ZANAHORIA	0,12	0,95	7,92	692%	
PIMIENTO VERDE	0,45	1,77	3,93	293%	
PIMIENTO ROJO	0,42	1,92	4,57	357%	
PEPINO	0,42	1,41	3,36	236%	
LECHUGA*	0,18	0,87	4,83	383%	
PLÁTANO	0,40	1,88	4,70	370%	
MANZANA	0,27	1,57	5,81	481%	
PERA	0,34	1,77	5,21	421%	
UVA	0,63	2,19	3,48	248%	
AGUACATE	1,45	3,73	2,57	157%	
NARANJA	0,13	1,49	11,46	1046%	
MANDARINA	0,21	1,34	6,38	538%	
LIMÓN	0,13	1,51	11,62	1062%	
TERNERA 1ª	3,69	14,98	4,06	306%	IPOD GANADERO 2,94
CORDERO*	5,00	10,28	2,06	106%	
POLLO*	1,16	2,91	2,51	151%	
CERDO	1,25	5,65	4,52	352%	
CONEJO	1,90	5,75	3,03	203%	
HUEVOS M*	0,68	1,28	1,88	88%	
LECHE VACA	0,32	0,80	2,50	150%	

(1) - número de veces que se multiplica el precio de origen hasta que llega al consumidor.

* Lechuga (€/ud); Huevos €/docena); Ternera (kg/canal); Conejo kg/vivo; Cordero kg/vivo y pascual 1ª; Cerdo 7kg y pollo €/kg vivo; Aceituna en verde; Espárragos verdes (manejo); Cítricos (incluida recolección)

**IPOD
GENERAL
5,66**

(ver evolución IPOD en la siguiente página)

EVOLUCIÓN INTERANUAL DEL IPOD

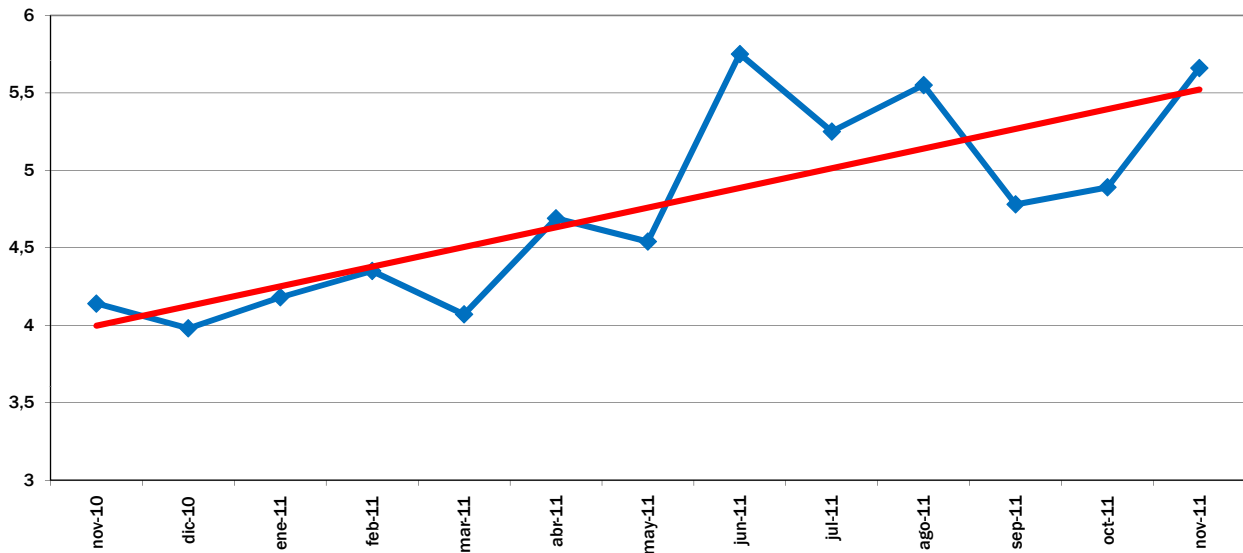

EVOLUCIÓN MES A MES

TENDENCIA ANUAL

EVOLUCIÓN DEL IPOD TOTAL 2008 - 2011

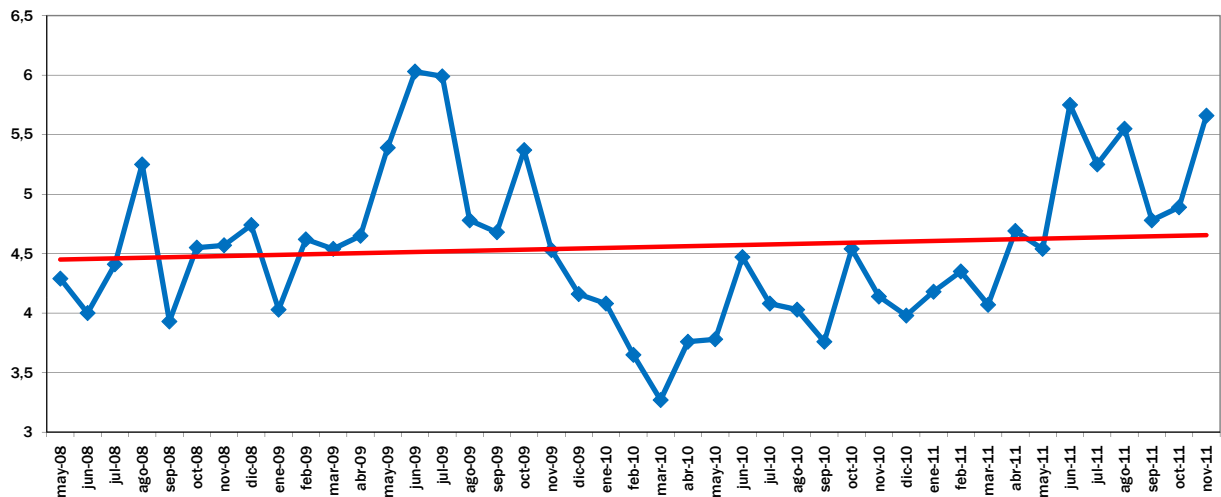

EVOLUCIÓN MES A MES

TENDENCIA INTERANUAL

Fuente de datos en origen: Coordinadora de Organizaciones de Agricultores y Ganaderos, COAG

Fuente de datos en destino: Unión de Consumidores de España, UCE.
Confederación Española de Amas de Casa, Consumidores y Usuarios, CEACCU



Unión de
Consumidores
de España-UCE



IPOD Diciembre 2011

Índice de Precios en Origen y Destino de los alimentos

SIN DATOS

(ver evolución IPOD en la siguiente página)

EVOLUCIÓN INTERANUAL DEL IPOD

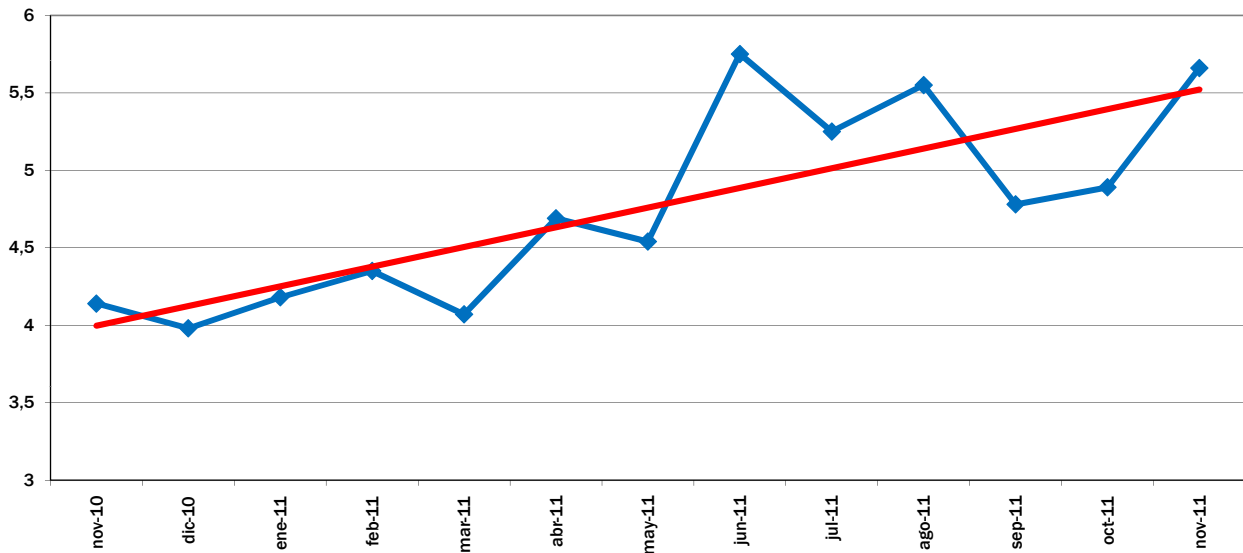

EVOLUCIÓN MES A MES

TENDENCIA ANUAL

EVOLUCIÓN DEL IPOD TOTAL 2008 - 2011

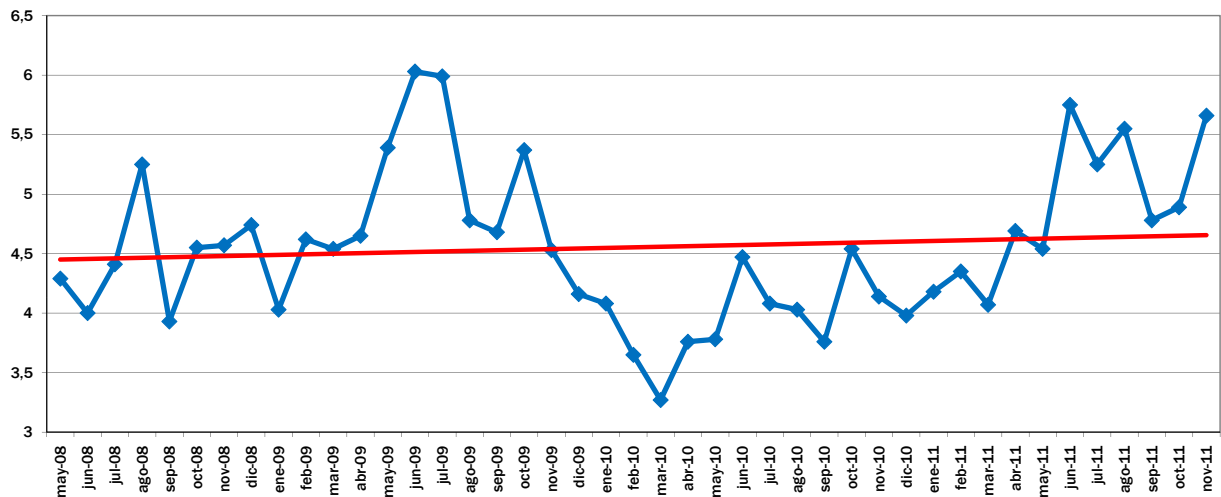

EVOLUCIÓN MES A MES

TENDENCIA INTERANUAL

Fuente de datos en origen: Coordinadora de Organizaciones de Agricultores y Ganaderos, COAG

Fuente de datos en destino: Unión de Consumidores de España, UCE.
Confederación Española de Amas de Casa, Consumidores y Usuarios, CEACCU

IPOD Enero 2012

Índice de Precios en Origen y Destino de los alimentos

PRODUCTO	PRECIO ORIGEN (€/kg)	PRECIO DESTINO (€/kg)	DIFERENCIA PRECIO ORIGEN-DESTINO(1)	DIFERENCIA PORCENTUAL ORIGEN-DESTINO	IPOD
ACEITUNAS*	0,65	3,91	6,02	502%	IPOD AGRÍCOLA 4,91
ACEITE OLIVA VIRGEN EXTRA*	1,80	3,25	1,81	81%	
PATATA	0,17	0,61	3,59	259%	
CEBOLLA	0,06	1,03	17,17	1617%	
AJO	1,31	5,20	3,97	297%	
REPOLLO	0,16	1,11	6,94	594%	
COLIFLOR	0,34	1,51	4,44	344%	
COLES DE BRUSELAS	0,55	2,83	5,15	415%	
ALCACHOFA	0,89	2,17	2,44	144%	
CALABACIN	1,06	1,64	1,55	55%	
BROCOLI	0,32	1,80	5,63	463%	
ACELGA	0,34	1,55	4,56	356%	
CHAMPIÑÓN	1,30	3,31	2,55	155%	
BERENJENA	0,79	1,84	2,33	133%	
TOMATES DE ENSALADA	0,48	1,93	4,02	302%	
ZANAHORIA	0,11	1,11	10,09	909%	
PIMIENTO VERDE	0,57	1,88	3,30	230%	
PIMIENTO ROJO	0,78	2,00	2,56	156%	
PEPINO	0,41	1,54	3,76	276%	
LECHUGA*	0,25	0,89	3,56	256%	
PLÁTANO	0,45	1,81	4,02	302%	
AGUACATE	1,68	3,61	2,15	115%	
MANZANA	0,31	1,59	5,13	413%	
PERA	0,36	1,78	4,94	394%	
CHIRIMOYA	1,50	2,51	1,67	67%	
NARANJA	0,21	1,32	6,29	529%	
LIMÓN	0,13	1,39	10,69	969%	
MANDARINA	0,23	1,62	7,04	604%	
TERNERA 1ª	3,80	15,98	4,21	321%	IPOD GANADERO 3,17
CORDERO	3,01	10,69	3,55	255%	
POLLO*	1,13	2,84	2,51	151%	
CERDO	1,26	5,70	4,52	352%	
CONEJO	1,65	5,74	3,48	248%	
HUEVOS M*	0,82	1,29	1,57	57%	
LECHE VACA	0,35	0,81	2,31	131%	

(1) - número de veces que se multiplica el precio de origen hasta que llega al consumidor.

* Lechuga(€/ud); Espárrago verde (€/manejo); Huevos €/docena); Ternera (kg/canal); Conejo kg/vivo; Cordero (kg/vivo de 25 kg y pascual 1ª); Cerdo 7kg y pollo €/kg vivo; Aceituna entamada; Cítricos (incluida recolección)

**IPOD
GENERAL
4,56**

(ver evolución IPOD en la siguiente página)

EVOLUCIÓN INTERANUAL DEL IPOD

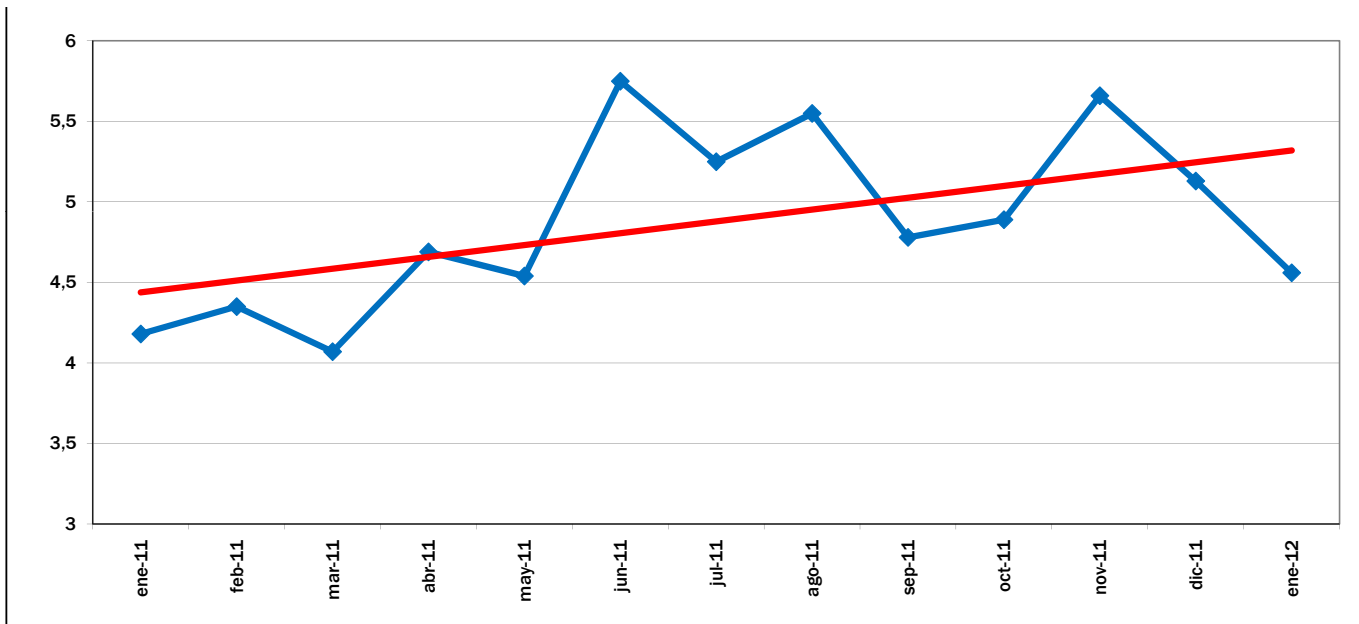

EVOLUCIÓN MES A MES

TENDENCIA ANUAL

EVOLUCIÓN DEL IPOD TOTAL 2008 - 2012

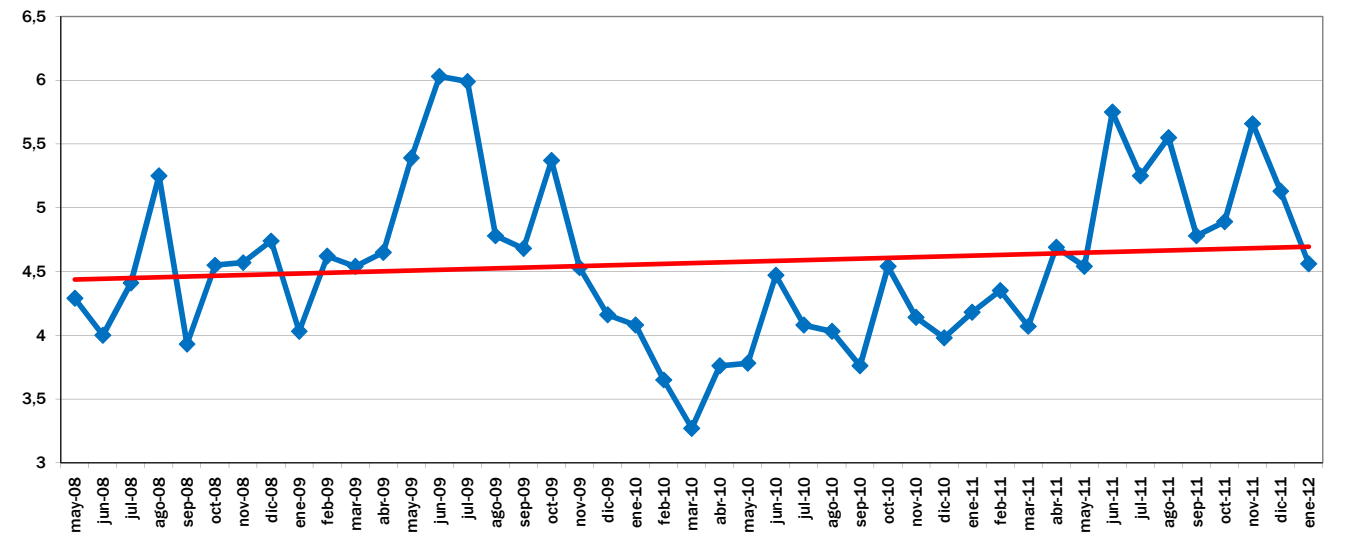

EVOLUCIÓN MES A MES

TENDENCIA INTERANUAL

Fuente de datos en origen: Coordinadora de Organizaciones de Agricultores y Ganaderos, COAG

Fuente de datos en destino: Unión de Consumidores de España, UCE.
Confederación Española de Amas de Casa, Consumidores y Usuarios, CEACCU

IPOD Febrero 2012

Índice de Precios en Origen y Destino de los alimentos

PRODUCTO	PRECIO ORIGEN (€/kg)	PRECIO DESTINO (€/kg)	DIFERENCIA PRECIO ORIGEN-DESTINO(1)	DIFERENCIA PORCENTUAL ORIGEN-DESTINO	IPOD
ACEITUNAS*	0,68	3,95	5,81	481%	IPOD AGRÍCOLA 5,00
ACEITE OLIVA VIRGEN EXTRA*	1,81	2,65	1,46	46%	
PATATA	0,06	0,60	10,00	900%	
CEBOLLA	0,05	1,02	20,40	1940%	
AJO	1,40	5,11	3,65	265%	
REPOLLO	0,16	1,13	7,06	606%	
COLIFLOR	0,55	1,66	3,02	202%	
COLES DE BRUSELAS	0,56	2,86	5,11	411%	
ALCACHOFA	0,92	2,24	2,43	143%	
CALABACIN	0,79	2,08	2,63	163%	
ACELGA	0,47	1,60	3,40	240%	
BERENJENA	0,71	2,00	2,82	182%	
TOMATES DE ENSALADA	0,51	2,02	3,96	296%	
ZANAHORIA	0,14	0,94	6,71	571%	
PIMIENTO VERDE	0,66	1,96	2,97	197%	
PIMIENTO ROJO	0,88	2,10	2,39	139%	
PEPINO	0,77	1,74	2,26	126%	
LECHUGA*	0,20	0,90	4,50	350%	
PLÁTANO	0,53	1,83	3,45	245%	
MANZANA	0,33	1,56	4,73	373%	
PERA	0,33	1,59	4,82	382%	
AGUACATE	0,90	2,64	2,93	193%	
NARANJA	0,24	1,26	5,25	425%	
LIMÓN	0,15	1,32	8,80	780%	
MANDARINA	0,28	1,24	4,43	343%	
TERNERA 1ª	4,11	16,59	4,04	304%	IPOD GANADERO 3,17
CORDERO	2,91	10,56	3,63	263%	
POLLO*	1,18	2,82	2,39	139%	
CERDO	1,18	5,68	4,81	381%	
CONEJO	1,65	5,66	3,43	243%	
HUEVOS M*	0,83	1,30	1,57	57%	
LECHE VACA	0,35	0,81	2,31	131%	IPOD GENERAL 4,60

(1) - número de veces que se multiplica el precio de origen hasta que llega al consumidor.

* Lechuga(€/ud); Espárrago verde (€/manejo); Huevos €/docena); Ternera (kg/canal); Conejo kg/vivo; Cordero (kg/vivo de 25 kg y pascual 1ª); Cerdo 7kg y pollo €/kg vivo; Aceituna entamada; Cítricos (incluida recolección)

(ver evolución IPOD en la siguiente página)

EVOLUCIÓN INTERANUAL DEL IPOD

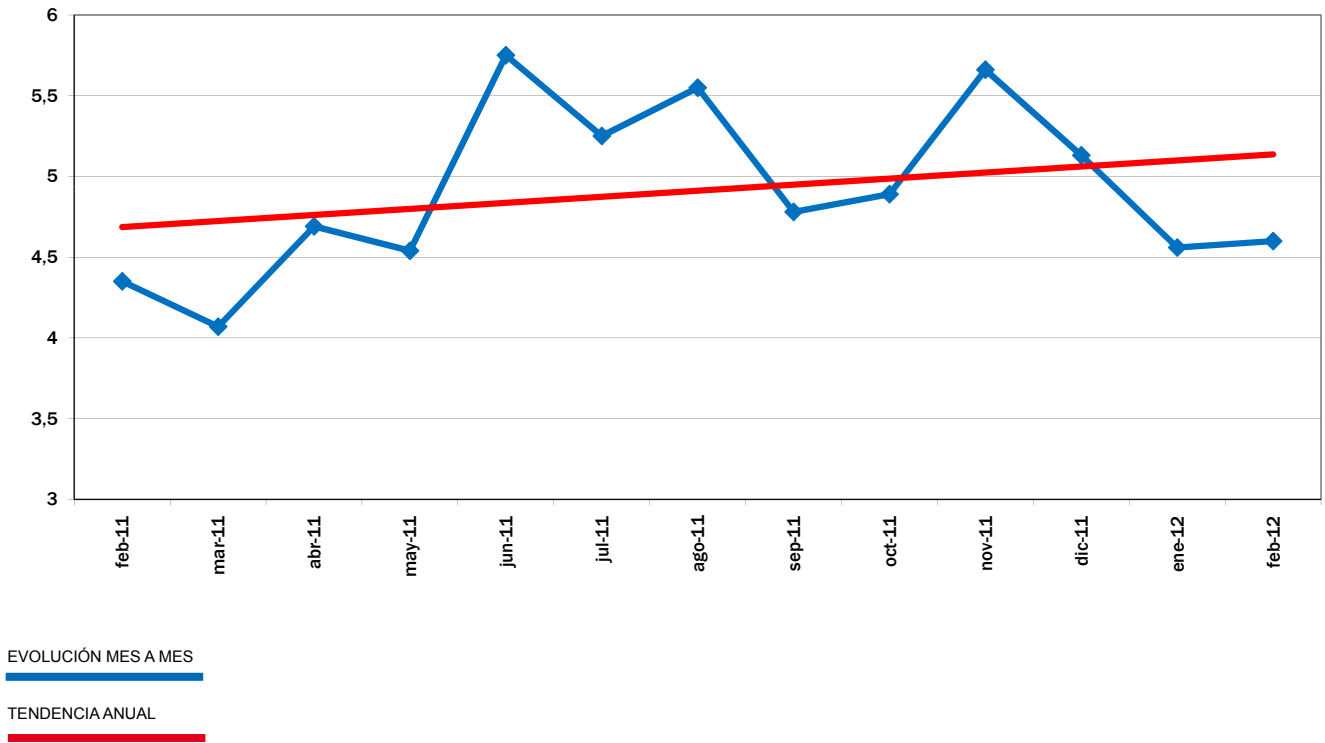

EVOLUCIÓN DEL IPOD TOTAL 2008 - 2012

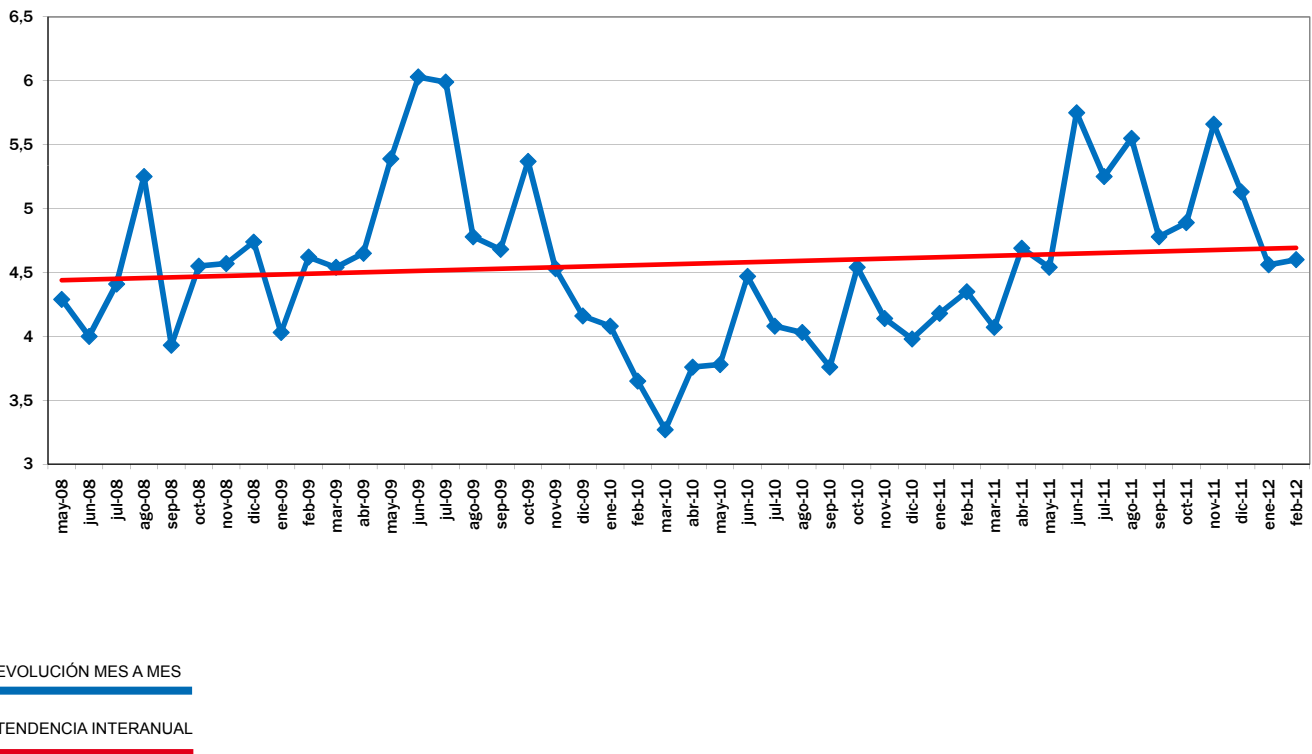

Fuente de datos en origen: Coordinadora de Organizaciones de Agricultores y Ganaderos, COAG

Fuente de datos en destino: Unión de Consumidores de España, UCE.
Confederación Española de Amas de Casa, Consumidores y Usuarios, CEACCU

IPOD Marzo 2012

Índice de Precios en Origen y Destino de los alimentos

PRODUCTO	PRECIO ORIGEN (€/kg)	PRECIO DESTINO (€/kg)	DIFERENCIA PRECIO ORIGEN-DESTINO(1)	DIFERENCIA PORCENTUAL ORIGEN-DESTINO	IPOD
ACEITUNAS*	0,71	3,95	5,56	456%	IPOD AGRÍCOLA 4,68
ACEITE OLIVA VIRGEN EXTRA*	1,78	3,25	1,83	83%	
PATATA	0,06	0,60	10,00	900%	
CEBOLLA	0,24	1,02	4,25	325%	
AJO	1,40	5,11	3,65	265%	
CHAMPIÑÓN	1,13	3,31	2,93	193%	
REPOLLO	0,14	1,13	8,07	707%	
COLIFLOR	0,25	1,66	6,64	564%	
COLES DE BRUSELAS	0,56	2,86	5,11	411%	
ALCACHOFA	0,52	2,24	4,31	331%	
CALABACIN	0,42	2,08	4,95	395%	
ACELGA	0,60	1,60	2,67	167%	
BERENJENA	0,23	2,00	8,70	770%	
TOMATES DE ENSALADA	0,37	2,02	5,46	446%	
ZANAHORIA	0,29	0,94	3,24	224%	
PIMIENTO VERDE	0,90	1,96	2,19	119%	
PIMIENTO ROJO	0,96	2,10	2,19	119%	
PEPINO	0,45	1,74	3,87	287%	
LECHUGA*	0,21	0,90	4,29	329%	
PLÁTANO	0,49	1,83	3,73	273%	
MANZANA	0,28	1,56	5,57	457%	
PERA	0,31	1,70	5,48	448%	
FRESA	1,42	3,90	2,75	175%	
AGUACATE	1,53	3,62	2,37	137%	
NARANJA	0,23	1,26	5,48	448%	
LIMÓN	0,21	1,32	6,29	529%	
MANDARINA	0,36	1,69	4,69	369%	
TERNERA 1ª	4,03	16,59	4,12	312%	IPOD GANADERO 3,02
CORDERO	2,92	10,56	3,62	262%	
POLLO*	1,08	2,82	2,61	161%	
CERDO	1,30	5,68	4,37	337%	
CONEJO	1,92	5,66	2,95	195%	
HUEVOS M*	1,42	1,30	0,92	-8%	
LECHE VACA	0,32	0,81	2,53	153%	
					IPOD GENERAL 4,33

(1) - número de veces que se multiplica el precio de origen hasta que llega al consumidor.

* Lechuga(€/ud); Espárrago verde (€/manejo); Huevos €/docena); Ternera (kg/canal); Conejo kg/vivo; Cordero (kg/vivo de 25 kg y pascual 1ª); Cerdo 7kg y pollo €/kg vivo; Aceituna entamada; Cítricos (incluida recolección)

(ver evolución IPOD en la siguiente página)

EVOLUCIÓN INTERANUAL DEL IPOD

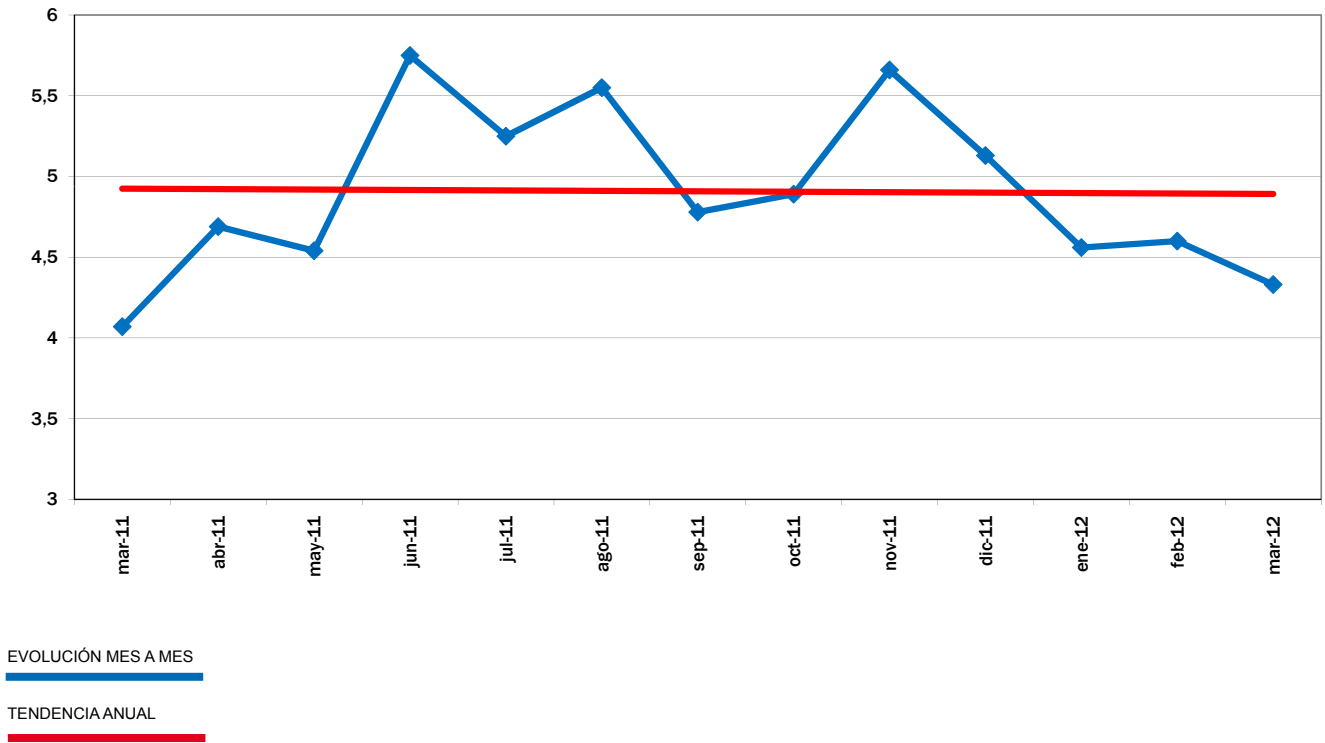

EVOLUCIÓN DEL IPOD TOTAL 2008 - 2012

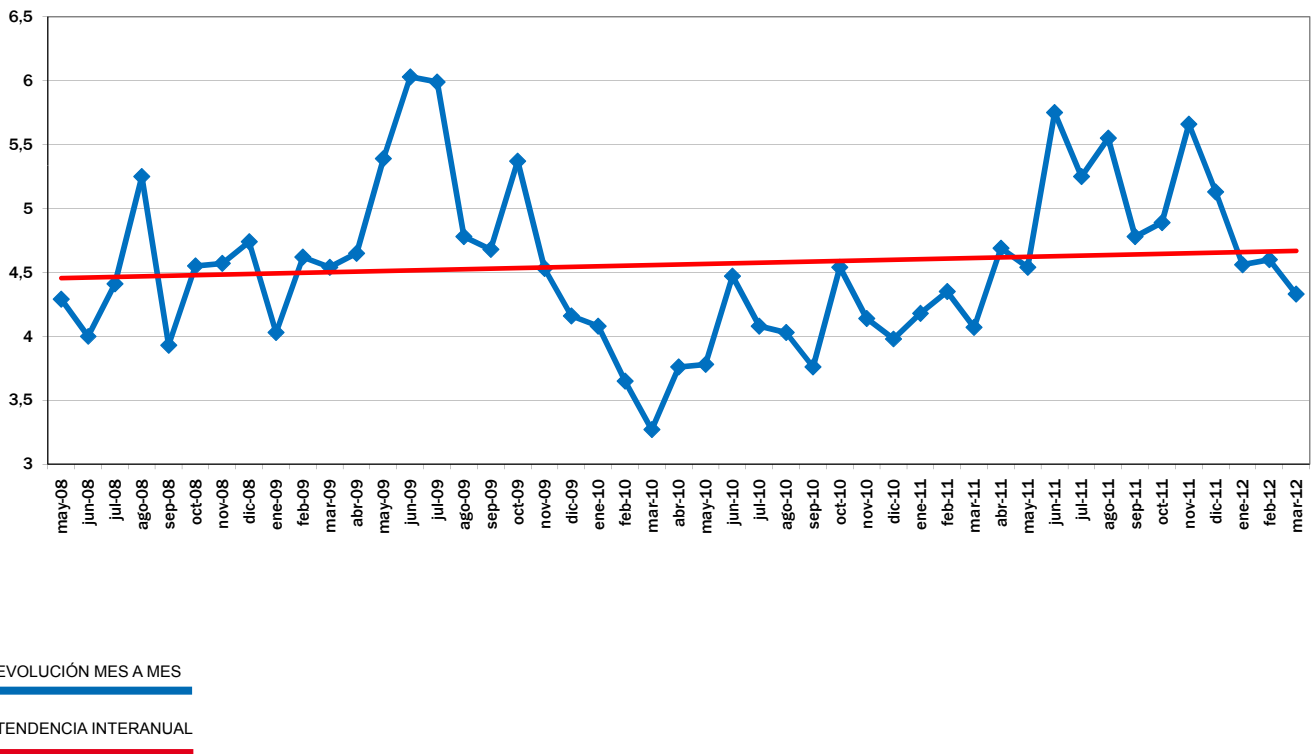

Fuente de datos en origen: Coordinadora de Organizaciones de Agricultores y Ganaderos, COAG

Fuente de datos en destino: Unión de Consumidores de España, UCE.
Confederación Española de Amas de Casa, Consumidores y Usuarios, CEACCU

IPOD Abril 2012

Índice de Precios en Origen y Destino de los alimentos

PRODUCTO	PRECIO ORIGEN (€/kg)	PRECIO DESTINO (€/kg)	DIFERENCIA PRECIO ORIGEN-DESTINO(1)	DIFERENCIA PORCENTUAL ORIGEN-DESTINO	IPOD
ACEITUNAS*	0,71	3,96	5,58	458%	IPOD AGRÍCOLA 5,90
ACEITE OLIVA VIRGEN EXTRA*	1,79	3,25	1,82	82%	
PATATA	0,06	0,60	10,00	900%	
CEBOLLA	0,07	1,01	14,43	1343%	
AJO	1,41	4,99	3,54	254%	
REPOLLO	0,13	1,13	8,69	769%	
COLIFLOR	0,24	1,48	6,17	517%	
ALCACHOFA	0,25	2,08	8,32	732%	
CALABACIN	0,23	1,55	6,88	588%	
CHAMPIÑÓN	1,05	3,26	3,10	210%	
ACELGA	0,42	1,56	3,71	271%	
ESPARRAGO	2,25	6,11	2,72	172%	
BERENJENA	0,23	1,64	7,27	627%	
TOMATES ENSALADA	0,43	2,00	4,65	365%	
ZANAHORIA	0,23	0,93	4,04	304%	
PIMIENTO VERDE	0,63	2,22	3,52	252%	
PIMIENTO ROJO	0,47	2,24	4,77	377%	
PEPINO	0,16	1,72	10,92	992%	
LECHUGA*	0,11	0,90	8,18	718%	
PLÁTANO	0,43	1,74	4,05	305%	
MANZANA	0,28	1,54	5,50	450%	
PERA	0,46	1,74	3,78	278%	
AGUACATE	2,00	3,70	1,85	85%	
NARANJA	0,17	1,22	7,18	618%	
LIMÓN	0,19	1,30	6,84	584%	
TERNERA 1ª	4,07	16,63	4,09	309%	IPOD GANADERO 2,91
CORDERO	3,25	10,32	3,18	218%	
POLLO*	1,16	2,82	2,43	143%	
CERDO	1,34	5,65	4,22	322%	
CONEJO	1,86	5,62	3,02	202%	
HUEVOS M*	1,57	1,38	0,88	-12%	
LECHE VACA	0,32	0,82	2,56	156%	IPOD GENERAL 5,25

(1) - número de veces que se multiplica el precio de origen hasta que llega al consumidor.

* Lechuga(€/ud); Espárrago verde (€/manejo); Huevos €/docena); Ternera (kg/canal); Conejo kg/vivo; Cordero (kg/vivo de 25 kg y pascual 1ª); Cerdo 7kg y pollo €/kg vivo; Aceituna entamada; Cítricos (incluida recolección)

(ver evolución IPOD en la siguiente página)

EVOLUCIÓN INTERANUAL DEL IPOD

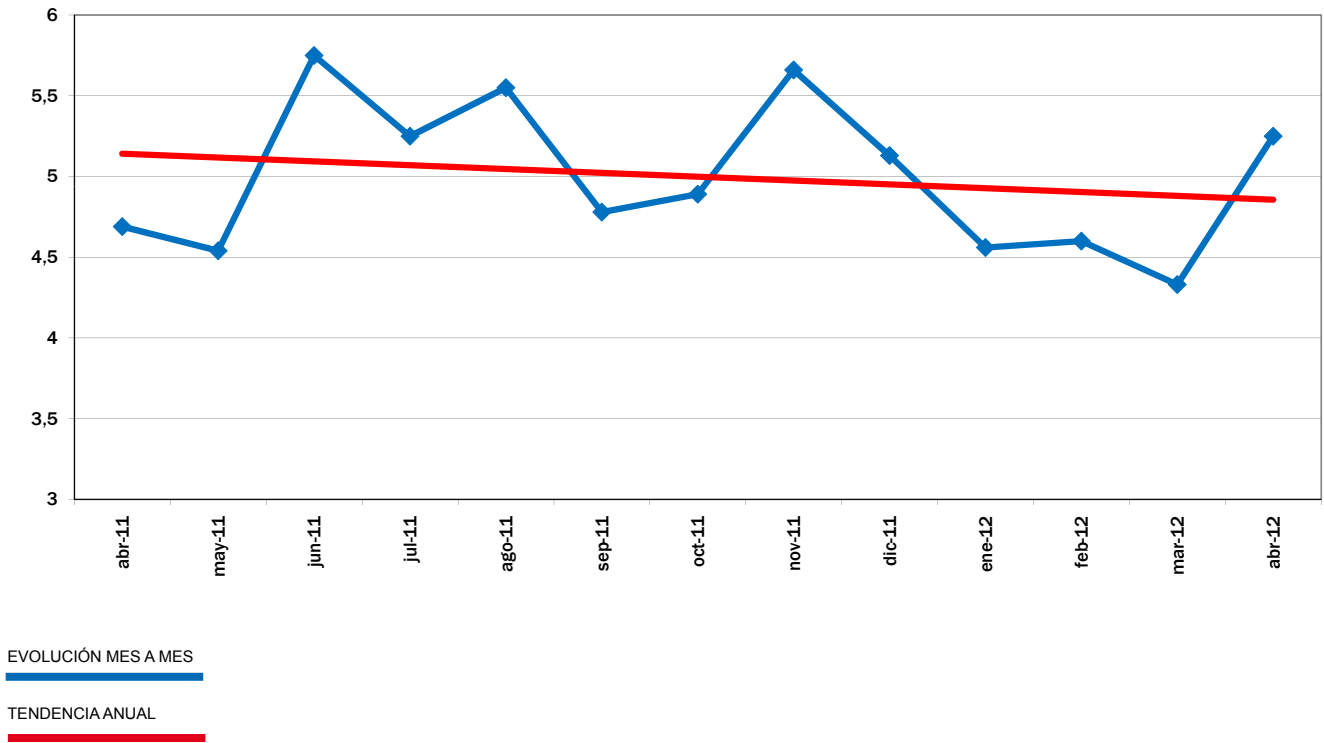

EVOLUCIÓN DEL IPOD TOTAL 2008 - 2012

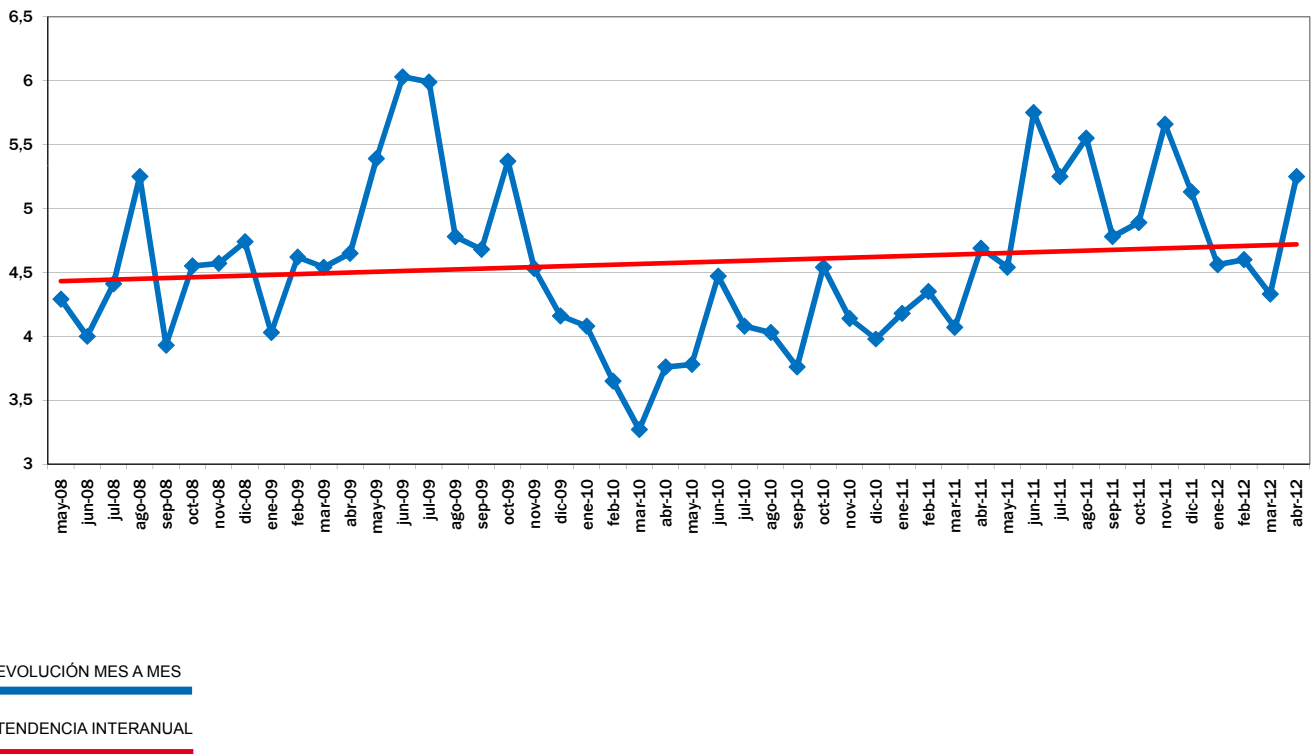

Fuente de datos en origen: Coordinadora de Organizaciones de Agricultores y Ganaderos, COAG

Fuente de datos en destino: Unión de Consumidores de España, UCE.
Confederación Española de Amas de Casa, Consumidores y Usuarios, CEACCU

IPOD Mayo 2012

Índice de Precios en Origen y Destino de los alimentos

PRODUCTO	PRECIO ORIGEN (€/kg)	PRECIO DESTINO (€/kg)	DIFERENCIA PRECIO ORIGEN-DESTINO(1)	DIFERENCIA PORCENTUAL ORIGEN-DESTINO	IPOD
ACEITUNAS*	0,74	3,92	5,30	430%	IPOD AGRÍCOLA 4,84
ACEITE OLIVA VIRGEN EXTRA*	1,76	3,26	1,85	85%	
PATATA	0,10	0,60	6,00	500%	
CEBOLLA	0,11	1,04	9,45	845%	
AJO	1,48	4,96	3,35	235%	
REPOLLO	0,15	1,12	7,47	647%	
COLIFLOR	0,42	1,53	3,64	264%	
ALCACHOFA	0,23	1,90	8,26	726%	
CALABACIN	0,19	1,37	7,21	621%	
CHAMPIÑÓN	1,30	3,23	2,48	148%	
ACELGA	0,40	1,53	3,83	283%	
ESPARRAGO	1,98	4,88	2,46	146%	
BERENJENA	0,23	1,57	6,83	583%	
TOMATES DE ENSALADA	0,39	1,95	5,00	400%	
ZANAHORIA	0,20	0,92	4,60	360%	
PIMIENTO VERDE	0,47	2,05	4,36	336%	
PIMIENTO ROJO	0,61	1,99	3,26	226%	
PEPINO	0,21	1,42	6,76	576%	
LECHUGA*	0,20	0,87	4,35	335%	
PLÁTANO	0,52	1,78	3,42	242%	
ALBARICOQUE	0,58	3,19	5,50	450%	
MELOCOTÓN	0,83	2,37	2,86	186%	
NECATRINA	0,93	3,02	3,25	225%	
MANZANA	0,25	1,55	6,20	520%	
PERA	0,26	1,74	6,69	569%	
MELÓN	0,45	1,71	3,80	280%	
SANDÍA	0,20	1,20	6,00	500%	
AGUACATE	1,93	3,70	1,92	92%	
NARANJA	0,29	1,24	4,28	328%	
LIMÓN	0,27	1,32	4,89	389%	
TERNERA 1ª	3,91	16,68	4,27	327%	IPOD GANADERO 3,00
CORDERO	2,58	10,30	3,99	299%	
POLLO*	1,22	2,83	2,32	132%	
CERDO	1,32	5,65	3,23	223%	
CONEJO	1,75	5,55	3,65	265%	
HUEVOS M*	1,52	1,38	0,91	-9%	
LECHE VACA	0,31	0,81	2,61	161%	

(1) - número de veces que se multiplica el precio de origen hasta que llega al consumidor.

* Lechuga(€/ud); Espárrago verde (€/manejo); Huevos €/docena); Ternera (kg/canal); Conejo kg/vivo; Cordero (kg/vivo de 25 kg y pascual 1ª); Cerdo 7kg y pollo €/kg vivo; Aceituna entamada; Cítricos (incluida recolección)

**IPOD
GENERAL
4,49**

(ver evolución IPOD en la siguiente página)

EVOLUCIÓN INTERANUAL DEL IPOD

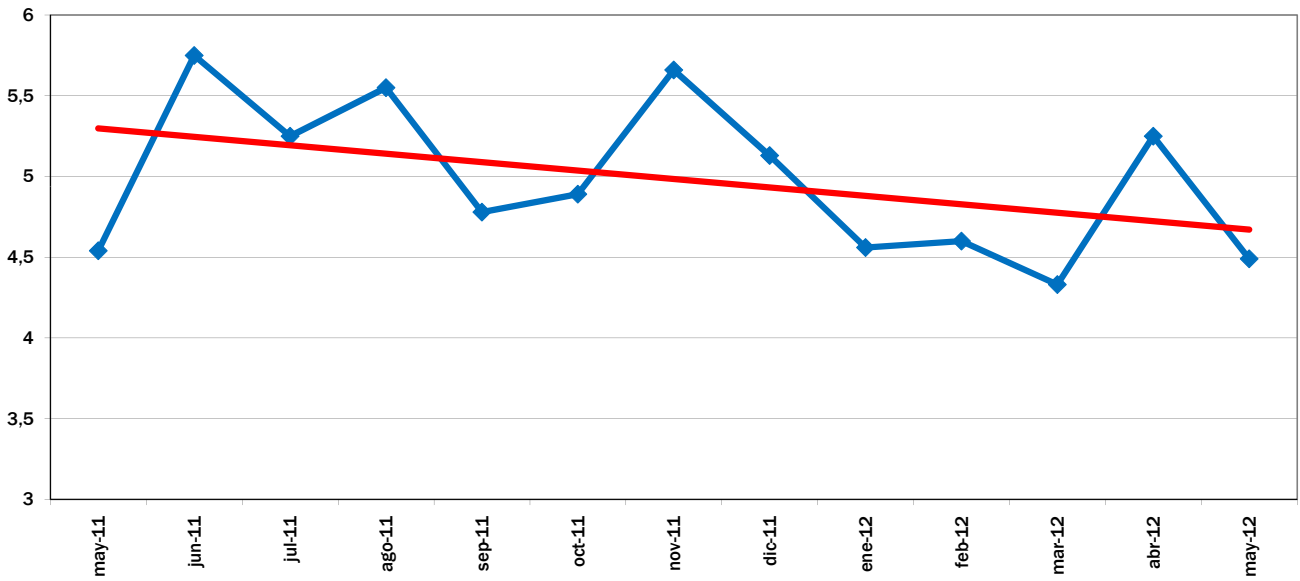

EVOLUCIÓN MES A MES

TENDENCIA ANUAL

EVOLUCIÓN DEL IPOD TOTAL 2008 - 2012

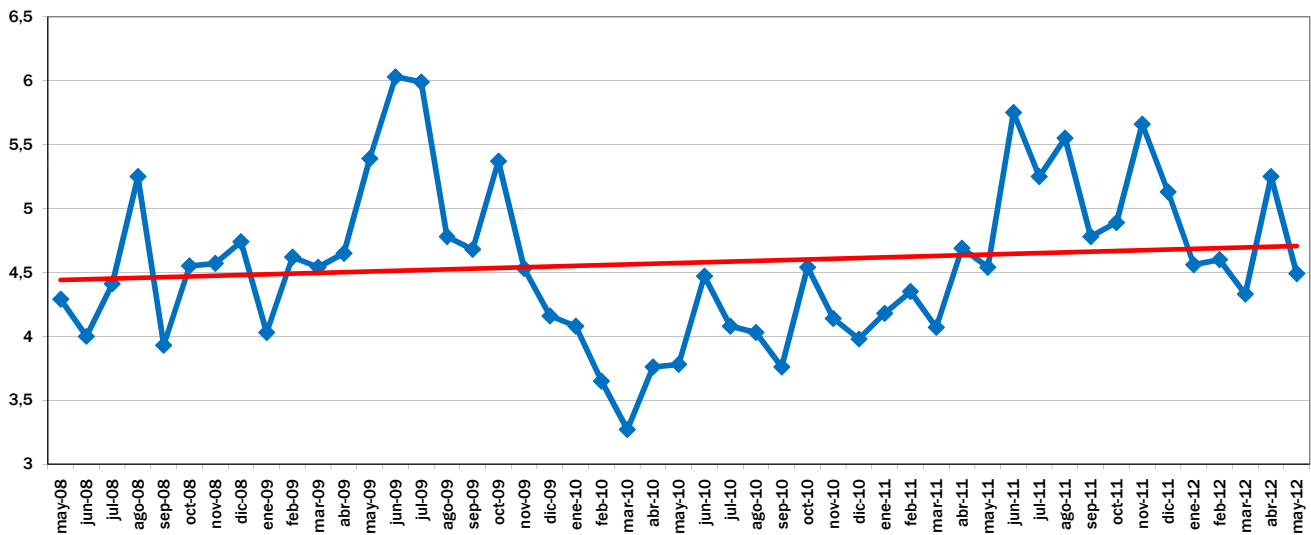

EVOLUCIÓN MES A MES

TENDENCIA INTERANUAL

Fuente de datos en origen: Coordinadora de Organizaciones de Agricultores y Ganaderos, COAG

Fuente de datos en destino: Unión de Consumidores de España, UCE.
Confederación Española de Amas de Casa, Consumidores y Usuarios, CEACCU

IPOD Junio 2012

Índice de Precios en Origen y Destino de los alimentos

PRODUCTO	PRECIO ORIGEN (€/kg)	PRECIO DESTINO (€/kg)	DIFERENCIA PRECIO ORIGEN-DESTINO(1)	DIFERENCIA PORCENTUAL ORIGEN-DESTINO	IPOD
ACEITUNAS*	0,71	3,47	4,89	389%	IPOD AGRÍCOLA 5,29
ACEITE OLIVA VIRGEN EXTRA*	1,75	3,31	1,89	89%	
PATATA	0,16	0,76	4,75	375%	
CEBOLLA	0,06	1,06	17,67	1667%	
AJO	0,60	4,84	8,07	707%	
REPOLLO	0,17	1,04	6,12	512%	
COLIFLOR	0,48	1,64	3,42	242%	
BROCOLI	0,32	2,07	6,47	547%	
ALCACHOFA	1,00	1,98	1,98	98%	
CALABACIN	0,23	1,34	5,93	493%	
CHAMPIÑON	1,04	3,10	2,98	198%	
ACELGA	0,45	1,55	3,44	244%	
ESPARRAGO	2,00	4,44	2,22	122%	
BERENJENA	0,18	1,28	7,30	630%	
TOMATES ENSALADA	0,21	1,85	8,81	781%	
ZANAHORIA	0,25	0,92	3,68	268%	
PIMIENTO VERDE	0,50	1,91	3,82	282%	
PIMIENTO ROJO	0,81	1,84	2,27	127%	
PEPINO	0,15	1,29	8,51	751%	
LECHUGA*	0,19	0,87	4,58	358%	
PLÁTANO	0,28	1,76	6,29	529%	
AGUACATE	1,11	3,73	3,36	236%	
CEREZA	1,77	3,35	1,89	89%	
ALBARICOQUE	0,59	2,66	4,51	351%	
MELOCOTÓN	0,55	2,79	5,07	407%	
NECTARINA	0,65	2,14	3,29	229%	
MANZANA	0,25	1,57	6,28	528%	
PERA	0,25	1,60	6,40	540%	
MELÓN	0,17	1,28	7,53	653%	
SANDÍA	0,14	0,78	5,42	442%	
NARANJA	0,20	1,23	6,15	515%	
LIMÓN	0,31	1,33	4,29	329%	
TERNERA 1 ^a	3,93	16,70	4,25	325%	IPOD GANADERO 3,06
CORDERO	2,53	10,27	4,06	306%	
POLLO*	1,20	2,84	2,37	137%	
CERDO*	1,43	5,65	3,95	210%	
CONEJO	1,82	5,55	3,05	308%	
HUEVOS M*	1,36	1,44	1,06	6%	
LECHE VACA	0,31	0,83	2,68	168%	

(1) - número de veces que se multiplica el precio de origen hasta que llega al consumidor.

* Lechuga(€/ud); Espárrago verde (€/manoj); Huevos €/docena); Ternera (kg/canal); Conejo kg/vivo; Cordero (kg/vivo de 25 kg y pascual 1^o); Cerdo 7kg y pollo €/kg vivo; Aceituna entamada; Cítricos (incluida recolección)

IPOD GENERAL
4,89

(ver evolución IPOD en la siguiente página)

EVOLUCIÓN INTERANUAL DEL IPOD

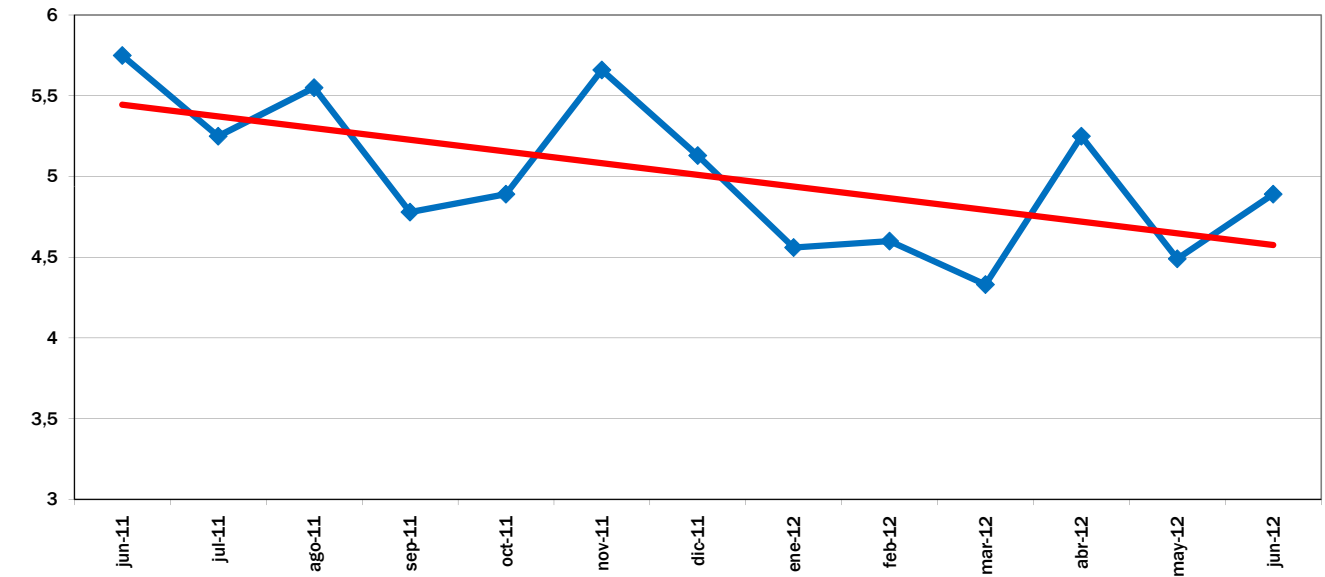

EVOLUCIÓN MES A MES

TENDENCIA ANUAL

EVOLUCIÓN DEL IPOD TOTAL 2008 - 2012

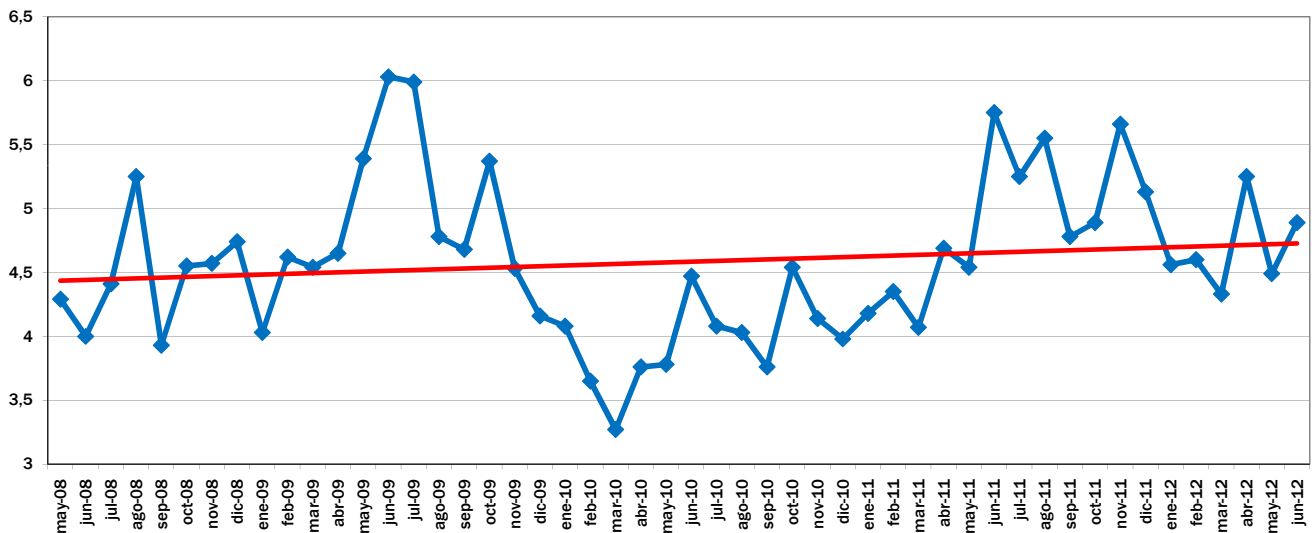

EVOLUCIÓN MES A MES

TENDENCIA INTERANUAL

Fuente de datos en origen: Coordinadora de Organizaciones de Agricultores y Ganaderos, COAG

Fuente de datos en destino: Unión de Consumidores de España, UCE.
Confederación Española de Amas de Casa, Consumidores y Usuarios, CEACCU

IPOD Julio 2012

Índice de Precios en Origen y Destino de los alimentos

PRODUCTO	PRECIO ORIGEN (€/kg)	PRECIO DESTINO (€/kg)	DIFERENCIA PRECIO ORIGEN-DESTINO(1)	DIFERENCIA PORCENTUAL ORIGEN - DESTINO	IPOD
ACEITUNAS*	0,73	3,91	5,36	436%	IPOD AGRÍCOLA 4,66
ACEITE OLIVA VIRGEN EXTRA*	1,80	3,26	1,81	81%	
PATATA	0,23	0,61	2,65	165%	
CEBOLLA	0,16	1,05	6,56	556%	
AJO	1,44	4,89	3,40	240%	
REPOLLO	0,16	1,16	7,25	625%	
COLIFLOR	0,45	1,64	3,64	264%	
CALABACIN	0,23	1,34	5,83	483%	
CHAMPIÑÓN	1,13	3,24	2,87	187%	
ACELGA	0,40	1,54	3,85	285%	
BERENJENA	0,32	1,51	4,72	372%	
TOMATES DE ENSALADA	0,69	1,81	2,62	162%	
ZANAHORIA	0,36	0,93	2,58	158%	
PIMIENTO VERDE	0,39	1,84	4,72	372%	
PIMIENTO ROJO	0,47	2,10	4,47	347%	
PEPINO	0,27	1,31	4,85	385%	
LECHUGA*	0,18	0,88	4,89	389%	
PLÁTANO	0,10	1,65	16,50	1550%	
AGUACATE	1,90	3,79	1,99	99%	
CEREZA	1,43	3,86	2,70	170%	
MELOCOTÓN	0,43	2,01	4,67	367%	
PARAGUAYO	0,75	2,46	3,28	228%	
NECTARINA	0,48	2,08	4,33	333%	
CIRUELA	0,40	2,18	5,45	445%	
UVA	0,60	3,00	5,00	400%	
MANZANA	0,36	1,60	4,44	344%	
PERA	0,35	1,64	4,69	369%	
MELÓN	0,26	1,33	5,12	412%	
SANDÍA	0,18	0,91	5,06	406%	
LIMÓN	0,31	1,39	4,48	348%	
TERNERA 1ª	3,70	16,74	4,52	352%	IPOD GANADERO 3,15
CORDERO	2,61	10,25	3,93	293%	
POLLO*	1,07	2,82	2,64	164%	
CERDO*	1,38	5,62	4,07	196%	
CONEJO	1,90	5,49	2,89	382%	
HUEVOS M*	1,14	1,45	1,27	27%	
LECHE VACA	0,30	0,81	2,70	170%	

* Lechuga(€/ud); Espárrago verde (€/manejo); Huevos €/docena); Ternera (kg/canal); Conejo kg/vivo; Cordero (kg/vivo de 25 kg y pascual 1ª); Cerdo 7kg y pollo €/kg vivo; Aceituna entamada; Cítricos (incluida recolección)

(1) - número de veces que se multiplica el precio de origen hasta que llega al consumidor.

**IPOD
GENERAL
4,37**

EVOLUCIÓN INTERANUAL DEL IPOD

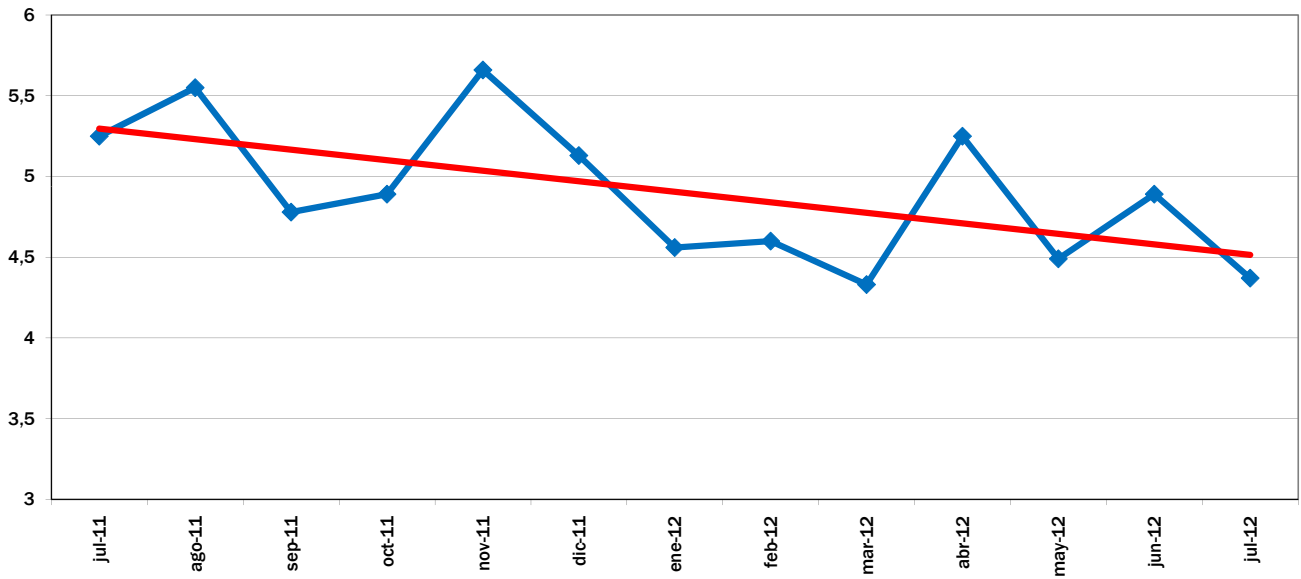

EVOLUCIÓN MES A MES

TENDENCIA ANUAL

EVOLUCIÓN DEL IPOD TOTAL 2008 - 2012

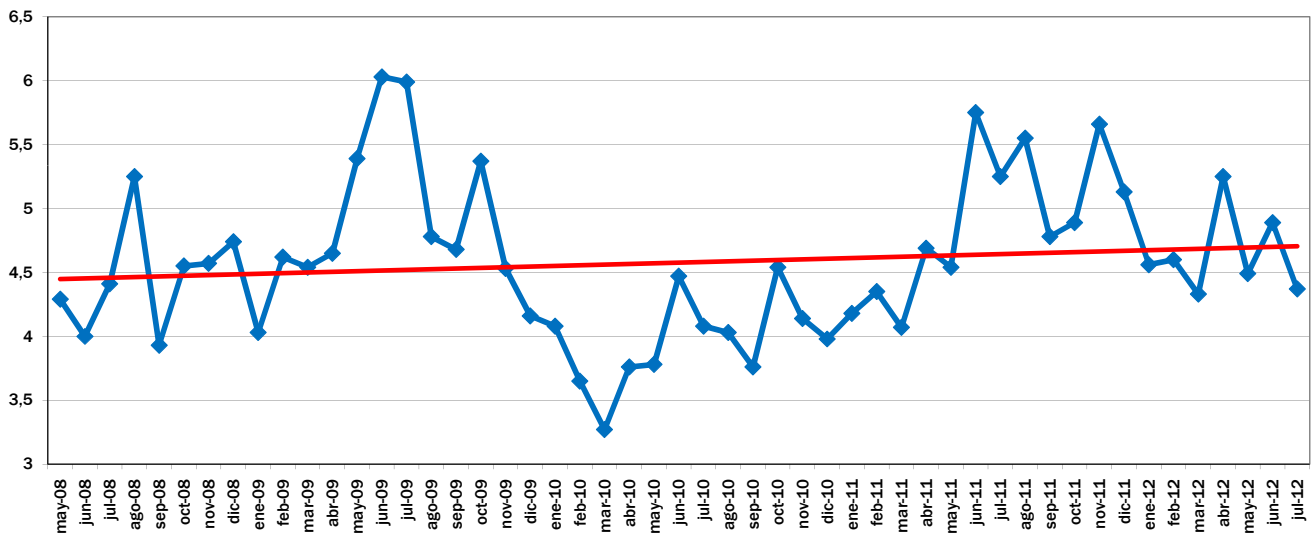

EVOLUCIÓN MES A MES

TENDENCIA INTERANUAL

Fuente de datos en origen: Coordinadora de Organizaciones de Agricultores y Ganaderos, COAG

Fuente de datos en destino: Unión de Consumidores de España, UCE.
Confederación Española de Amas de Casa, Consumidores y Usuarios, CEACCU

IPOD Agosto 2012

Índice de Precios en Origen y Destino de los alimentos

PRODUCTO	PRECIO ORIGEN (€/kg)	PRECIO DESTINO (€/kg)	DIFERENCIA PRECIO ORIGEN-DESTINO(1)	DIFERENCIA PORCENTUAL ORIGEN - DESTINO	IPOD
ACEITUNAS*	0,73	3,91	5,36	436%	IPOD AGRÍCOLA 4,44
ACEITE OLIVA VIRGEN EXTRA*	2,25	3,25	1,44	44%	
PATATA	0,24	0,61	2,54	154%	
CEBOLLA	0,15	1,05	7,00	600%	
AJO	0,85	4,89	5,75	475%	
REPOLLO	0,45	1,11	2,47	147%	
COLIFLOR	0,35	1,65	4,71	371%	
CALABACIN	0,16	1,34	8,38	738%	
CHAMPIÑÓN	1,61	3,25	2,02	102%	
ACELGA	0,40	1,64	4,10	310%	
BERENJENA	0,32	1,51	4,72	372%	
TOMATES DE ENSALADA	0,42	1,80	4,29	329%	
ZANAHORIA	0,17	0,93	5,47	447%	
PIMIENTO VERDE	0,29	1,84	6,34	534%	
PIMIENTO ROJO	0,47	2,09	4,45	345%	
PEPINO	0,31	1,31	4,23	323%	
LECHUGA*	0,19	0,88	4,63	363%	
PLÁTANO	0,40	1,65	4,13	313%	
MELOCOTÓN	0,40	2,00	5,00	400%	
NECTARINA	0,30	2,04	6,80	580%	
CIRUELA	0,80	2,15	2,69	169%	
UVA	0,75	2,98	3,97	297%	
MANZANA	0,37	1,60	4,32	332%	
PERA	0,80	1,92	2,40	140%	
MANGO	0,80	2,72	3,40	240%	
MELÓN	0,25	1,32	5,28	428%	
NARANJA	0,26	1,29	4,96	396%	
LIMÓN	0,40	1,40	3,50	250%	
TERNERA 1ª	3,72	16,72	4,49	349%	IPOD GANADERO 3,05
CORDERO	3,28	10,25	3,13	213%	
POLLO*	1,11	2,82	2,54	154%	
CERDO*	1,45	5,63	3,88	241%	
CONEJO	1,65	5,49	3,33	382%	
HUEVOS M*	1,14	1,45	1,27	27%	
LECHE VACA	0,30	0,81	2,70	170%	

* Lechuga(€/ud); Espárrago verde (€/manejo); Huevos €/docena); Ternera (kg/canal); Conejo kg/vivo; Cordero (kg/vivo de 25 kg y pascual 1ª); Cerdo 7kg y pollo €/kg vivo; Aceituna entamada; Cítricos (incluida recolección)

(1) - número de veces que se multiplica el precio de origen hasta que llega al consumidor.

**IPOD
GENERAL
4,16**

EVOLUCIÓN INTERANUAL DEL IPOD

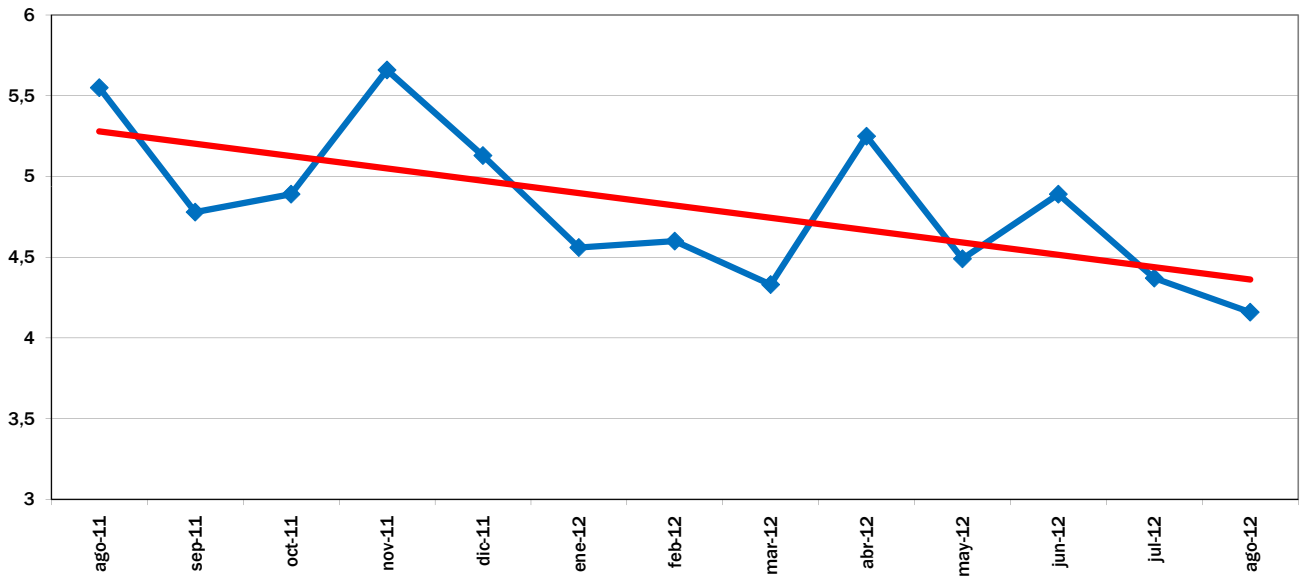

EVOLUCIÓN MES A MES

TENDENCIA ANUAL

EVOLUCIÓN DEL IPOD TOTAL 2008 - 2012

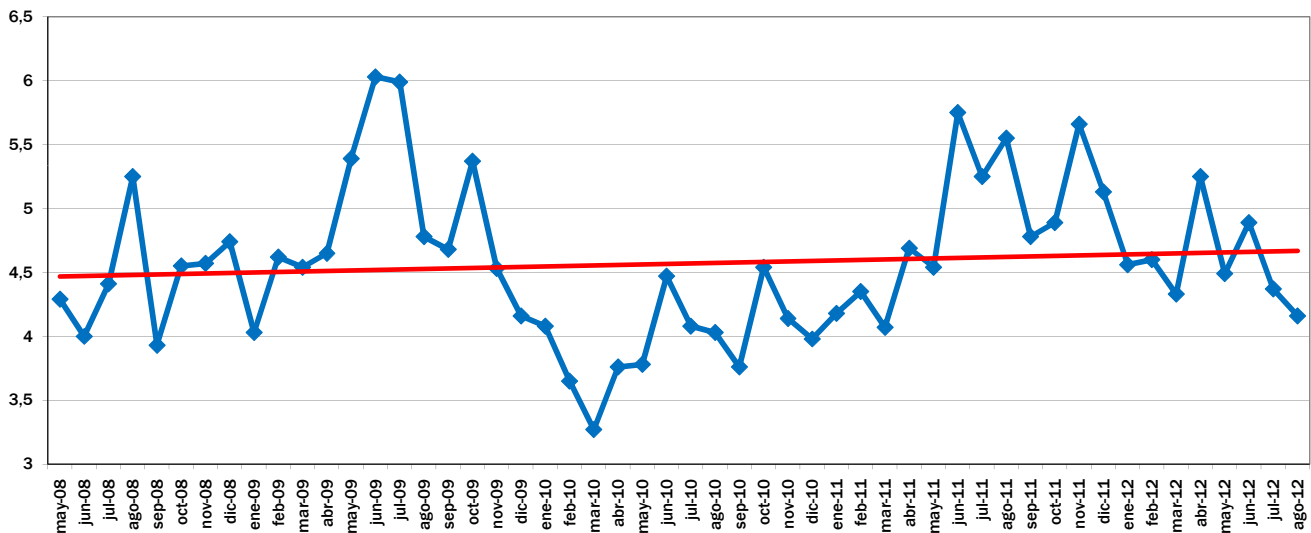

EVOLUCIÓN MES A MES

TENDENCIA INTERANUAL

Fuente de datos en origen: Coordinadora de Organizaciones de Agricultores y Ganaderos, COAG

Fuente de datos en destino: Unión de Consumidores de España, UCE.
Confederación Española de Amas de Casa, Consumidores y Usuarios, CEACCU

IPOD Septiembre 2012

Índice de Precios en Origen y Destino de los alimentos

PRODUCTO	PRECIO ORIGEN (€/kg)	PRECIO DESTINO (€/kg)	DIFERENCIA PRECIO ORIGEN-DESTINO(1)	DIFERENCIA PORCENTUAL ORIGEN - DESTINO	IPOD
ACEITUNAS*	0,60	3,92	6,53	553%	IPOD AGRÍCOLA 3,89
ACEITE OLIVA VIRGEN EXTRA*	2,50	3,23	1,29	29%	
PATATA	0,17	0,64	3,76	276%	
CEBOLLA	0,16	1,04	6,50	550%	
AJO	1,37	4,89	3,57	257%	
REPOLLO	0,32	1,18	3,69	269%	
COLIFLOR	0,57	1,76	3,09	209%	
CALABACIN	0,43	1,53	3,56	256%	
CHAMPIÑÓN	1,60	3,30	2,06	106%	
ACELGA	0,41	1,59	3,88	288%	
BERENJENA	0,61	1,59	2,62	162%	
TOMATES DE ENSALADA	0,66	1,84	2,79	179%	
ZANAHORIA	0,40	0,96	2,40	140%	
PIMIENTO VERDE	0,33	1,80	5,45	445%	
PIMIENTO ROJO	0,40	1,98	4,95	395%	
PEPINO	0,34	1,43	4,26	326%	
LECHUGA*	0,27	0,90	3,33	233%	
PLÁTANO	0,36	1,71	4,75	375%	
MELOCOTÓN	0,44	1,93	4,39	339%	
NECTARINA	0,32	1,81	5,66	466%	
CIRUELA	0,61	1,92	3,15	215%	
UVA	0,57	2,48	4,35	335%	
MANZANA	0,38	1,59	4,18	318%	
PERA	0,47	1,91	4,06	306%	
MELÓN	0,30	1,20	4,00	300%	
NARANJA	0,45	1,45	3,22	222%	
LIMÓN	0,48	1,68	3,50	250%	
TERNERA 1ª	4,15	16,75	4,04	304%	IPOD GANADERO 2,88
CORDERO	3,39	10,51	3,10	210%	
POLLO*	1,30	2,90	2,23	123%	
CERDO*	1,51	5,72	3,79	229%	
CONEJO	1,74	5,56	3,20	318%	
HUEVOS M*	1,33	1,47	1,11	11%	
LECHE VACA	0,30	0,81	2,70	170%	
					IPOD GENERAL 3,68

* Lechuga(€/ud); Espárrago verde (€/manejo); Huevos €/docena); Ternera (kg/canal); Conejo kg/vivo; Cordero (kg/vivo de 25 kg y pascual 1ª); Cerdo 7kg y pollo €/kg vivo; Aceituna en verde; Cítricos (incluida recolección)

(1) - número de veces que se multiplica el precio de origen hasta que llega al consumidor.

(ver evolución IPOD en la siguiente página)

EVOLUCIÓN INTERANUAL DEL IPOD

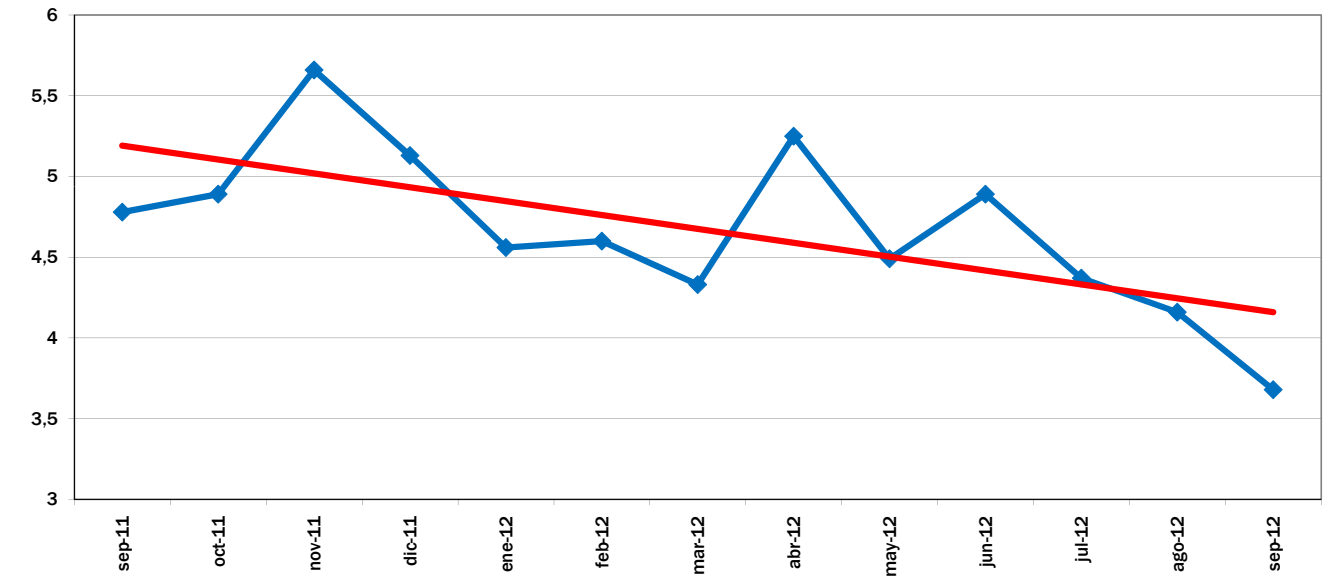

EVOLUCIÓN MES A MES

TENDENCIA ANUAL

EVOLUCIÓN DEL IPOD TOTAL 2008 - 2012

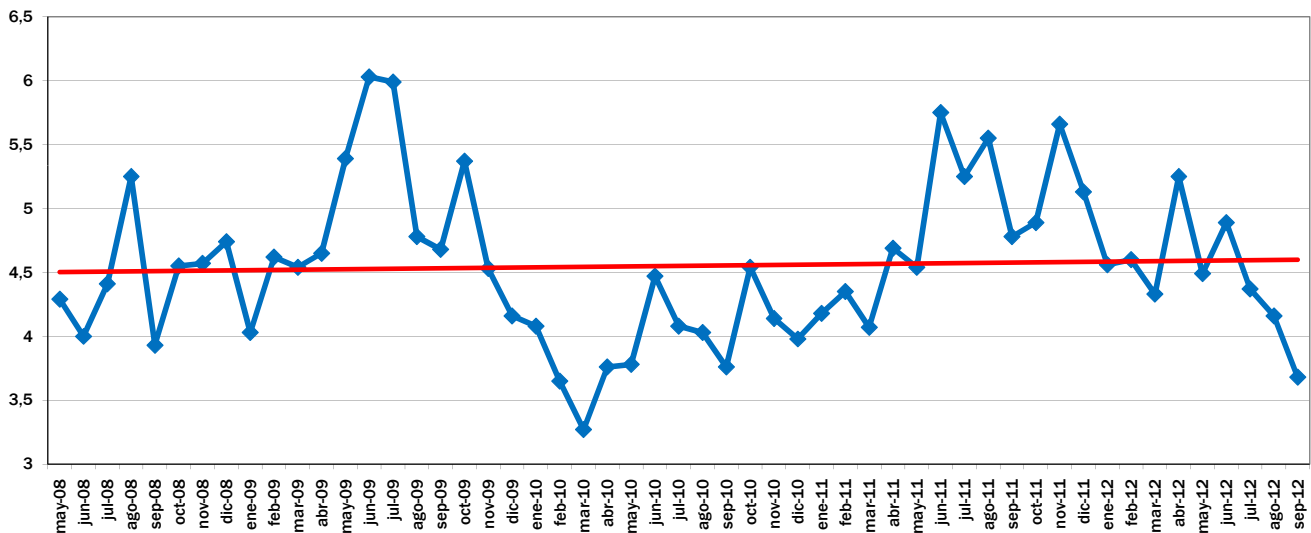

EVOLUCIÓN MES A MES

TENDENCIA INTERANUAL

Fuente de datos en origen: Coordinadora de Organizaciones de Agricultores y Ganaderos, COAG

Fuente de datos en destino: Unión de Consumidores de España, UCE.
Confederación Española de Amas de Casa, Consumidores y Usuarios, CEACCU

IPOD Octubre 2012

Índice de Precios en Origen y Destino de los alimentos

PRODUCTO	PRECIO ORIGEN (€/kg)	PRECIO DESTINO (€/kg)	DIFERENCIA PRECIO ORIGEN-DESTINO(1)	DIFERENCIA PORCENTUAL ORIGEN - DESTINO	IPOD	
ACEITUNAS*	0,57	3,92	6,88	588%	IPOD AGRÍCOLA 4,37	
ACEITE OLIVA VIRGEN EXTRA*	2,50	3,27	1,31	31%		
PATATA	0,19	0,65	3,42	242%		
CEBOLLA	0,45	1,04	2,31	131%		
AJO	1,39	4,94	3,55	255%		
REPOLLO	0,29	1,21	4,17	317%		
COLIFLOR	0,23	1,84	8,00	700%		
CALABACIN	0,32	1,44	4,53	353%		
CHAMPIÑON	1,13	3,31	2,93	193%		
ALCACHOFA	0,40	2,51	6,28	528%		
ACELGA	0,37	1,62	4,38	338%		
BERENJENA	0,30	1,61	5,38	438%		
TOMATES ENSALADA	0,52	1,91	3,67	267%		
ZANAHORIA	0,14	0,99	7,07	607%		
PIMIENTO VERDE	0,53	1,82	3,43	243%		
PIMIENTO ROJO	0,64	1,99	3,13	213%		
PEPINO	0,29	1,46	5,09	409%		
LECHUGA*	0,20	0,90	4,50	350%		
PLÁTANO	0,75	1,81	2,41	141%		
MELOCOTÓN	0,45	1,92	4,27	327%		
NECTARINA	0,36	1,85	5,14	414%		
CIRUELA	1,00	1,80	1,80	80%		
UVA	0,55	2,29	4,16	316%		
MANZANA	0,38	1,59	4,18	318%		
PERA	0,48	1,82	3,79	279%		
CHIRIMOYA	0,64	2,46	3,84	284%		
MANDARINA	0,29	1,99	6,86	586%		
NARANJA	0,27	1,51	5,59	459%		
LIMÓN	0,38	1,75	4,61	361%		
TERNERA 1ª	4,15	17,02	4,10	310%		IPOD GANADERO 2,94
CORDERO	3,33	10,53	3,16	216%		
POLLO*	1,25	2,93	2,34	134%		
CERDO*	1,47	5,80	3,95	204%		
CONEJO	1,91	5,61	2,94	388%		
HUEVOS M*	1,15	1,48	1,29	29%		
LECHE VACA	0,29	0,81	2,79	179%	IPOD GENERAL 4,09	

* Lechuga(€/ud); Espárrago verde (€/manejo); Huevos €/docena); Ternera (kg/canal); Conejo kg/vivo; Cordero (kg/vivo de 25 kg y pascual 1ª); Cerdo 7kg y pollo €/kg vivo; Aceituna en verde; Cítricos (incluida recolección)

(1) - número de veces que se multiplica el precio de origen hasta que llega al consumidor.

(ver evolución IPOD en la siguiente página)

EVOLUCIÓN INTERANUAL DEL IPOD

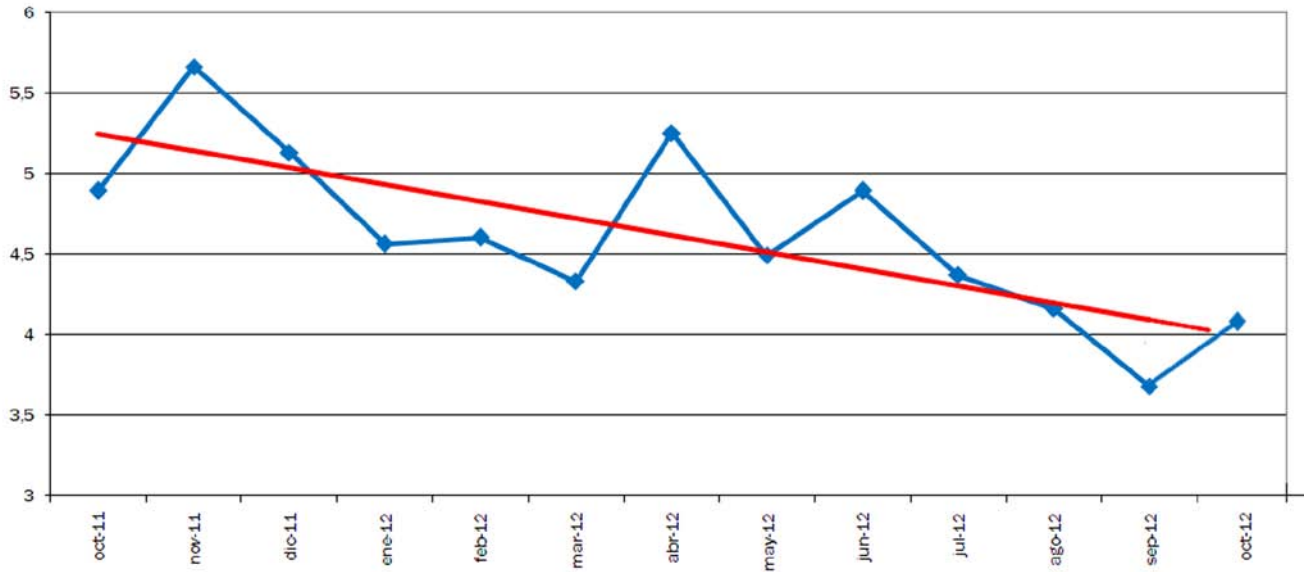

EVOLUCIÓN MES A MES

TENDENCIA ANUAL

EVOLUCIÓN DEL IPOD TOTAL 2008 - 2012

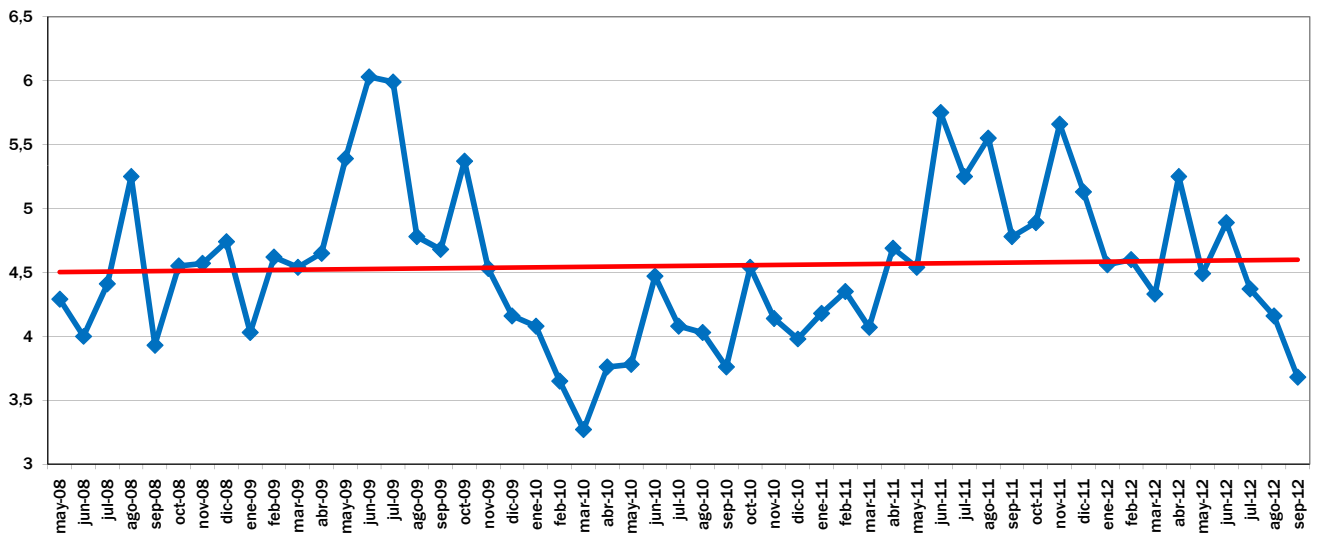

EVOLUCIÓN MES A MES

TENDENCIA INTERANUAL

Fuente de datos en origen: Coordinadora de Organizaciones de Agricultores y Ganaderos, COAG

Fuente de datos en destino: Unión de Consumidores de España, UCE.
Confederación Española de Amas de Casa, Consumidores y Usuarios, CEACCU

IPOD Noviembre 2012

Índice de Precios en Origen y Destino de los alimentos

PRODUCTO	PRECIO ORIGEN (€/kg)	PRECIO DESTINO (€/kg)	DIFERENCIA PRECIO ORIGEN-DESTINO(1)	DIFERENCIA PORCENTUAL ORIGEN - DESTINO	IPOD
ACEITUNAS*	0,60	3,92	6,53	553%	IPOD AGRÍCOLA 3,96
ACEITE OLIVA VIRGEN EXTRA*	2,49	3,27	1,31	31%	
PATATA	0,24	0,65	2,71	171%	
CEBOLLA	0,40	1,04	2,60	160%	
AJO	1,41	4,94	3,50	250%	
REPOLLO	0,28	1,21	4,32	332%	
COLIFLOR	0,24	1,84	7,67	667%	
BROCOLI	0,39	2,19	5,62	462%	
CALABACIN	0,83	1,44	1,73	73%	
CHAMPIÑON	1,20	3,31	2,76	176%	
ALCACHOFA	0,60	2,51	4,18	318%	
ACELGA	0,42	1,62	3,86	286%	
BERENJENA	0,40	1,61	4,04	304%	
TOMATES DE ENSALADA	0,33	1,91	5,79	479%	
ZANAHORIA	0,40	0,99	2,48	148%	
PIMIENTO VERDE	0,55	1,82	3,30	230%	
PIMIENTO ROJO	0,59	1,99	3,37	237%	
PEPINO	0,56	1,46	2,62	162%	
LECHUGA*	0,18	0,90	5,00	400%	
PLÁTANO	0,87	1,81	2,08	108%	
UVA	0,48	2,29	4,77	377%	
MANZANA	0,38	1,59	4,18	318%	
PERA	0,47	1,75	3,72	272%	
CHIRIMOYA	1,14	2,46	2,16	116%	
MANDARINA	0,30	1,82	6,07	507%	
NARANJA	0,27	1,51	5,59	459%	
LIMÓN	0,35	1,70	4,86	386%	
TERNERA 1ª	4,25	17,02	4,00	300%	IPOD GANADERO 2,81
CORDERO	3,29	10,53	3,20	220%	
POLLO*	2,57	2,93	1,14	14%	
CERDO*	1,21	5,80	4,79	197%	
CONEJO	1,95	5,61	2,88	292%	
HUEVOS M*	1,43	1,48	1,03	3%	
LECHE VACA	0,31	0,81	2,61	161%	IPOD GENERAL 3,72

* Lechuga(€/ud); Espárrago verde (€/manejo); Huevos €/docena); Ternera (kg/canal); Conejo kg/vivo; Cordero (kg/vivo de 25 kg y pascual 1ª); Cerdo 7kg y pollo €/kg vivo; Aceituna en verde; Cítricos (incluida recolección)

(1) - número de veces que se multiplica el precio de origen hasta que llega al consumidor.

(ver evolución IPOD en la siguiente página)

EVOLUCIÓN INTERANUAL DEL IPOD

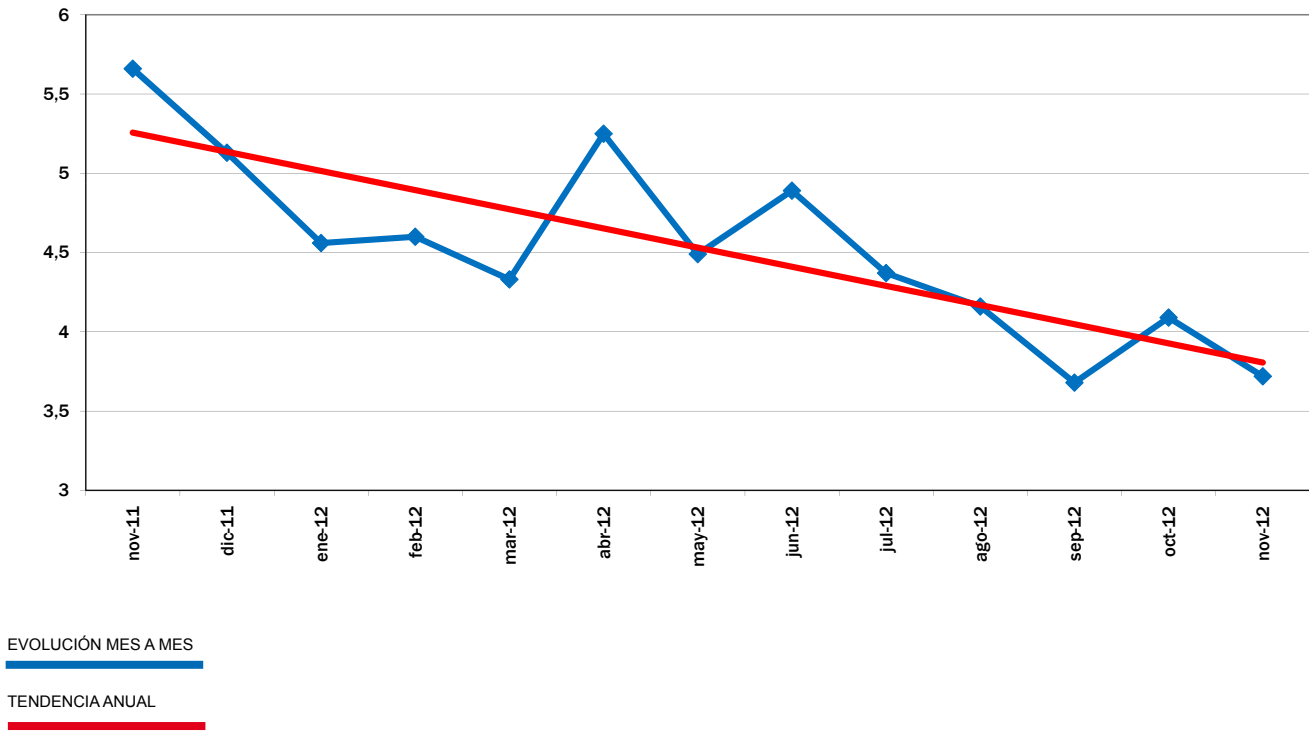

EVOLUCIÓN DEL IPOD TOTAL 2008 - 2012

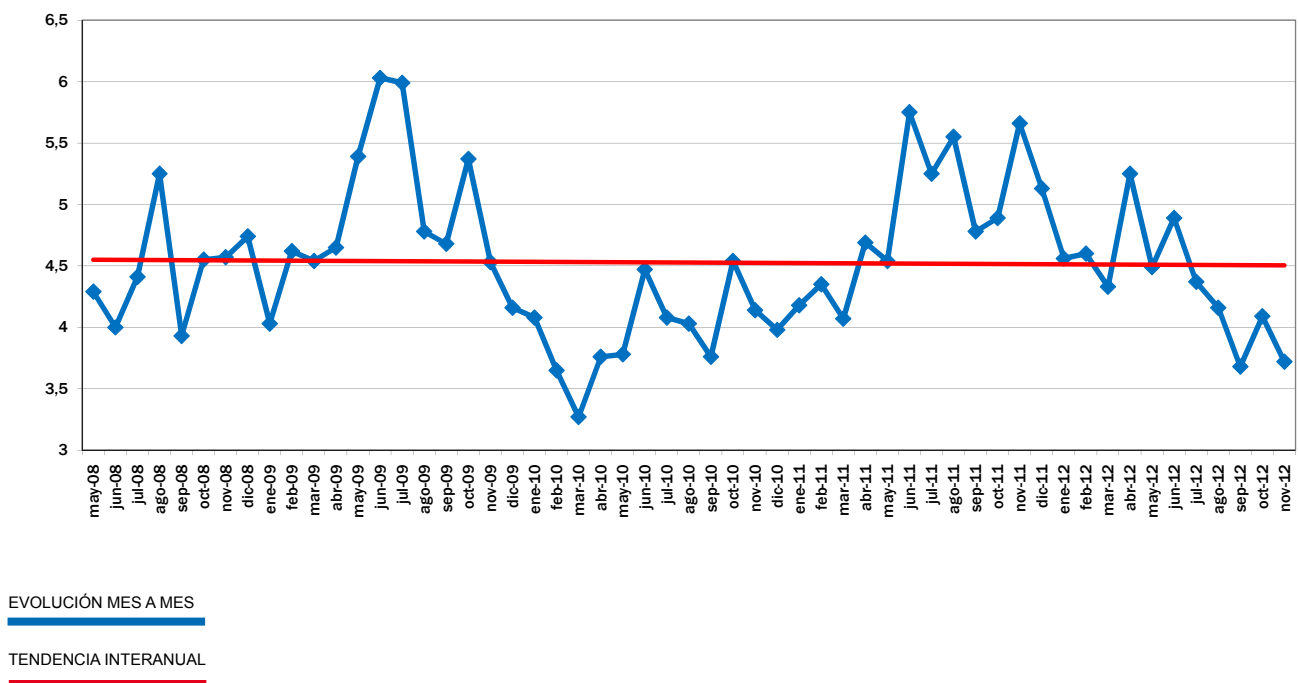

Fuente de datos en origen: Coordinadora de Organizaciones de Agricultores y Ganaderos, COAG

Fuente de datos en destino: Unión de Consumidores de España, UCE.
Confederación Española de Amas de Casa, Consumidores y Usuarios, CEACCU

IPOD Diciembre 2012

Índice de Precios en Origen y Destino de los alimentos

PRODUCTO	PRECIO ORIGEN (€/kg)	PRECIO DESTINO (€/kg)	DIFERENCIA PRECIO ORIGEN-DESTINO(1)	DIFERENCIA PORCENTUAL ORIGEN - DESTINO	IPOD
ACEITUNAS ENTAMADAS	0,80	3,93	4,91	391%	IPOD AGRÍCOLA 3,97
ACEITE OLIVA VIRGEN EXTRA*	2,51	3,41	1,36	36%	
PATATA	0,19	0,66	3,47	247%	
CEBOLLA	0,18	1,04	5,78	478%	
AJO	1,41	4,97	3,52	252%	
REPOLLO	0,24	1,22	5,08	408%	
COLIFLOR	0,41	1,72	4,20	320%	
CALABACIN	1,00	1,59	1,59	59%	
CHAMPIÑÓN	1,15	3,31	2,88	188%	
ALCACHOFA	1,17	2,39	2,04	104%	
ACELGA	0,37	1,61	4,35	335%	
BERENJENA	1,25	1,58	1,27	27%	
TOMATES DE ENSALADA	0,38	1,93	5,09	409%	
ZANAHORIA	0,44	0,98	2,23	123%	
PIMIENTO VERDE	0,73	1,87	2,57	157%	
PIMIENTO ROJO	0,82	1,99	2,42	142%	
PEPINO	0,65	1,42	2,17	117%	
LECHUGA*	0,20	0,92	4,60	360%	
AGUACATE	0,91	3,70	4,07	307%	
PLÁTANO	0,67	1,98	2,96	196%	
MANZANA	0,45	1,62	3,60	260%	
PERA	0,50	1,75	3,50	250%	
CHIRIMOYA	0,81	2,36	2,91	191%	
MANDARINA	0,19	1,67	8,79	779%	
NARANJA	0,14	1,56	11,14	1014%	
LIMÓN	0,25	1,70	6,80	580%	
TERNERA 1ª	4,31	17,15	3,98	298%	IPOD GANADERO 3,00
CORDERO	3,31	10,56	3,19	219%	
POLLO*	1,15	2,94	2,56	156%	
CERDO*	1,34	5,83	4,35	217%	
CONEJO	1,84	5,60	3,04	379%	
HUEVOS M*	1,17	1,49	1,27	27%	
LECHE VACA	0,31	0,81	2,61	161%	

* Lechuga(€/ud); Espárrago verde (€/manejo); Huevos €/docena); Ternera (kg/canal); Conejo kg/vivo; Cordero (kg/vivo de 25 kg y pascual 1ª); Cerdo 20kg y pollo €/kg vivo; Aceituna entamadas; Cítricos (incluida recolección)

(1) - número de veces que se multiplica el precio de origen hasta que llega al consumidor.

**IPOD
GENERAL
3,77**

(ver evolución IPOD en la siguiente página)

EVOLUCIÓN INTERANUAL DEL IPOD

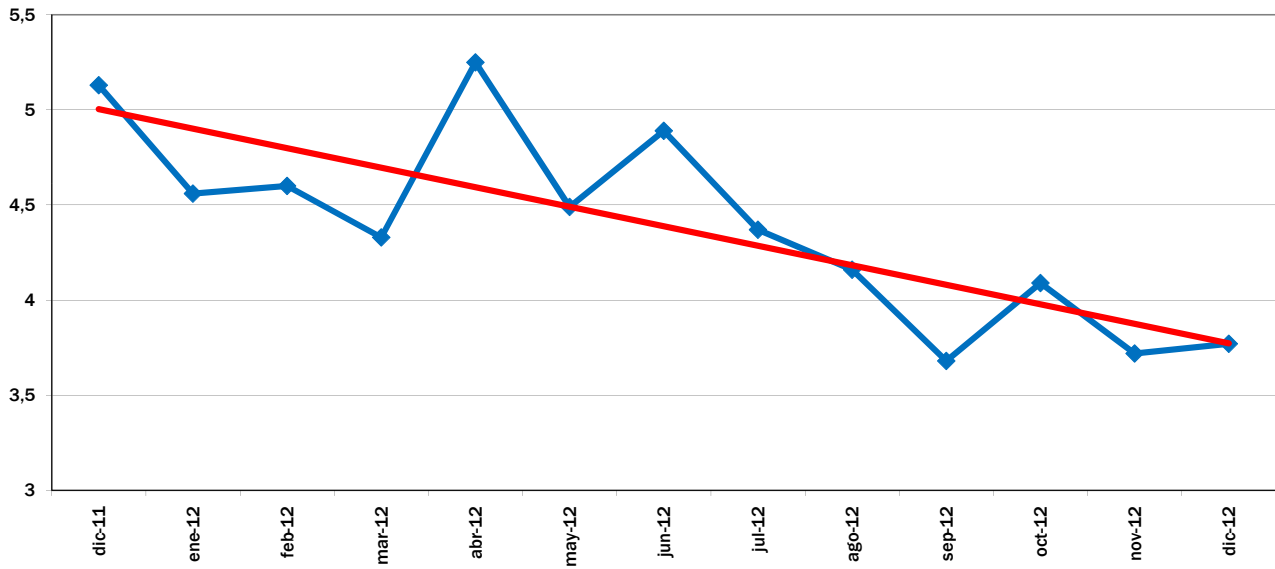

EVOLUCIÓN MES A MES

TENDENCIA ANUAL

EVOLUCIÓN DEL IPOD TOTAL 2008 - 2012

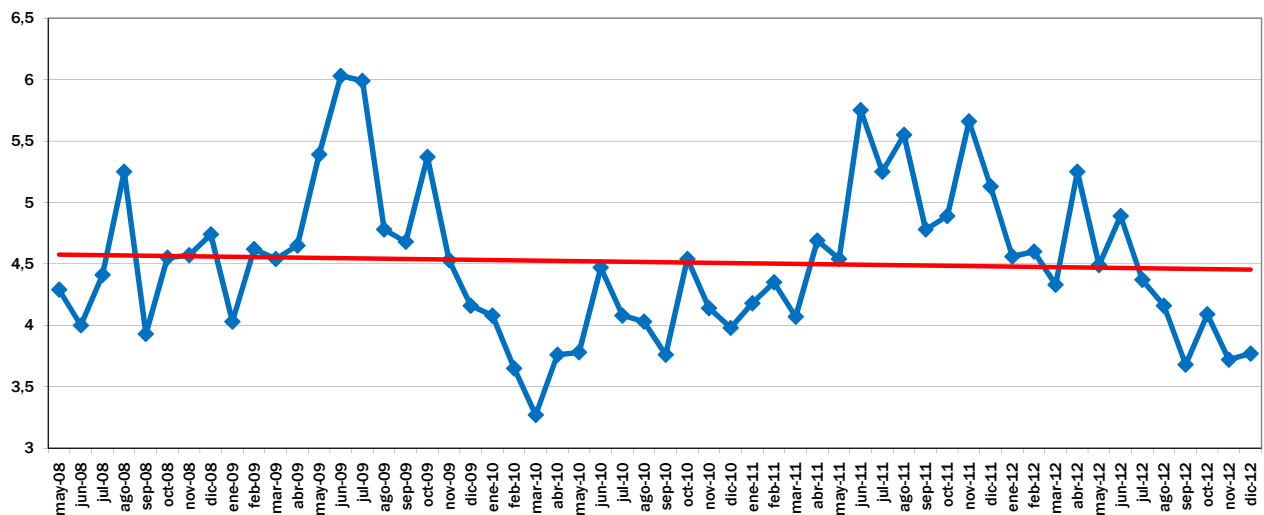

EVOLUCIÓN MES A MES

TENDENCIA INTERANUAL

Fuente de datos en origen: Coordinadora de Organizaciones de Agricultores y Ganaderos, COAG

Fuente de datos en destino: Unión de Consumidores de España, UCE.
Confederación Española de Amas de Casa, Consumidores y Usuarios, CEACCU

IPOD Enero 2013

Índice de Precios en Origen y Destino de los alimentos

PRODUCTO	PRECIO ORIGEN (€/kg)	PRECIO DESTINO (€/kg)	DIFERENCIA PRECIO ORIGEN-DESTINO(1)	DIFERENCIA PORCENTUAL ORIGEN - DESTINO	IPOD
ACEITUNAS ENTAMADAS	0,83	3,94	4,75	375%	IPOD AGRÍCOLA 3,67
ACEITE OLIVA VIRGEN EXTRA*	2,94	3,52	1,20	20%	
PATATA	0,26	0,68	2,62	162%	
CEBOLLA	0,48	1,03	2,15	115%	
AJO	1,43	5,03	3,52	252%	
REPOLLO	0,35	1,23	3,51	251%	
COLIFLOR	0,36	1,68	4,67	367%	
CALABACIN	0,85	1,90	2,23	123%	
CHAMPIÑÓN	1,13	3,29	2,91	191%	
GUISANTES	1,37	3,95	2,88	188%	
ALCACHOFA	0,47	2,41	5,13	413%	
ACELGA	0,50	1,61	3,22	222%	
BERENJENA	1,26	1,92	1,53	53%	
TOMATES DE ENSALADA	0,42	1,92	4,57	357%	
ZANAHORIA	0,54	0,97	1,80	80%	
PIMIENTO VERDE	0,82	1,94	2,38	138%	
PIMIENTO ROJO	0,69	2,02	2,91	191%	
PEPINO	0,64	1,58	2,45	145%	
LECHUGA*	0,16	0,94	5,88	488%	
AGUACATE	1,38	3,67	2,66	166%	
PLÁTANO	0,53	1,95	3,68	268%	
MANZANA	0,47	1,63	3,47	247%	
PERA	0,50	1,67	3,34	234%	
FRESA	3,06	4,99	1,63	63%	
CHIRIMOYA	0,94	2,52	2,68	168%	
MANDARINA	0,23	1,43	6,22	522%	
NARANJA	0,12	1,42	11,83	1083%	
LIMÓN	0,23	1,63	7,09	609%	
TERNERA 1ª	4,23	17,09	4,04	304%	IPOD GANADERO 2,99
CORDERO	3,40	10,78	3,17	217%	
POLLO*	1,26	2,93	2,33	133%	
CERDO*	1,29	5,87	4,55	241%	
CONEJO	1,72	5,61	3,26	313%	
HUEVOS M*	1,36	1,50	1,10	10%	
LECHE VACA	0,33	0,82	2,48	148%	

* Lechuga(€/ud); Espárrago verde (€/manejo); Huevos €/docena); Ternera (kg/canal); Conejo kg/vivo; Cordero (kg/vivo de 25 kg y pascual 1ª); Cerdo 20kg y pollo €/kg vivo; Aceituna entamadas; Cítricos (incluida recolección)

(1) - número de veces que se multiplica el precio de origen hasta que llega al consumidor.

**IPOD GENERAL
3,54**

(ver evolución IPOD en la siguiente página)

EVOLUCIÓN INTERANUAL DEL IPOD

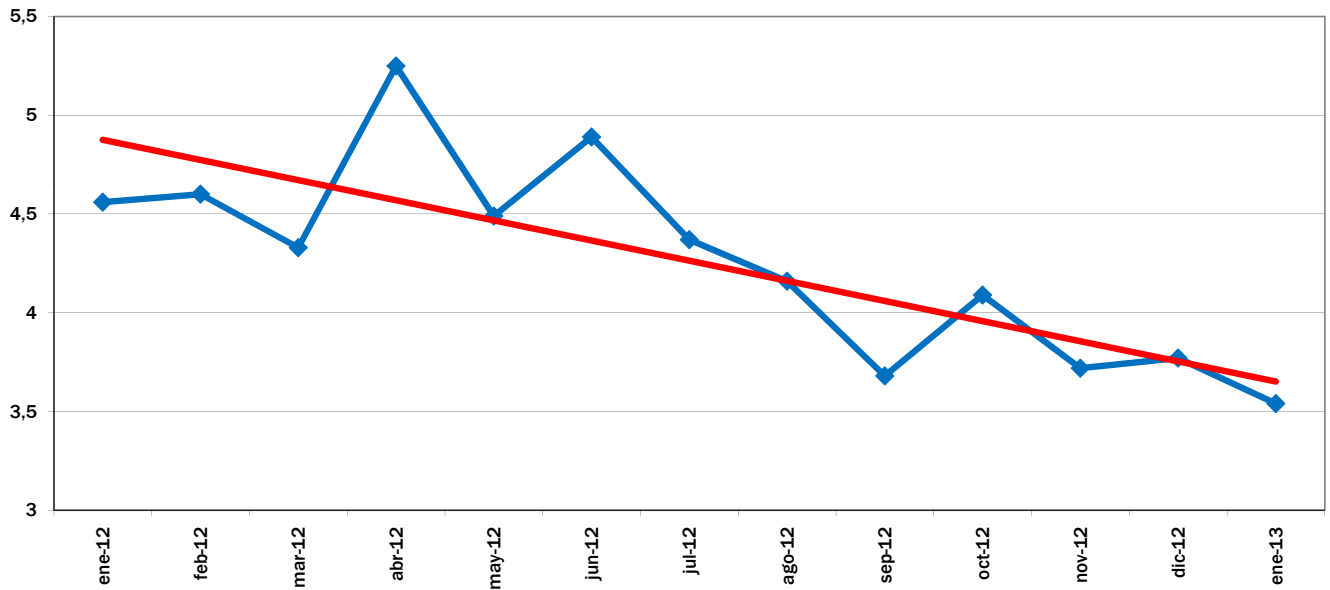

EVOLUCIÓN MES A MES

TENDENCIA ANUAL

EVOLUCIÓN DEL IPOD TOTAL 2008 - 2013

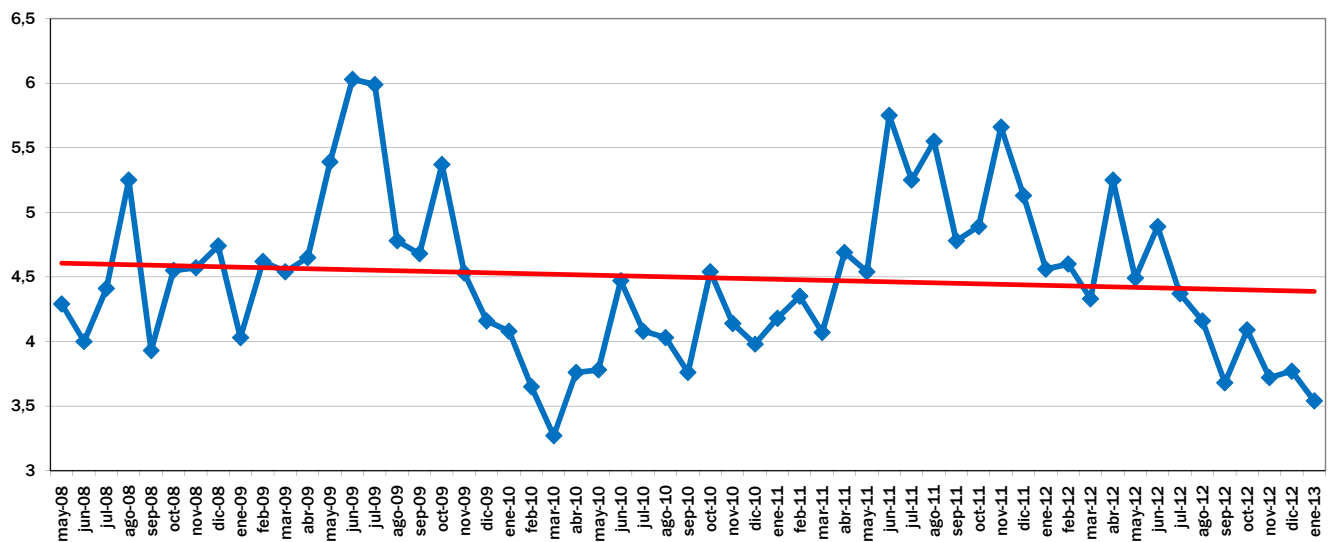

EVOLUCIÓN MES A MES

TENDENCIA INTERANUAL

Fuente de datos en origen: Coordinadora de Organizaciones de Agricultores y Ganaderos, COAG

Fuente de datos en destino: Unión de Consumidores de España, UCE.
Confederación Española de Amas de Casa, Consumidores y Usuarios, CEACCU

IPOD Febrero 2013

Índice de Precios en Origen y Destino de los alimentos

PRODUCTO	PRECIO ORIGEN (€/kg)	PRECIO DESTINO (€/kg)	DIFERENCIA PRECIO ORIGEN-DESTINO(1)	DIFERENCIA PORCENTUAL ORIGEN - DESTINO	IPOD
ACEITUNAS ENTAMADAS	0,84	3,94	4,69	369%	IPOD AGRÍCOLA 3,68
ACEITE OLIVA VIRGEN EXTRA*	2,97	3,56	1,20	20%	
PATATA	0,24	0,68	2,83	183%	
CEBOLLA	0,43	1,00	2,33	133%	
AJO	1,43	4,93	3,45	245%	
REPOLLO	0,25	1,21	4,84	384%	
COLIFLOR	0,30	1,63	5,43	443%	
CALABACIN	0,40	1,93	4,85	385%	
CHAMPIÑON	1,15	3,29	2,86	186%	
GUISANTES	1,26	4,03	3,20	220%	
ALCACHOFA	0,45	2,28	5,07	407%	
ACELGA	0,42	1,61	3,83	283%	
BERENJENA	1,16	2,18	1,88	88%	
TOMATES DE ENSALADA	0,37	1,92	5,19	419%	
ZANAHORIA	0,45	0,98	2,18	118%	
PIMIENTO VERDE	0,74	2,14	2,88	188%	
PIMIENTO ROJO	0,64	2,11	3,30	230%	
PEPINO	0,82	1,71	2,08	108%	
LECHUGA*	0,12	0,96	8,00	700%	
AGUACATE	1,39	3,73	2,68	168%	
PLÁTANO	0,68	1,88	2,76	176%	
MANZANA	0,49	1,62	3,31	231%	
PERA	0,57	1,73	3,04	204%	
FRESA	1,83	4,77	2,61	161%	
PAPAYA	0,35	1,54	4,40	340%	
CHIRIMOYA	0,89	2,70	3,03	203%	
MANDARINA	0,33	1,67	5,06	406%	
NARANJA	0,23	1,36	5,91	491%	
LIMÓN	0,40	1,58	3,95	295%	
TERNERA 1ª	4,23	17,25	4,08	308%	IPOD GANADERO 3,15
CORDERO	2,65	10,66	4,02	302%	
POLLO*	1,26	2,92	2,32	132%	
CERDO*	1,33	5,90	4,44	243%	
CONEJO	1,72	5,52	3,21	458%	
HUEVOS M*	0,99	1,50	1,52	52%	
LECHE VACA	0,33	0,82	2,48	148%	

* Lechuga(€/ud); Espárrago verde (€/manojos); Huevos €/docena); Ternera (kg/canal); Conejo kg/vivo; Cordero (kg/vivo de 24 kg y pascual 1ª); Cerdo 20kg y pollo €/kg vivo; Aceituna entamadas; Cítricos (incluida recolección)

**IPOD GENERAL
3,58**

(1) - número de veces que se multiplica el precio de origen hasta que llega al consumidor.

(ver evolución IPOD en la siguiente página)

EVOLUCIÓN INTERANUAL DEL IPOD

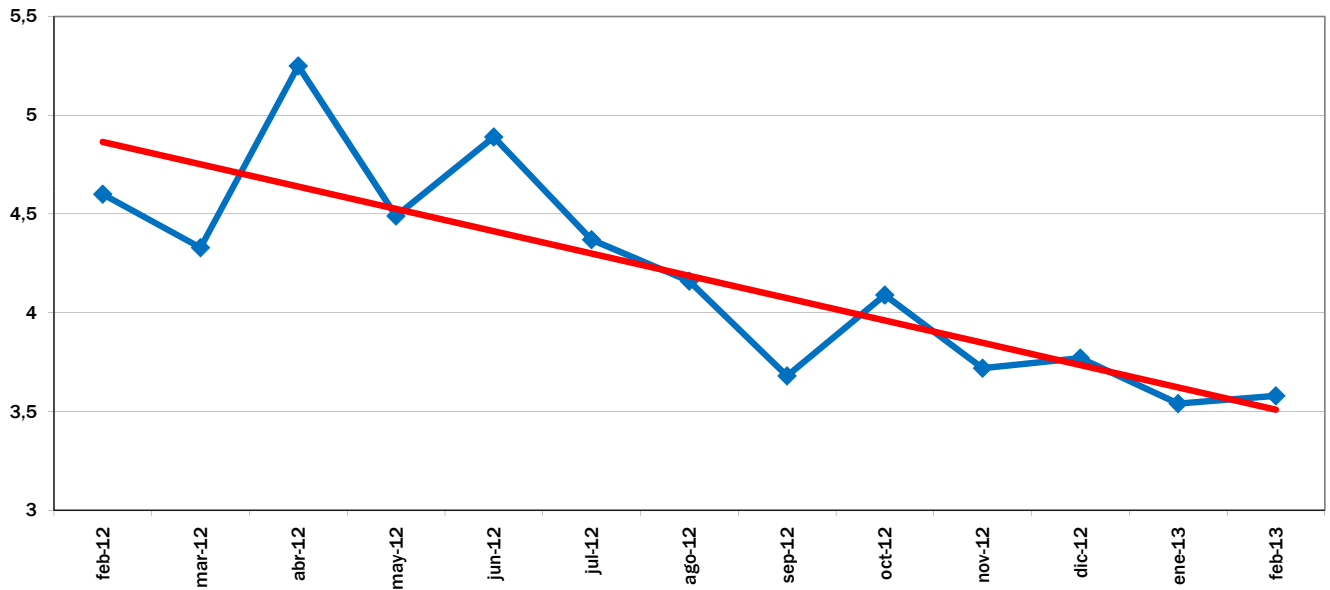

EVOLUCIÓN MES A MES

TENDENCIA ANUAL

EVOLUCIÓN DEL IPOD TOTAL 2008 - 2013

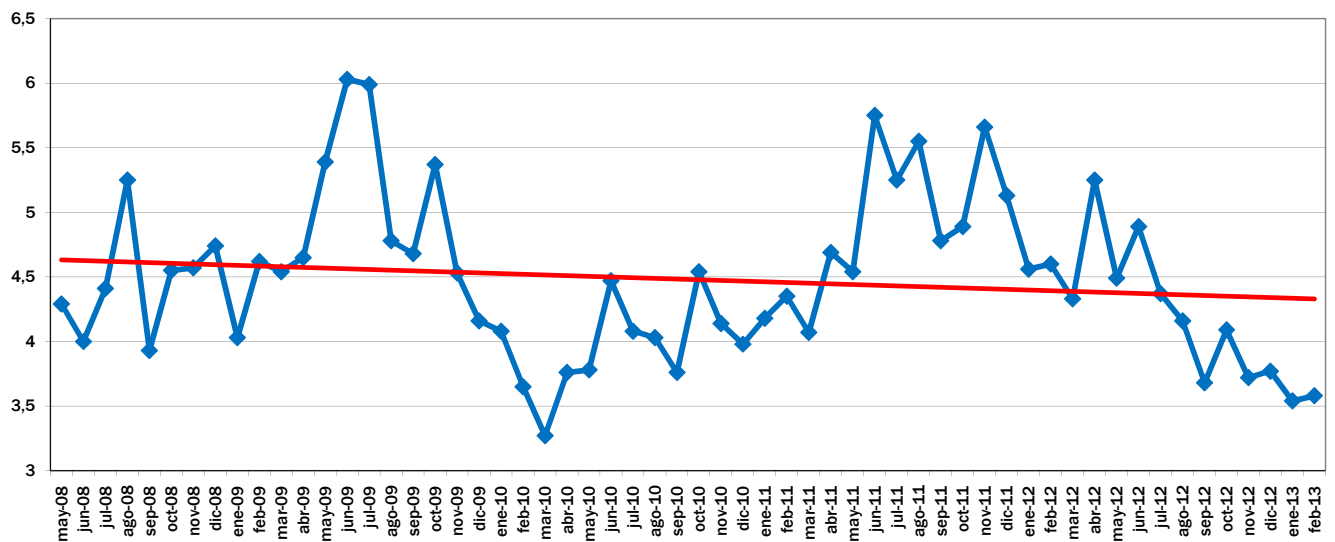

EVOLUCIÓN MES A MES

TENDENCIA INTERANUAL

Fuente de datos en origen: Coordinadora de Organizaciones de Agricultores y Ganaderos, COAG

Fuente de datos en destino: Unión de Consumidores de España, UCE.
Confederación Española de Amas de Casa, Consumidores y Usuarios, CEACCU

IPOD Marzo 2013

Índice de Precios en Origen y Destino de los alimentos

PRODUCTO	PRECIO ORIGEN (€/kg)	PRECIO DESTINO (€/kg)	DIFERENCIA PRECIO ORIGEN-DESTINO(1)	DIFERENCIA PORCENTUAL ORIGEN - DESTINO	IPOD
ACEITUNAS ENTAMADAS	0,85	3,93	4,62	362%	IPOD AGRÍCOLA 3,53
ACEITE OLIVA VIRGEN EXTRA*	2,95	3,61	1,22	22%	
PATATA	0,23	0,89	3,87	287%	
CEBOLLA	0,50	1,01	2,02	102%	
AJO	1,46	4,92	3,37	237%	
REPOLLO	0,21	1,17	5,57	457%	
COLIFLOR	0,33	1,38	4,18	318%	
CALABACIN	0,35	1,55	4,44	344%	
CHAMPIÑÓN	1,18	3,17	2,69	169%	
ALCACHOFA	0,60	2,37	3,95	295%	
BROCOLI	0,48	1,60	3,33	233%	
ACELGA	0,41	1,60	3,90	290%	
BERENJENA	0,51	1,44	2,82	182%	
TOMATES DE ENSALADA	0,56	1,93	3,45	245%	
ZANAHORIA	0,30	0,98	3,27	227%	
PIMIENTO VERDE	1,01	2,21	2,19	119%	
PIMIENTO ROJO	1,17	1,78	1,53	53%	
PEPINO	0,54	1,29	2,37	137%	
LECHUGA*	0,12	0,91	7,58	658%	
AGUACATE	1,63	2,72	1,67	67%	
PLÁTANO	0,63	1,81	2,87	187%	
MANZANA	0,51	1,68	3,29	229%	
PERA	0,63	1,76	2,79	179%	
PAPAYA	0,34	1,82	5,35	435%	
MANDARINA	0,49	2,01	4,10	310%	
NARANJA	0,26	1,32	5,08	408%	
LIMÓN	0,41	1,57	3,83	283%	
TERNERA 1ª	4,23	17,68	4,18	318%	IPOD GANADERO 3,18
CORDERO	2,54	10,44	4,11	311%	
POLLO*	1,15	2,89	2,51	151%	
CERDO*	1,39	5,84	4,20	212%	
CONEJO	1,87	5,40	2,89	567%	
HUEVOS M*	0,81	1,53	1,89	89%	
LECHE VACA	0,33	0,81	2,45	145%	IPOD GENERAL 3,46

* Lechuga(€/ud); Espárrago verde (€/manejo); Huevos €/docena); Ternera (kg/canal); Conejo kg/vivo; Cordero (kg/vivo de 24 kg y pascual 1ª); Cerdo 20kg y pollo €/kg vivo; Aceituna entamadas; Cítricos (incluida recolección)

(1) - número de veces que se multiplica el precio de origen hasta que llega al consumidor.

(ver evolución IPOD en la siguiente página)

EVOLUCIÓN INTERANUAL DEL IPOD

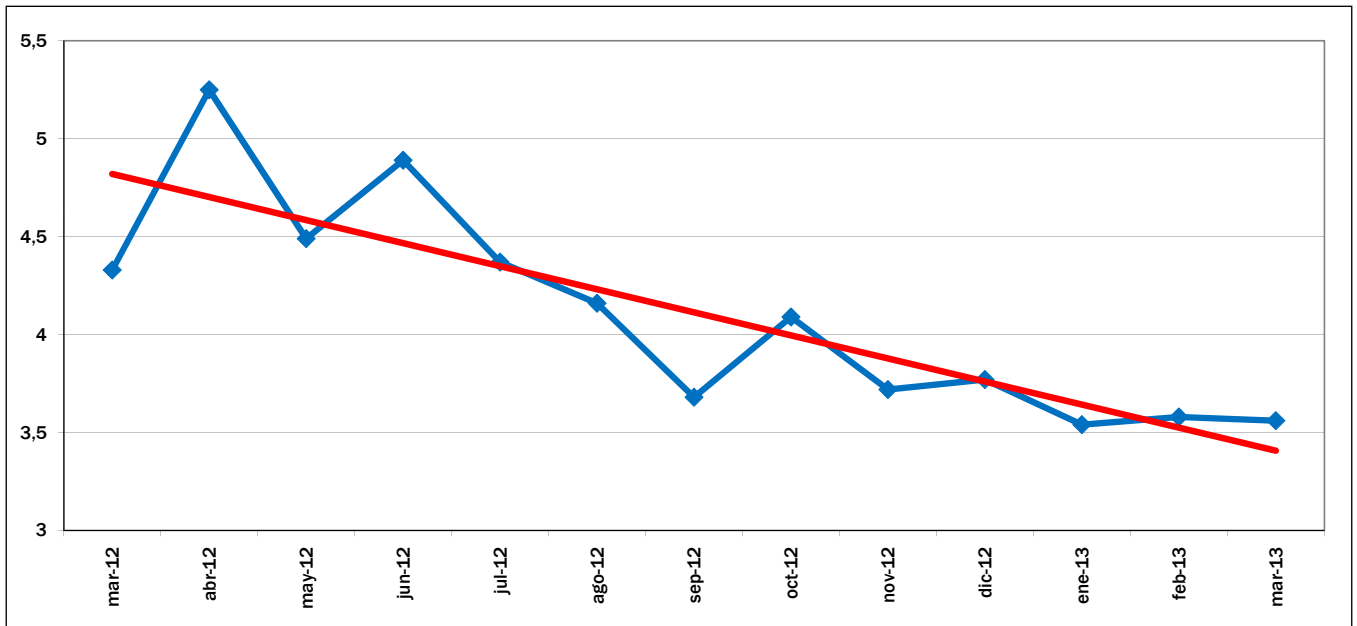

EVOLUCIÓN MES A MES

TENDENCIA ANUAL

EVOLUCIÓN DEL IPOD TOTAL 2008 - 2013

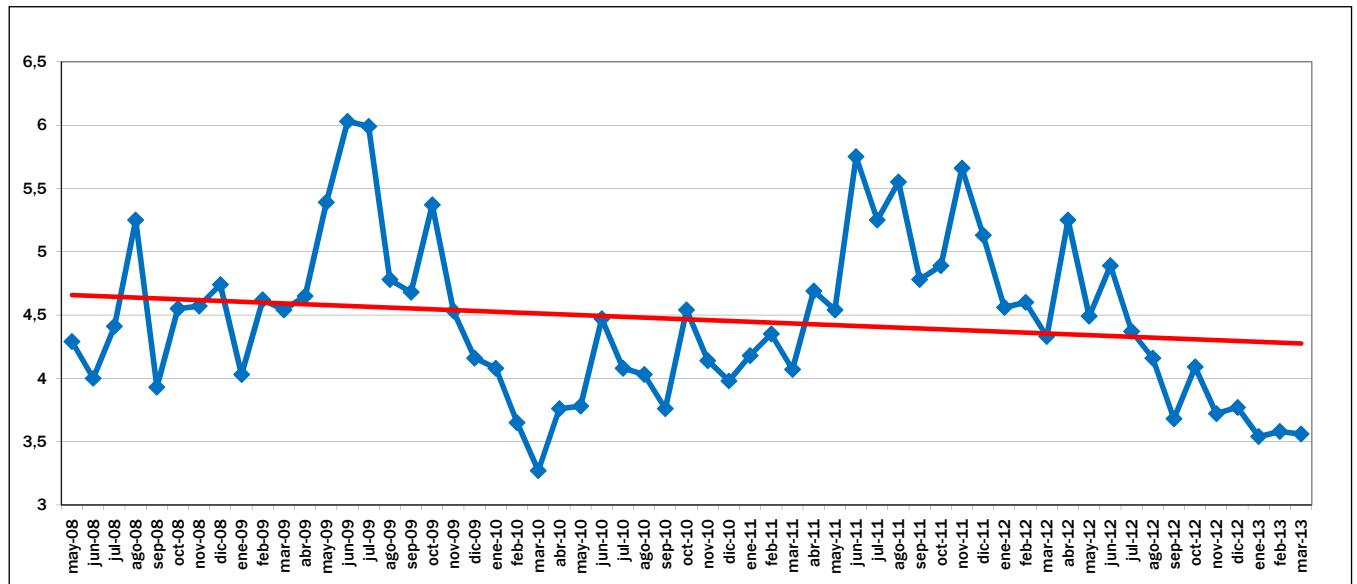

EVOLUCIÓN MES A MES

TENDENCIA INTERANUAL

Fuente de datos en origen: Coordinadora de Organizaciones de Agricultores y Ganaderos, COAG

Fuente de datos en destino: Unión de Consumidores de España, UCE.
Confederación Española de Amas de Casa, Consumidores y Usuarios, CEACCU

IPOD Abril 2013

Índice de Precios en Origen y Destino de los alimentos

PRODUCTO	PRECIO ORIGEN (€/kg)	PRECIO DESTINO (€/kg)	DIFERENCIA PRECIO ORIGEN-DESTINO(1)	DIFERENCIA PORCENTUAL ORIGEN - DESTINO	IPOD
ACEITUNAS ENTAMADAS	0,88	3,95	4,49	349%	IPOD AGRÍCOLA 4,17
ACEITE OLIVA VIRGEN EXTRA*	2,86	3,63	1,27	27%	
PATATA	0,29	0,91	3,14	214%	
CEBOLLA	0,32	1,01	3,16	216%	
AJO	1,47	4,94	3,36	236%	
REPOLLO	0,19	1,06	5,58	458%	
COLIFLOR	0,35	1,56	4,46	346%	
CALABACIN	0,26	1,56	6,08	508%	
CHAMPIÑON	1,15	3,14	2,73	173%	
ALCACHOFA	0,33	2,19	6,64	564%	
BROCOLI	0,44	2,20	5,00	400%	
ACELGA	0,37	1,57	4,24	324%	
BERENJENA	0,34	1,37	4,03	303%	
TOMATES DE ENSALADA	0,63	1,98	3,14	214%	
ZANAHORIA	0,42	1,00	2,38	138%	
PIMIENTO VERDE	0,59	2,30	3,90	290%	
PIMIENTO ROJO	0,88	1,57	1,78	78%	
PEPINO	0,17	2,39	14,33	1333%	
LECHUGA*	0,19	0,93	4,89	389%	
PLÁTANO	0,58	1,81	3,12	212%	
MANZANA	0,51	1,69	3,31	231%	
PERA	0,85	1,99	2,34	134%	
PAPAYA	0,50	1,43	2,86	186%	
MANDARINA	0,42	1,91	4,55	355%	
NARANJA	0,28	1,31	4,68	368%	
LIMÓN	0,53	1,57	2,96	196%	
TERNERA 1ª	4,23	17,81	4,21	321%	IPOD GANADERO 3,26
CORDERO	2,47	10,37	4,20	320%	
POLLO*	1,15	2,84	2,47	147%	
CERDO*	1,40	5,82	4,16	208%	
CONEJO	1,89	5,33	2,82	684%	
HUEVOS M*	0,68	1,54	2,26	126%	
LECHE VACA	0,33	0,88	2,67	167%	IPOD GENERAL 3,98

* Lechuga(€/ud); Espárrago verde (€/manejo); Huevos €/docena; Ternera (kg/canal); Conejo kg/vivo; Cordero (kg/vivo de 24 kg y pascual 1ª); Cerdo 20kg y pollo €/kg vivo; Aceituna entamadas; Cítricos (incluida recolección)

(1) - número de veces que se multiplica el precio de origen hasta que llega al consumidor.

(ver evolución IPOD en la siguiente página)

EVOLUCIÓN INTERANUAL DEL IPOD

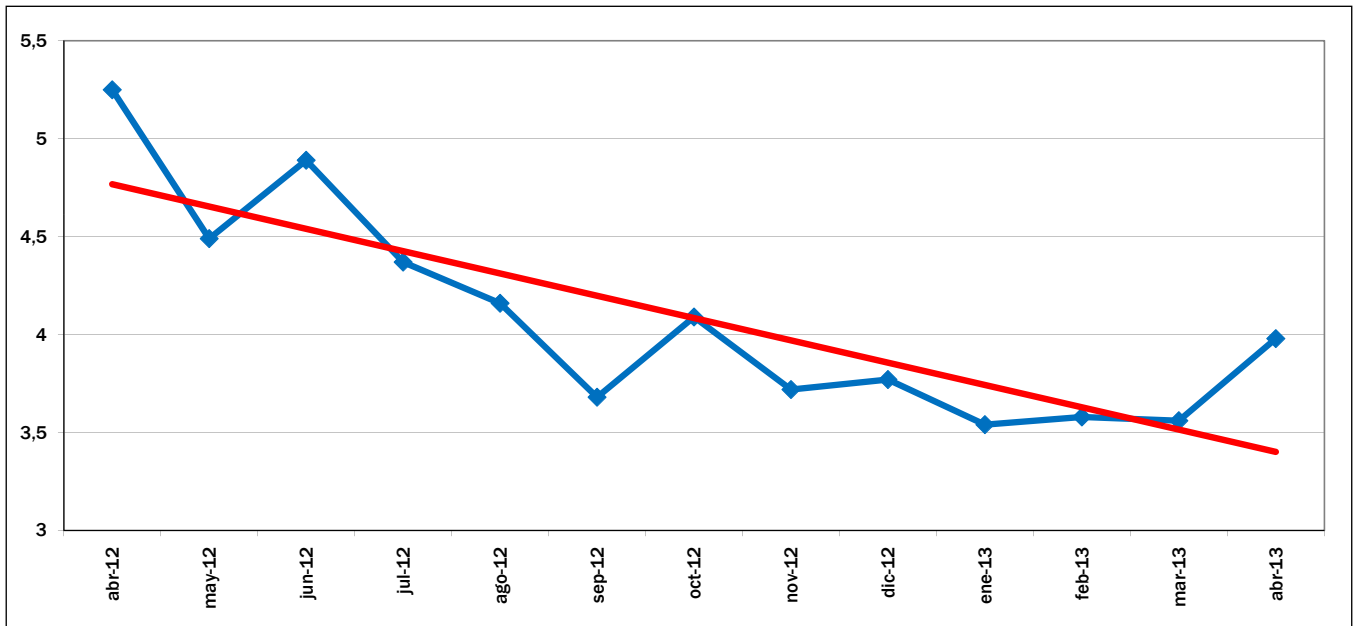

EVOLUCIÓN MES A MES

TENDENCIA ANUAL

EVOLUCIÓN DEL IPOD TOTAL 2008 - 2013

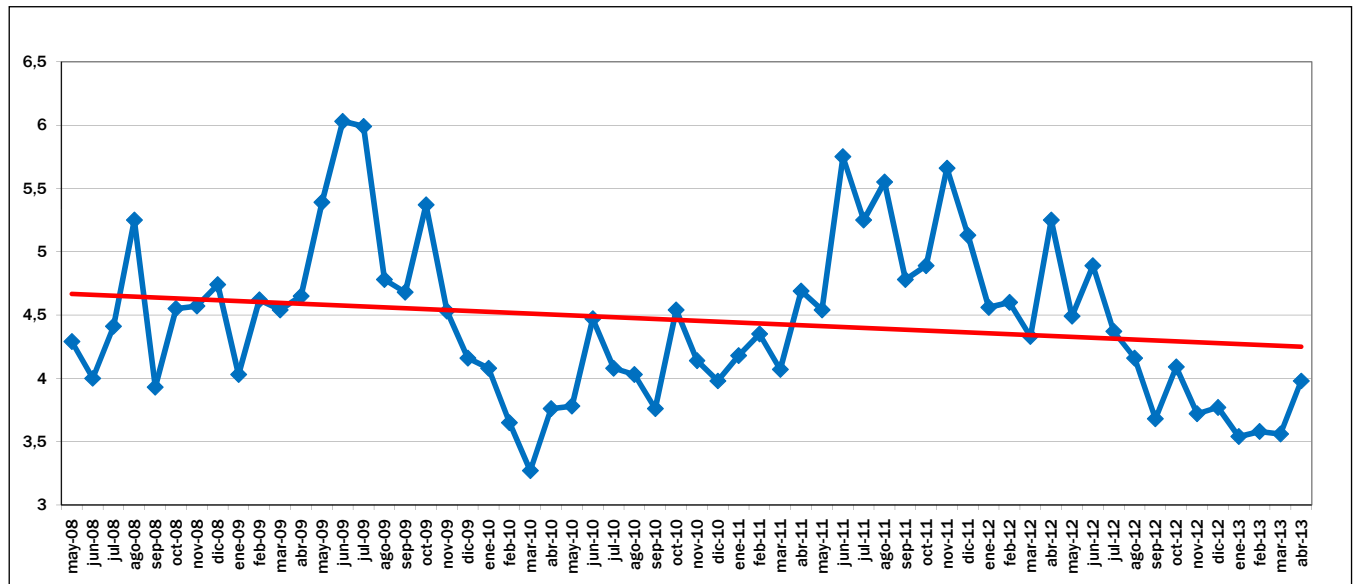

EVOLUCIÓN MES A MES

TENDENCIA INTERANUAL

Fuente de datos en origen: Coordinadora de Organizaciones de Agricultores y Ganaderos, COAG

Fuente de datos en destino: Unión de Consumidores de España, UCE.
Confederación Española de Amas de Casa, Consumidores y Usuarios, CEACCU

IPOD Mayo 2013

Índice de Precios en Origen y Destino de los alimentos

PRODUCTO	PRECIO ORIGEN (€/kg)	PRECIO DESTINO (€/kg)	DIFERENCIA PRECIO ORIGEN-DESTINO(1)	DIFERENCIA PORCENTUAL ORIGEN - DESTINO	IPOD
ACEITUNAS ENTAMADAS	0,88	4,47	5,08	408%	IPOD AGRÍCOLA 3,05
ACEITE OLIVA VIRGEN EXTRA*	2,73	3,61	1,32	32%	
PATATA	0,39	0,99	2,54	154%	
CEBOLLA	0,33	1,04	3,15	215%	
AJO	1,45	4,97	3,43	243%	
REPOLLO	0,20	1,22	6,10	510%	
COLIFLOR	0,63	1,93	3,06	206%	
CALABACIN	0,63	1,55	2,46	146%	
CHAMPIÑON	1,15	3,18	2,77	177%	
ESPÁRRAGO	2,23	6,38	2,86	186%	
ALCACHOFA	0,30	1,49	4,97	397%	
BROCOLI	0,64	2,31	3,61	261%	
ACELGA	0,45	1,57	3,49	249%	
BERENJENA	0,35	1,20	3,43	243%	
TOMATES DE ENSALADA	0,43	2,06	4,79	379%	
ZANAHORIA	0,41	1,01	2,46	146%	
PIMIENTO VERDE	0,60	2,32	3,87	287%	
PIMIENTO ROJO	0,67	2,60	3,88	288%	
PEPINO	0,42	1,25	2,98	198%	
LECHUGA*	0,33	0,94	2,85	185%	
PLÁTANO	0,58	1,78	3,07	207%	
MANZANA	0,71	1,78	2,51	151%	
PERA	0,96	2,03	2,11	111%	
AGUACATE	1,05	1,99	1,90	90%	
FRESÓN	1,03	1,90	1,84	84%	
MELOCOTÓN	0,75	1,99	2,65	165%	
NECTARINA	0,93	1,99	2,14	114%	
CIRUELA	0,88	1,99	2,26	126%	
SANDÍA	0,51	0,65	1,27	27%	
MELÓN	0,69	1,25	1,81	81%	
NARANJA	0,32	1,34	4,19	319%	
LIMÓN	0,58	1,68	2,90	190%	
TERNERA 1ª	4,15	17,90	4,31	331%	IPOD GANADERO 3,20
CORDERO	2,65	10,37	3,91	291%	
POLLO*	1,16	2,77	2,39	139%	
CERDO*	1,35	5,76	4,27	220%	
CONEJO	1,80	5,22	2,90	544%	
HUEVOS M*	0,81	1,57	1,94	94%	
LECHE VACA	0,33	0,89	2,70	170%	IPOD GENERAL 3,08

* Lechuga(€/ud); Espárrago verde (€/manejo); Huevos €/docena); Ternera (kg/canal); Conejo kg/vivo; Cordero (kg/vivo de 24 kg y pascual 1ª); Cerdo 20kg y pollo €/kg vivo; Aceituna entamadas; Cítricos (incluida recolección)

(1) - número de veces que se multiplica el precio de origen hasta que llega al consumidor.

(ver evolución IPOD en la siguiente página)

EVOLUCIÓN INTERANUAL DEL IPOD

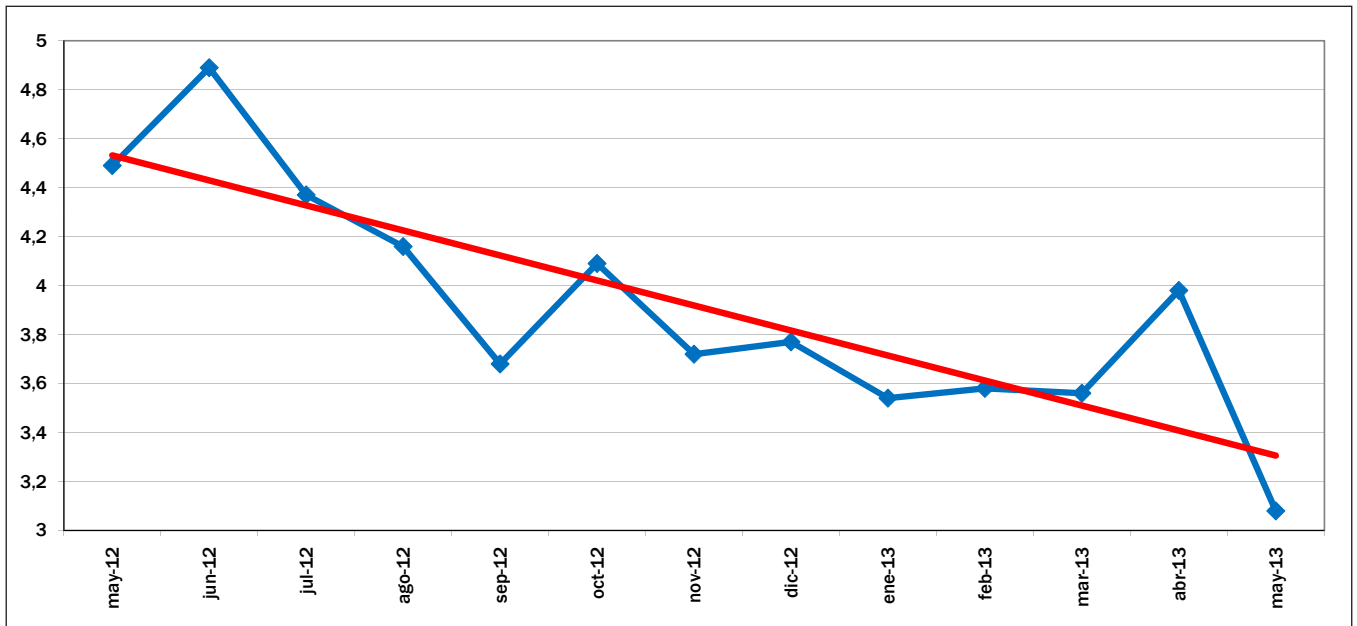

EVOLUCIÓN MES A MES

TENDENCIA ANUAL

EVOLUCIÓN DEL IPOD TOTAL 2008 - 2013

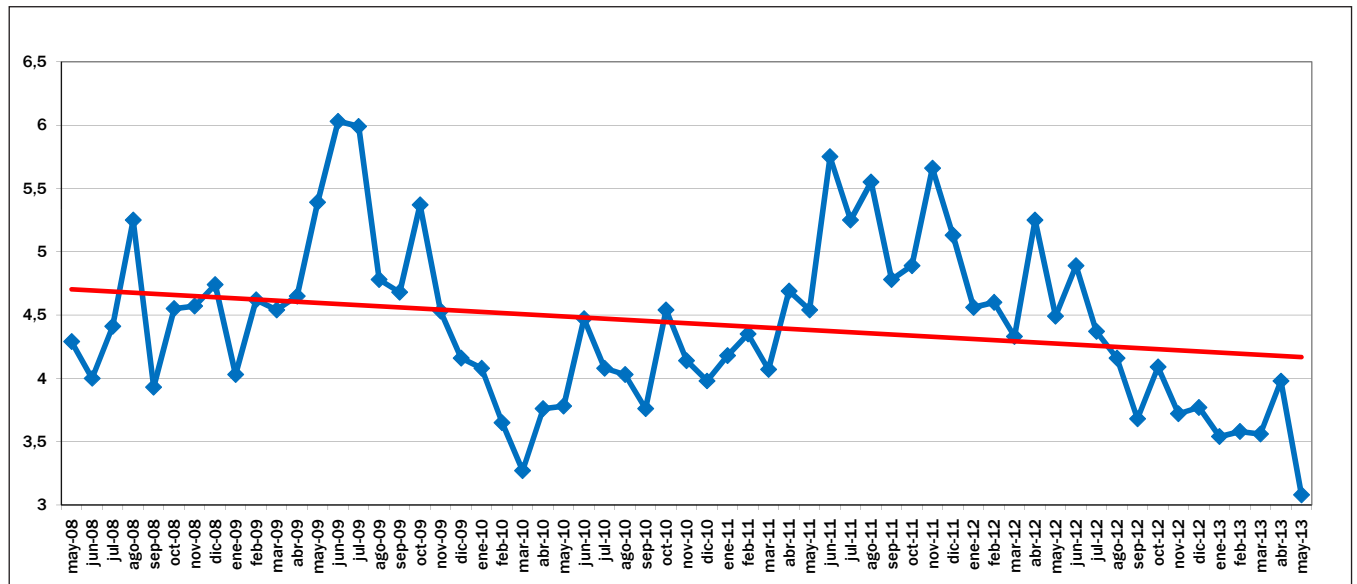

EVOLUCIÓN MES A MES

TENDENCIA INTERANUAL

Fuente de datos en origen: Coordinadora de Organizaciones de Agricultores y Ganaderos, COAG

Fuente de datos en destino: Unión de Consumidores de España, UCE.
Confederación Española de Amas de Casa, Consumidores y Usuarios, CEACCU

IPOD Junio 2013

Índice de Precios en Origen y Destino de los alimentos

PRODUCTO	PRECIO ORIGEN (€/kg)	PRECIO DESTINO (€/kg)	DIFERENCIA PRECIO ORIGEN-DESTINO(1)	DIFERENCIA PORCENTUAL ORIGEN - DESTINO	IPOD
ACEITUNAS ENTAMADAS	0,87	4,10	4,71	371%	IPOD AGRÍCOLA 3,94
ACEITE OLIVA VIRGEN EXTRA*	2,76	3,52	1,28	28%	
PATATA	0,46	1,13	2,46	146%	
CEBOLLA	0,30	1,05	3,50	250%	
REPOLLO	0,40	1,31	3,28	228%	
COLIFLOR	0,37	2,11	5,70	470%	
CALABACIN	0,30	1,54	5,13	413%	
CHAMPIÑÓN	1,15	3,27	2,84	184%	
BROCOLI	0,79	2,39	3,03	203%	
ACELGA	0,52	1,37	2,63	163%	
BERENJENA	0,24	1,89	7,88	688%	
TOMATES DE ENSALADA	0,19	1,98	10,42	942%	
ZANAHORIA	0,36	1,00	2,78	178%	
PIMIENTO VERDE	0,45	2,17	4,82	382%	
PIMIENTO ROJO	1,04	2,59	2,49	149%	
PEPINO	0,18	1,45	8,06	706%	
LECHUGA*	0,21	0,84	4,00	300%	
PLÁTANO	0,60	1,87	3,12	212%	
MANZANA	0,76	1,85	2,43	143%	
MELÓN	0,24	0,89	3,71	271%	
SANDÍA	0,29	0,59	2,03	103%	
MELOCOTÓN	0,65	1,85	2,85	185%	
NECTARINA	0,81	1,79	2,21	121%	
CIRUELA	0,53	2,80	5,28	428%	
ALBARICOQUE	0,58	2,95	5,09	409%	
CEREZA	1,50	3,28	2,19	119%	
FRESA	0,89	2,58	2,90	190%	
NARANJA	0,33	1,41	4,27	327%	
LIMÓN	0,53	1,75	3,30	230%	
TERNERA 1ª	3,99	17,71	4,44	344%	IPOD GANADERO 3,17
CORDERO	2,70	10,35	3,83	283%	
POLLO*	1,24	2,80	2,26	126%	
CERDO*	1,40	5,68	4,06	216%	
CONEJO	1,80	5,22	2,90	553%	
HUEVOS M*	0,80	1,56	1,95	95%	
LECHE VACA	0,33	0,90	2,73	173%	
					IPOD GENERAL 3,79

* Lechuga(€/ud); Espárrago verde (€/manejo); Huevos €/docena); Ternera (kg/canal); Conejo kg/vivo; Cordero (kg/vivo de 24 kg y pascual 1ª); Cerdo 20kg y pollo €/kg vivo; Aceituna entamadas; Cítricos (incluida recolección)

(1) - número de veces que se multiplica el precio de origen hasta que llega al consumidor.

(ver evolución IPOD en la siguiente página)

EVOLUCIÓN INTERANUAL DEL IPOD

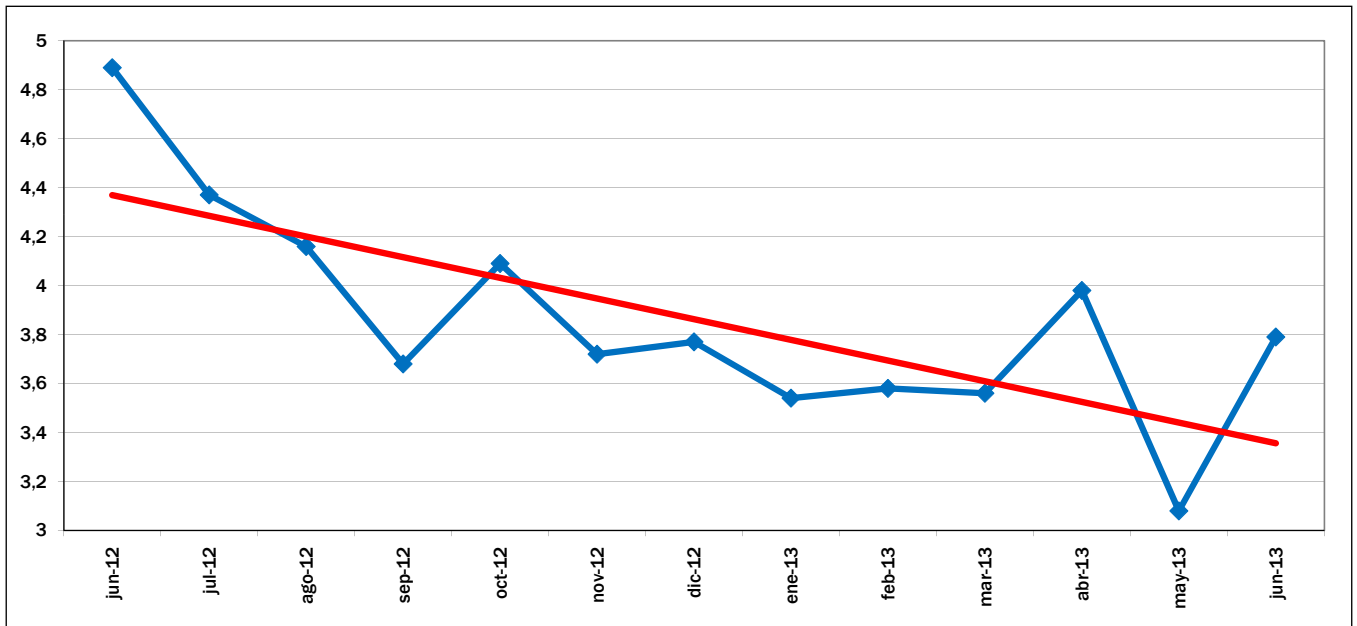

EVOLUCIÓN MES A MES

TENDENCIA ANUAL

EVOLUCIÓN DEL IPOD TOTAL 2008 - 2013

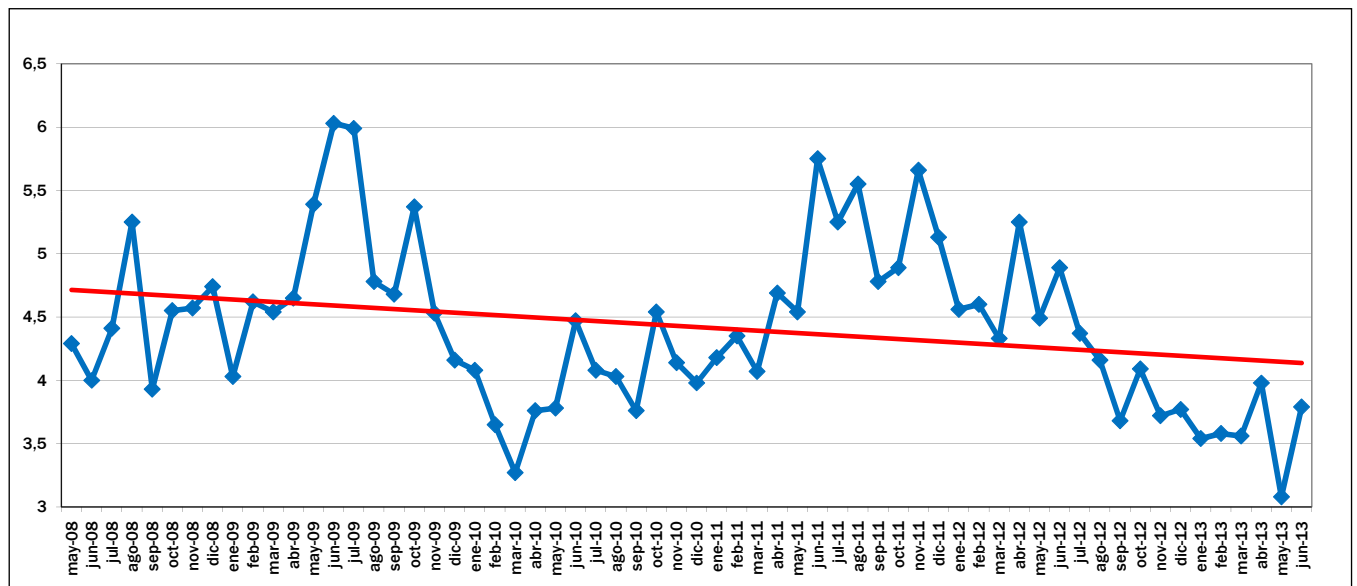

EVOLUCIÓN MES A MES

TENDENCIA INTERANUAL

Fuente de datos en origen: Coordinadora de Organizaciones de Agricultores y Ganaderos, COAG

Fuente de datos en destino: Unión de Consumidores de España, UCE.
Confederación Española de Amas de Casa, Consumidores y Usuarios, CEACCU

IPOD Julio 2013

Índice de Precios en Origen y Destino de los alimentos

PRODUCTO	PRECIO ORIGEN (€/kg)	PRECIO DESTINO (€/kg)	DIFERENCIA PRECIO ORIGEN-DESTINO(1)	DIFERENCIA PORCENTUAL ORIGEN - DESTINO	IPOD
ACEITUNAS ENTAMADAS	0,89	4,34	4,88	388%	IPOD AGRÍCOLA 3,92
ACEITE OLIVA VIRGEN EXTRA*	2,69	3,79	1,41	41%	
PATATA	0,45	0,97	2,16	116%	
CEBOLLA	0,25	1,03	4,12	312%	
REPOLLO	0,25	1,25	5,00	400%	
COLIFLOR	0,23	1,77	7,70	670%	
CALABACIN	0,20	1,44	7,20	620%	
CHAMPIÑÓN	1,07	3,47	3,24	224%	
ACELGA	0,53	1,69	3,19	219%	
ESPÁRRAGO	1,20	2,58	2,15	115%	
BERENJENA	0,45	1,56	3,47	247%	
TOMATES DE ENSALADA	0,36	1,77	4,92	392%	
ZANAHORIA	0,40	1,00	2,50	150%	
PIMIENTO VERDE	0,52	2,02	3,88	288%	
PIMIENTO ROJO	0,88	2,31	2,63	163%	
PEPINO	0,35	1,41	4,03	303%	
LECHUGA*	0,15	0,95	6,33	533%	
PLÁTANO	0,76	2,32	3,05	205%	
MELÓN	0,27	1,29	4,78	378%	
SANDÍA	0,23	0,78	3,39	239%	
NECTARINA	0,80	2,08	2,60	160%	
CIRUELA	0,82	2,57	3,13	213%	
PAPAYA	0,41	1,49	3,63	263%	
CEREZA	1,26	3,95	3,13	213%	
NARANJA	0,28	1,53	5,46	446%	
LIMÓN	0,47	1,80	3,83	283%	
TERNERA 1ª	4,09	12,84	3,14	214%	IPOD GANADERO 2,84
CORDERO	3,13	10,44	3,34	234%	
POLLO*	1,23	2,85	2,32	132%	
CERDO*	1,47	5,60	3,81	195%	
CONEJO	1,90	5,13	2,70	633%	
HUEVOS M*	0,70	1,56	2,23	123%	
LECHE VACA	0,34	0,79	2,32	132%	IPOD GENERAL 3,69

* Lechuga(€/ud); Espárrago verde (€/manejo); Huevos €/docena); Ternera (kg/canal); Conejo kg/vivo; Cordero (kg/vivo de 24 kg y pascual 1ª); Cerdo 20kg y pollo €/kg vivo; Aceituna entamadas; Cítricos (incluida recolección)

(1) - número de veces que se multiplica el precio de origen hasta que llega al consumidor.

(ver evolución IPOD en la siguiente página)

EVOLUCIÓN INTERANUAL DEL IPOD

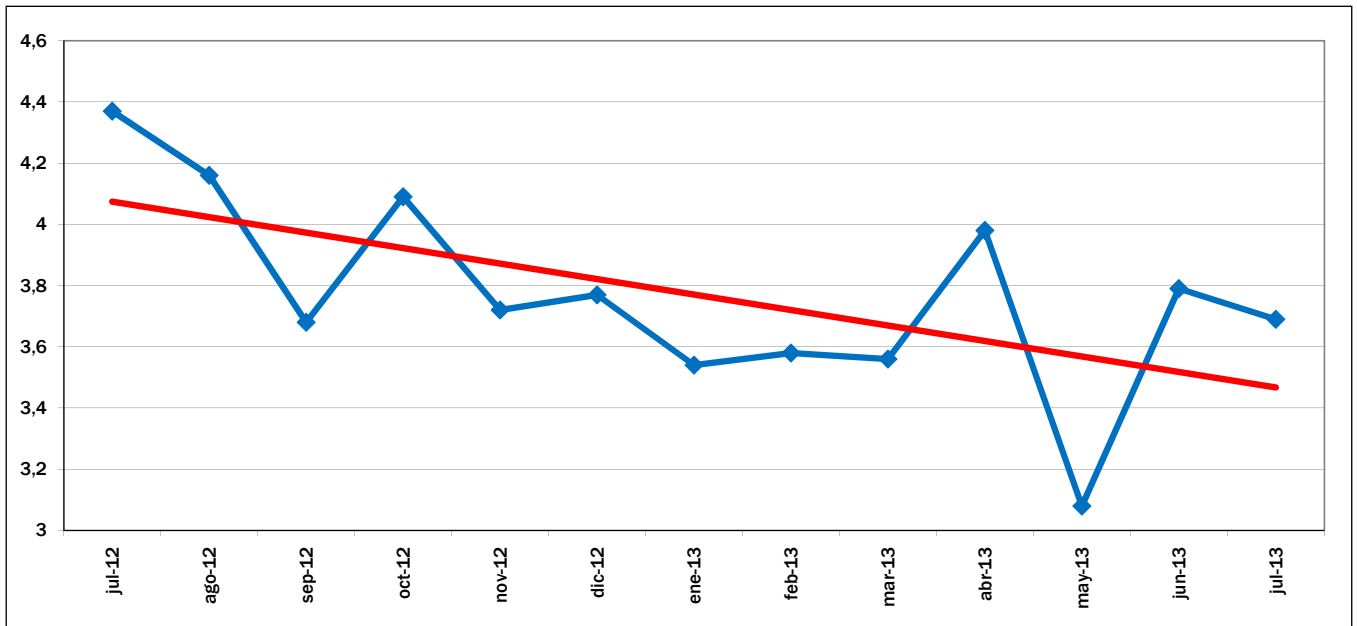

EVOLUCIÓN MES A MES

TENDENCIA ANUAL

EVOLUCIÓN DEL IPOD TOTAL 2008 - 2013

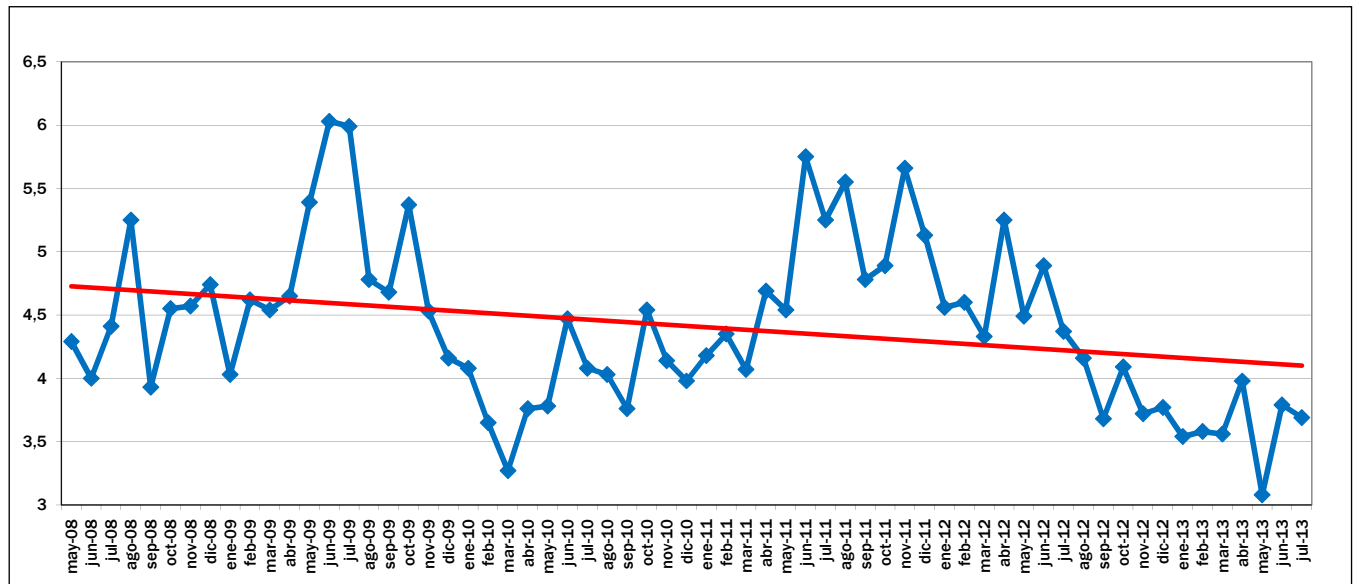

EVOLUCIÓN MES A MES

TENDENCIA INTERANUAL

Fuente de datos en origen: Coordinadora de Organizaciones de Agricultores y Ganaderos, COAG

Fuente de datos en destino: Unión de Consumidores de España, UCE.
Confederación Española de Amas de Casa, Consumidores y Usuarios, CEACCU

IPOD Agosto 2013

Índice de Precios en Origen y Destino de los alimentos

PRODUCTO	PRECIO ORIGEN (€/kg)	PRECIO DESTINO (€/kg)	DIFERENCIA PRECIO ORIGEN-DESTINO(1)	DIFERENCIA PORCENTUAL ORIGEN - DESTINO	IPOD
ACEITUNAS ENTAMADAS	0,90	4,33	4,81	381%	IPOD AGRÍCOLA 4,23
ACEITE OLIVA VIRGEN EXTRA*	2,57	3,79	1,47	47%	
PATATA	0,35	0,98	2,80	180%	
AJO	1,60	5,28	3,30	230%	
CEBOLLA	0,31	1,03	3,32	232%	
REPOLLO	0,19	1,23	6,47	547%	
COLIFLOR	0,21	1,80	8,57	757%	
CALABACIN	0,19	1,39	7,32	632%	
CHAMPIÑÓN	1,20	3,49	2,91	191%	
ALCACHOFA	0,40	2,53	6,33	533%	
ACELGA	0,45	1,72	3,82	282%	
BERENJENA	0,20	1,52	7,60	660%	
TOMATES DE ENSALADA	0,35	1,78	5,09	409%	
ZANAHORIA	0,35	0,99	2,83	183%	
PIMIENTO VERDE	0,41	1,88	4,59	359%	
PIMIENTO ROJO	0,61	2,20	3,61	261%	
PEPINO	0,29	1,38	4,76	376%	
LECHUGA*	0,18	0,94	5,22	422%	
PLÁTANO	0,85	2,38	2,80	180%	
MELÓN	0,39	1,33	3,41	241%	
MELOCOTÓN	0,52	1,93	3,71	271%	
NECTARINA	0,52	1,90	3,65	265%	
CIRUELA	0,73	2,92	4,00	300%	
PAPAYA	0,66	1,78	2,70	170%	
CEREZA	1,45	3,89	2,68	168%	
PERA	0,85	2,51	2,95	195%	
UVA	1,35	3,10	2,30	130%	
SANDÍA	0,13	0,84	6,46	546%	
LIMÓN	0,58	1,89	3,26	226%	
TERNERA 1ª	4,17	17,59	4,22	322%	IPOD GANADERO 2,92
CORDERO	3,17	10,53	3,32	232%	
POLLO*	1,38	2,86	2,07	107%	
CERDO*	1,53	5,58	3,65	194%	
CONEJO	1,90	5,11	2,69	686%	
HUEVOS M*	0,65	1,55	2,38	138%	
LECHE VACA	0,37	0,79	2,14	114%	
					IPOD GENERAL 3,98

* Lechuga(€/ud); Espárrago verde (€/manejo); Huevos €/docena); Ternera (kg/canal); Conejo kg/vivo; Cordero (kg/vivo de 24 kg y pascual 1ª); Cerdo 20kg y pollo €/kg vivo; Aceituna entamadas; Cítricos (incluida recolección)

(1) - número de veces que se multiplica el precio de origen hasta que llega al consumidor.

(ver evolución IPOD en la siguiente página)

EVOLUCIÓN INTERANUAL DEL IPOD

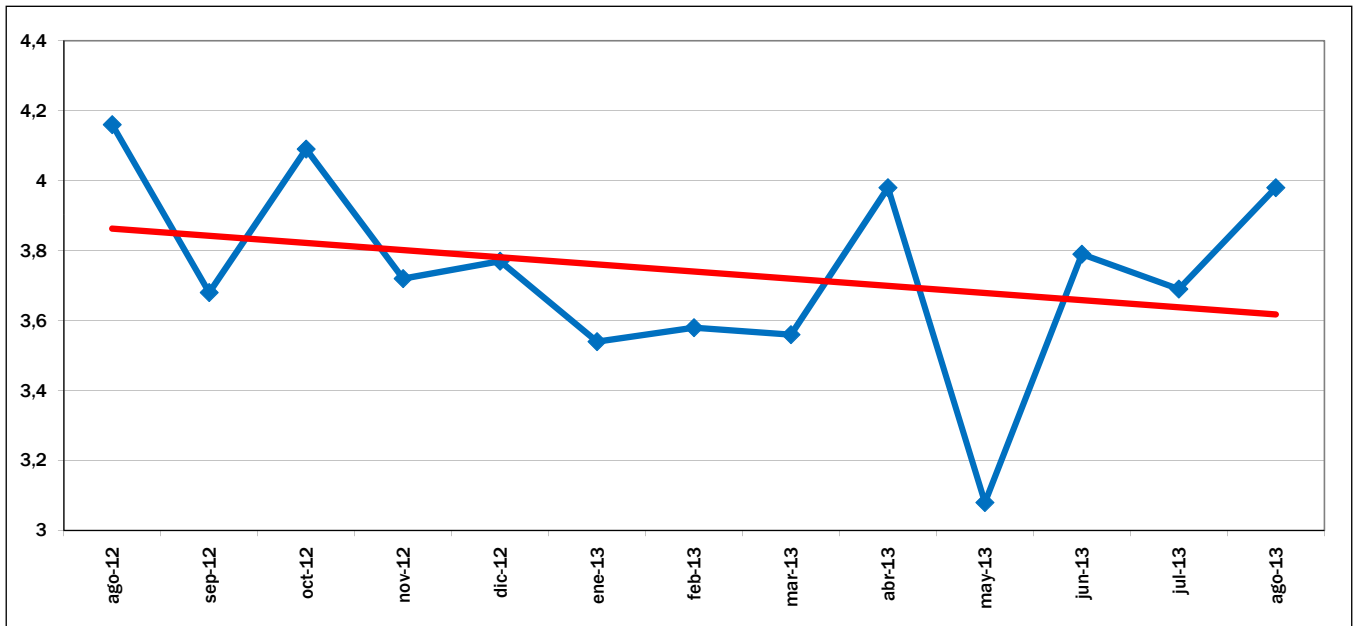

EVOLUCIÓN MES A MES

TENDENCIA ANUAL

EVOLUCIÓN DEL IPOD TOTAL 2008 - 2013

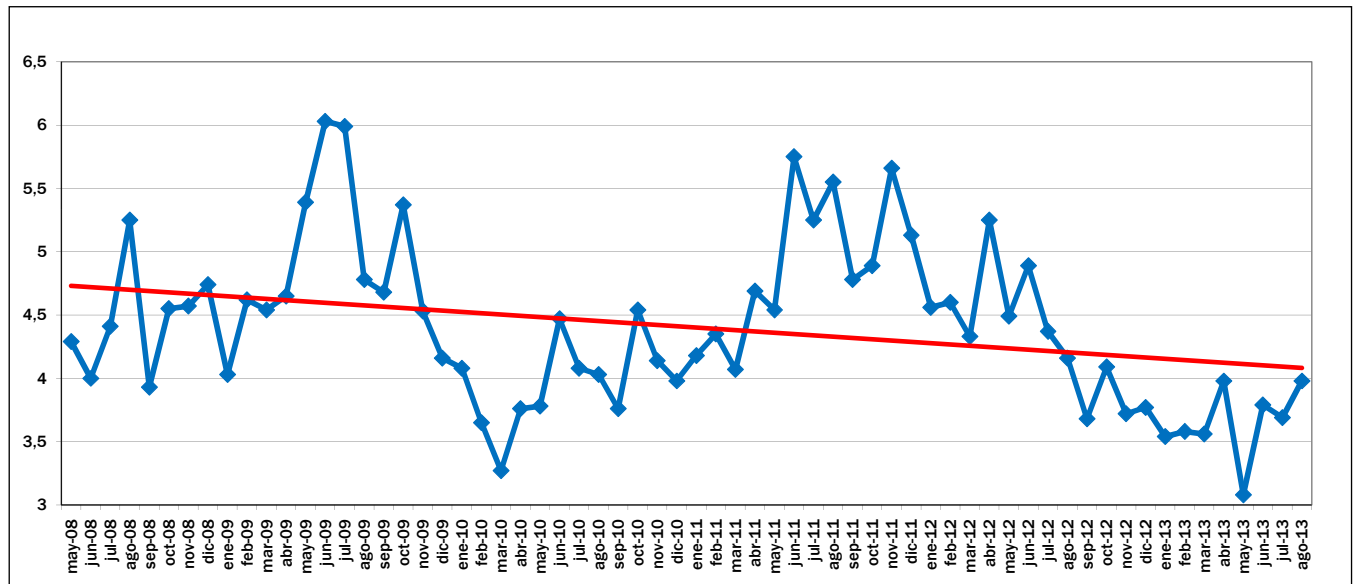

EVOLUCIÓN MES A MES

TENDENCIA INTERANUAL

Fuente de datos en origen: Coordinadora de Organizaciones de Agricultores y Ganaderos, COAG

Fuente de datos en destino: Unión de Consumidores de España, UCE.
Confederación Española de Amas de Casa, Consumidores y Usuarios, CEACCU

IPOD Septiembre 2013

Índice de Precios en Origen y Destino de los alimentos

PRODUCTO	PRECIO ORIGEN (€/kg)	PRECIO DESTINO (€/kg)	DIFERENCIA PRECIO ORIGEN-DESTINO(1)	DIFERENCIA PORCENTUAL ORIGEN - DESTINO	IPOD
ACEITUNAS EN VERDE*	0,57	4,35	7,63	663%	IPOD AGRÍCOLA 4,22
ACEITE OLIVA VIRGEN EXTRA*	2,57	3,80	1,48	48%	
PATATA	0,24	0,90	3,75	275%	
AJO	1,62	5,32	3,28	228%	
CEBOLLA	0,34	1,02	3,00	200%	
REPOLLO	0,18	1,21	6,72	572%	
COLIFLOR	0,39	1,87	4,79	379%	
CALABACIN	0,42	1,49	3,55	255%	
CHAMPIÑON	1,30	3,57	2,75	175%	
ALCACHOFA	0,40	2,53	6,33	533%	
ACELGA	0,35	1,72	4,91	391%	
BROCOLI	0,45	2,27	5,04	404%	
BERENJENA	0,41	1,53	3,73	273%	
TOMATES DE ENSALADA	0,34	1,79	5,26	426%	
ZANAHORIA	0,23	1,00	4,35	335%	
PIMIENTO VERDE	0,35	1,82	5,20	420%	
PIMIENTO ROJO	0,52	2,14	4,12	312%	
PEPINO	0,28	1,39	4,96	396%	
LECHUGA*	0,16	0,97	6,06	506%	
PLÁTANO	0,74	2,16	2,92	192%	
MELÓN	0,28	1,11	3,96	296%	
MELOCOTÓN	0,45	1,89	4,20	320%	
NECTARINA	0,34	1,83	5,38	438%	
MANGO	1,16	2,89	2,49	149%	
CHIRIMOYA	2,20	3,16	1,44	44%	
CIRUELA	0,85	3,06	3,60	260%	
PERA	0,93	2,33	2,51	151%	
UVA DE MESA	0,58	2,64	4,55	355%	
SANDÍA	0,15	0,75	5,00	400%	
LIMÓN	0,57	2,07	3,63	263%	
TERNERA 1ª	4,07	17,84	4,38	338%	IPOD GANADERO 3,02
CORDERO	2,96	10,72	3,62	262%	
POLLO*	1,27	2,86	2,25	125%	
CERDO*	1,52	5,57	3,66	180%	
CONEJO	1,99	5,14	2,58	667%	
HUEVOS M*	0,67	1,54	2,30	130%	
LECHE VACA	0,34	0,80	2,35	135%	IPOD GENERAL 3,99

(1) - número de veces que se multiplica el precio de origen hasta que llega al consumidor.

* Lechuga(€/ud); Espárrago verde (€/manejo); Huevos €/docena); Ternera (kg/canal); Conejo kg/vivo; Cordero (kg/vivo de 24 kg y pascual 1ª); Cerdo 20kg y pollo €/kg vivo; Aceituna en verde, sólo dos variedades; Cítricos (incluida recolección)

(ver evolución IPOD en la siguiente página)

EVOLUCIÓN INTERANUAL 2013 DEL IPOD

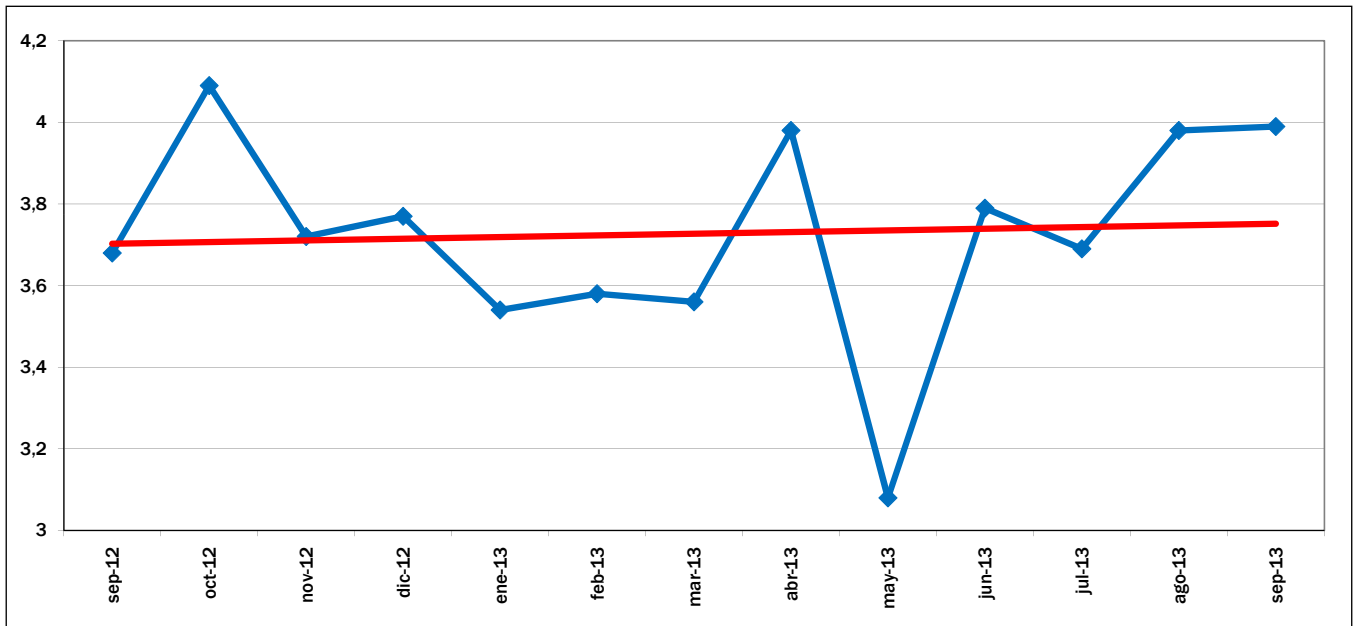

EVOLUCIÓN MES A MES

TENDENCIA ANUAL

EVOLUCIÓN DEL IPOD TOTAL 2008 - 2013

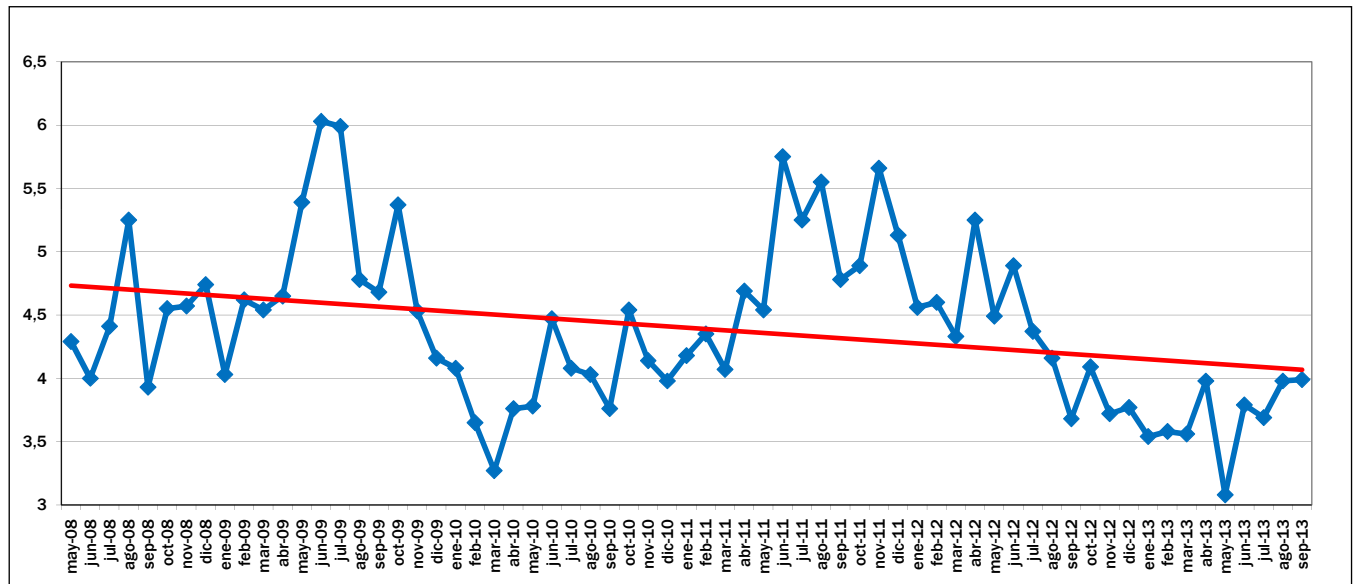

EVOLUCIÓN MES A MES

TENDENCIA INTERANUAL

Fuente de datos en origen: Coordinadora de Organizaciones de Agricultores y Ganaderos, COAG

Fuente de datos en destino: Unión de Consumidores de España, UCE.
Confederación Española de Amas de Casa, Consumidores y Usuarios, CEACCU

IPOD Octubre 2013

Índice de Precios en Origen y Destino de los alimentos

PRODUCTO	PRECIO ORIGEN (€/kg)	PRECIO DESTINO (€/kg)	DIFERENCIA PRECIO ORIGEN-DESTINO(1)	DIFERENCIA PORCENTUAL ORIGEN - DESTINO	IPOD	
ACEITUNAS EN VERDE*	0,40	4,40	11,00	1000%	IPOD AGRÍCOLA 4,97	
ACEITE OLIVA VIRGEN EXTRA*	2,34	3,83	1,64	64%		
PATATA	0,19	0,81	4,26	326%		
AJO	1,65	5,33	3,23	223%		
CEBOLLA	0,23	1,01	4,39	339%		
REPOLLO	0,18	1,23	6,83	583%		
COLIFLOR	0,40	1,75	4,38	338%		
CALABACIN	0,46	1,46	3,17	217%		
CHAMPIÑÓN	1,21	3,60	2,98	198%		
ALCACHOFA	0,55	2,73	4,96	396%		
ACELGA	0,37	1,79	4,84	384%		
BERENJENA	0,22	1,50	6,82	582%		
TOMATES DE ENSALADA	0,27	1,83	6,78	578%		
ZANAHORIA	0,42	1,00	2,38	138%		
PIMIENTO VERDE	0,31	1,82	5,87	487%		
PIMIENTO ROJO	0,46	2,04	4,43	343%		
PEPINO	0,20	1,39	6,95	595%		
LECHUGA*	0,17	0,97	5,71	471%		
PLÁTANO	0,70	2,04	2,91	191%		
MELÓN	0,23	1,13	4,91	391%		
MELOCOTÓN	0,32	2,24	7,00	600%		
NECTARINA	0,33	1,84	5,58	458%		
CHIRIMOYA	0,65	2,76	4,25	325%		
CIRUELA	0,95	2,82	2,97	197%		
MANZANA	0,55	1,99	3,62	262%		
PERA	0,50	1,99	3,98	298%		
UVA DE MESA	0,53	2,40	4,53	353%		
SANDÍA	0,20	0,71	3,55	255%		
MANDARINA	0,27	2,01	7,44	644%		
NARANJA	0,23	1,78	7,74	674%		
LIMÓN	0,39	1,99	5,10	410%		
TERNERA 1ª	4,13	17,87	4,33	333%		IPOD GANADERO 3,00
CORDERO	2,80	10,75	3,84	284%		
POLLO*	1,24	2,87	2,31	131%		
CERDO*	1,44	5,59	3,88	288%		
CONEJO	2,19	5,15	2,35	135%		
HUEVOS M*	0,74	1,53	2,07	107%		
LECHE VACA	0,36	0,80	2,22	122%		

(1) - número de veces que se multiplica el precio de origen hasta que llega al consumidor.

* Lechuga(€/ud); Espárrago verde (€/manejo); Huevos €/docena); Ternera (kg/canal); Conejo kg/vivo; Cordero (kg/vivo de 24 kg y pascual 1ª); Cerdo 20kg y pollo €/kg vivo; Aceituna en verde; Cítricos (incluida recolección)

**IPOD GENERAL
4,61**

EVOLUCIÓN INTERANUAL 2013 DEL IPOD

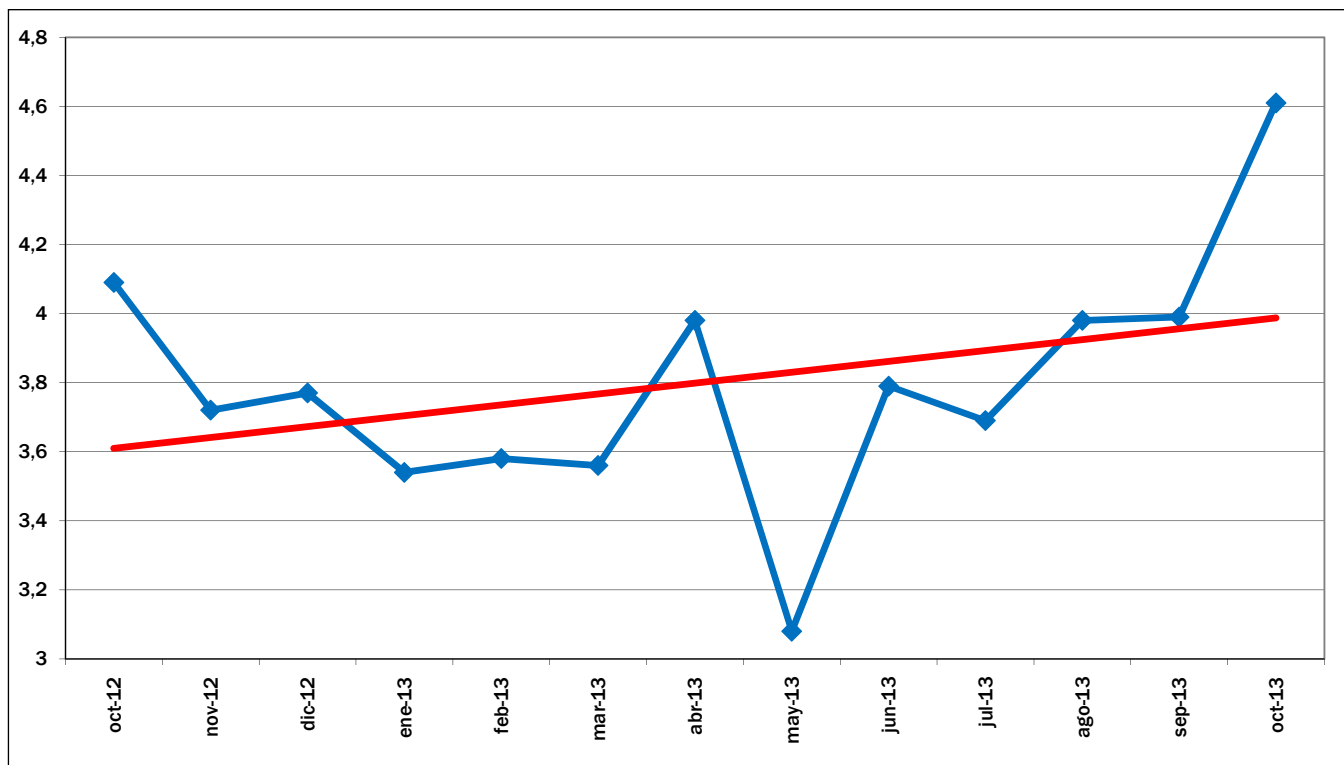

EVOLUCIÓN MES A MES

TENDENCIA ANUAL

EVOLUCIÓN DEL IPOD TOTAL 2008 - 2013

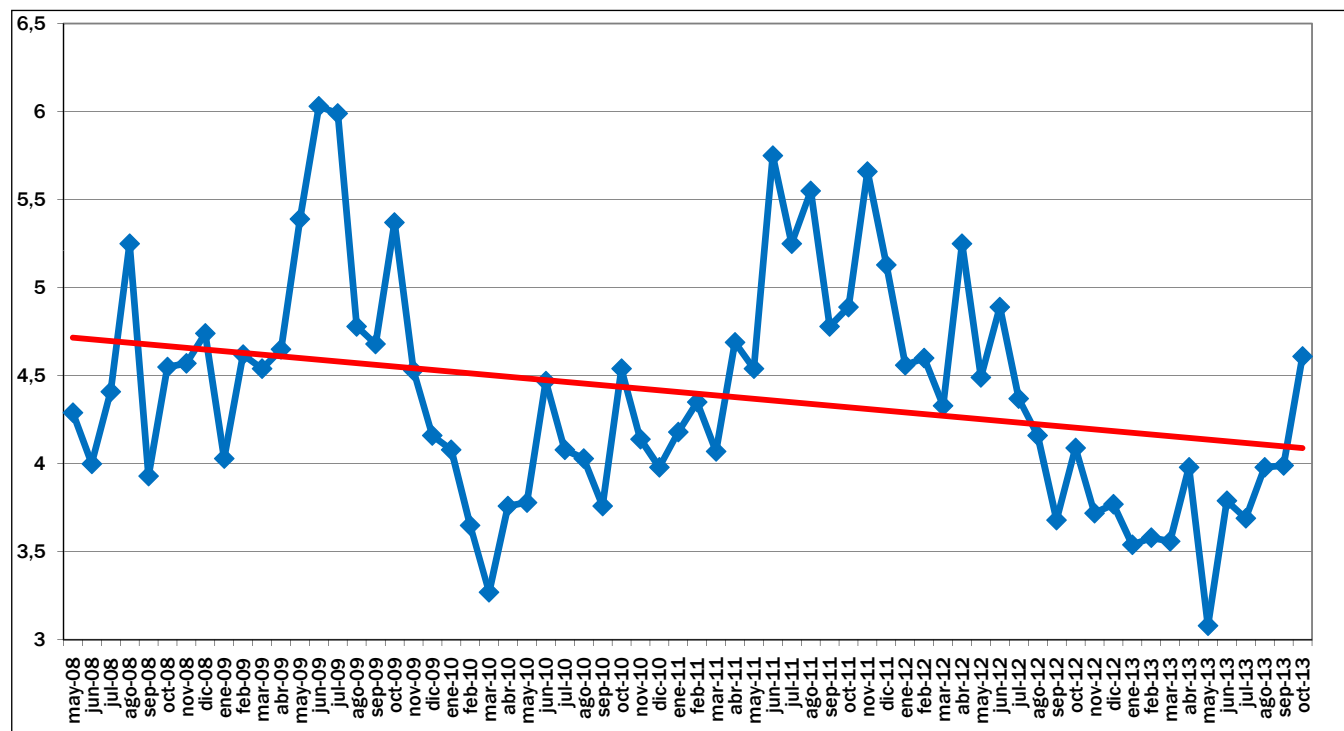

EVOLUCIÓN MES A MES

TENDENCIA INTERANUAL

Fuente de datos en origen: Coordinadora de Organizaciones de Agricultores y Ganaderos, COAG

Fuente de datos en destino: Unión de Consumidores de España, UCE.
Confederación Española de Amas de Casa, Consumidores y Usuarios, CEACCU

IPOD Noviembre 2013

Índice de Precios en Origen y Destino de los alimentos

PRODUCTO	PRECIO ORIGEN (€/kg)	PRECIO DESTINO (€/kg)	DIFERENCIA PRECIO ORIGEN-DESTINO(1)	DIFERENCIA PORCENTUAL ORIGEN - DESTINO	IPOD
ACEITUNAS EN VERDE*	0,40	4,38	10,95	995%	IPOD AGRÍCOLA 4,62
ACEITE OLIVA VIRGEN EXTRA	2,32	3,82	1,65	65%	
PATATA	0,20	0,78	3,90	290%	
AJO	1,65	5,35	3,24	224%	
CEBOLLA	0,25	1,01	4,04	304%	
REPOLLO	0,21	1,23	5,86	486%	
COLIFLOR	0,45	1,55	3,44	244%	
CALABACIN	1,10	1,77	1,61	61%	
CHAMPIÑON	1,23	3,56	2,89	189%	
ALCACHOFA	0,65	2,41	3,71	271%	
ACELGA	0,28	1,82	6,50	550%	
BERENJENA	0,67	1,51	2,24	124%	
TOMATES DE ENSALADA	0,34	1,84	5,41	441%	
ZANAHORIA	0,37	1,02	2,76	176%	
PIMIENTO VERDE	0,48	1,76	3,65	265%	
PIMIENTO ROJO	0,49	1,93	3,92	292%	
PEPINO	0,38	1,50	3,93	293%	
LECHUGA*	0,10	0,93	9,30	830%	
PLÁTANO	0,81	2,16	2,67	167%	
CHIRIMOYA	0,63	2,22	3,52	252%	
MANZANA	0,40	1,90	4,75	375%	
PERA	0,50	1,94	3,88	288%	
UVA DE MESA	0,58	2,46	4,24	324%	
MANDARINA	0,26	1,93	7,42	642%	
NARANJA	0,20	1,52	7,60	660%	
LIMÓN	0,25	1,78	7,12	612%	
TERNERA 1ª	4,23	17,66	4,17	317%	
CORDERO	2,83	10,60	3,75	275%	
POLLO*	1,13	2,92	2,58	158%	
CERDO*	1,46	5,48	3,75	147%	
CONEJO	2,22	5,23	2,36	588%	
HUEVOS M*	0,76	1,54	2,03	103%	
LECHE VACA	0,36	0,81	2,25	125%	IPOD GENERAL 4,28

(1) - número de veces que se multiplica el precio de origen hasta que llega al consumidor.

* Lechuga(€/ud); Espárrago verde (€/manejo); Huevos €/docena); Ternera (kg/canal); Conejo kg/vivo; Cordero (kg/vivo de 24 kg y pascual 1ª); Cerdo 20kg y pollo €/kg vivo; Aceituna en verde; Cítricos (incluida recolección)

(ver evolución IPOD en la siguiente página)

EVOLUCIÓN INTERANUAL 2013 DEL IPOD

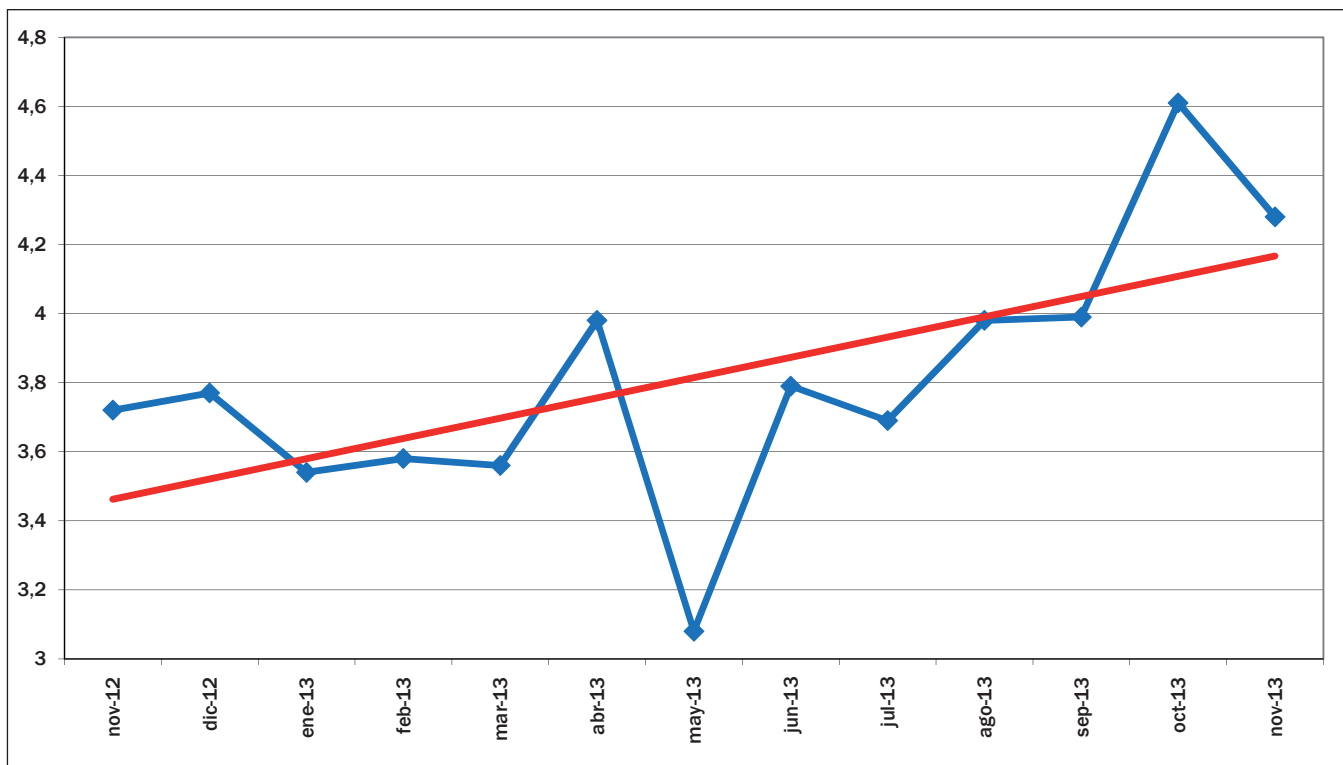

EVOLUCIÓN MES A MES

TENDENCIA ANUAL

EVOLUCIÓN DEL IPOD TOTAL 2008 - 2013

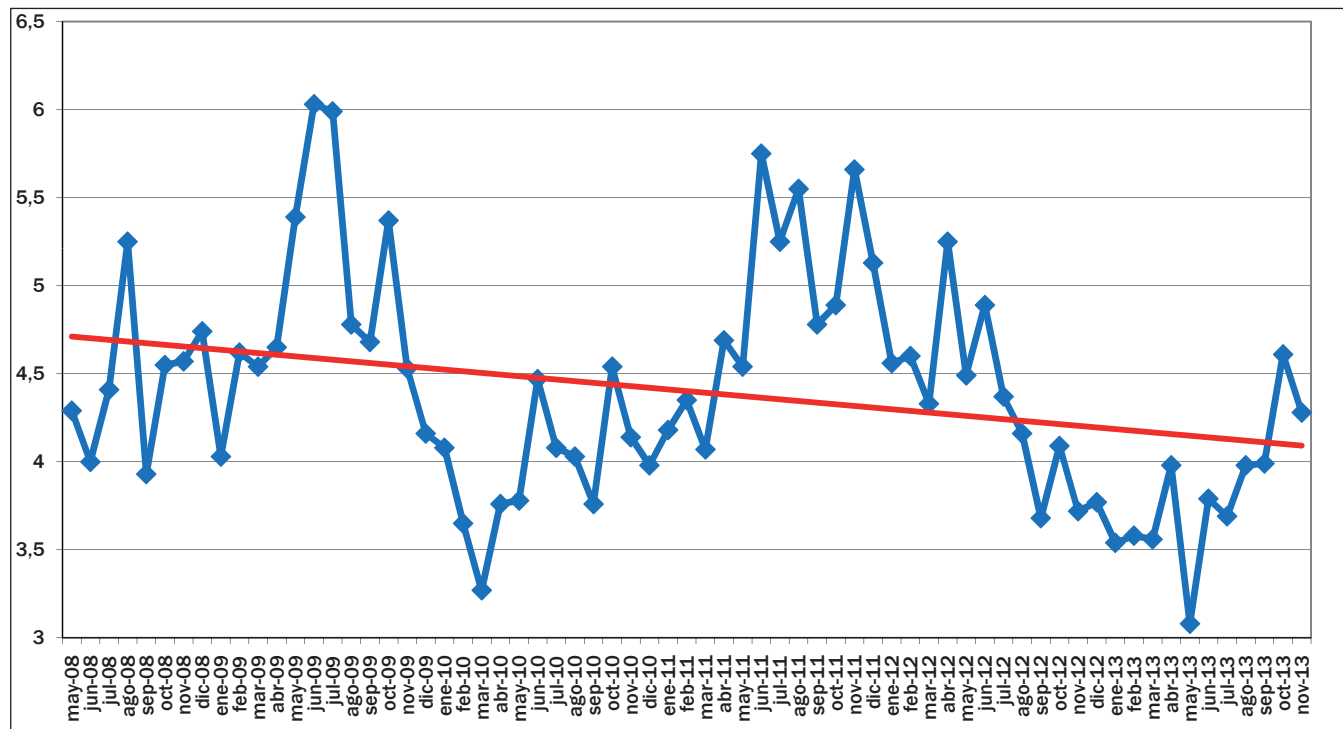

EVOLUCIÓN MES A MES

TENDENCIA INTERANUAL

Fuente de datos en origen: Coordinadora de Organizaciones de Agricultores y Ganaderos, COAG

Fuente de datos en destino: Unión de Consumidores de España, UCE.
Confederación Española de Amas de Casa, Consumidores y Usuarios, CEACCU

IPOD Diciembre 2013

Índice de Precios en Origen y Destino de los alimentos

PRODUCTO	PRECIO ORIGEN (€/kg)	PRECIO DESTINO (€/kg)	DIFERENCIA PRECIO ORIGEN-DESTINO(1)	DIFERENCIA PORCENTUAL ORIGEN - DESTINO	IPOD
ACEITUNAS EN VERDE	0,40	4,42	11,05	1005%	IPOD AGRÍCOLA 4,11
ACEITE OLIVA VIRGEN EXTRA*	2,07	3,83	1,85	85%	
PATATA	0,20	0,76	3,80	280%	
CEBOLLA	0,20	1,00	5,00	400%	
AJO	1,60	5,36	3,35	235%	
REPOLLO	0,14	1,24	8,86	786%	
BROCOLI	1,10	2,54	2,31	131%	
COLIFLOR	0,46	1,75	3,80	280%	
CALABACIN	0,90	2,39	2,66	166%	
CHAMPIÑÓN	1,26	3,59	2,85	185%	
ALCACHOFA	0,90	2,50	2,78	178%	
ACELGA	0,39	1,84	4,72	372%	
BERENJENA	1,10	2,24	2,04	104%	
TOMATES DE ENSALADA	0,59	2,07	3,51	251%	
ZANAHORIA	0,35	1,02	2,91	191%	
PIMIENTO VERDE	0,65	1,92	2,95	195%	
PIMIENTO ROJO	0,64	1,95	3,05	205%	
PEPINO	0,52	1,65	3,17	217%	
LECHUGA*	0,27	0,95	3,52	252%	
AGUACATE	1,07	3,70	3,46	246%	
PLÁTANO	0,80	2,12	2,65	165%	
MANZANA	0,37	1,91	5,16	416%	
PERA	0,52	1,93	3,71	271%	
CHIRIMOYA	1,02	2,52	2,47	147%	
MANDARINA	0,25	1,80	7,20	620%	
NARANJA	0,20	1,38	6,90	590%	
LIMÓN	0,33	1,75	5,30	430%	
TERNERA 1ª	4,18	17,81	4,26	326%	IPOD GANADERO 3,14
CORDERO	2,74	10,80	3,94	294%	
POLLO*	1,07	2,93	2,74	174%	
CERDO*	1,24	5,54	4,47	347%	
CONEJO	2,11	5,35	2,54	154%	
HUEVOS M*	0,80	1,53	1,91	91%	
LECHE VACA	0,38	0,81	2,13	113%	
					IPOD GENERAL 3,91

(1) - número de veces que se multiplica el precio de origen hasta que llega al consumidor.

* Lechuga(€/ud); Espárrago verde (€/manejo); Huevos €/docena); Ternera (kg/canal); Conejo kg/vivo; Cordero (kg/vivo de 24 kg y pascual 1ª); Cerdo 20kg y pollo €/kg vivo; Aceituna en verde; Cítricos (incluida recolección)

(ver evolución IPOD en la siguiente página)

EVOLUCIÓN INTERANUAL 2013 DEL IPOD

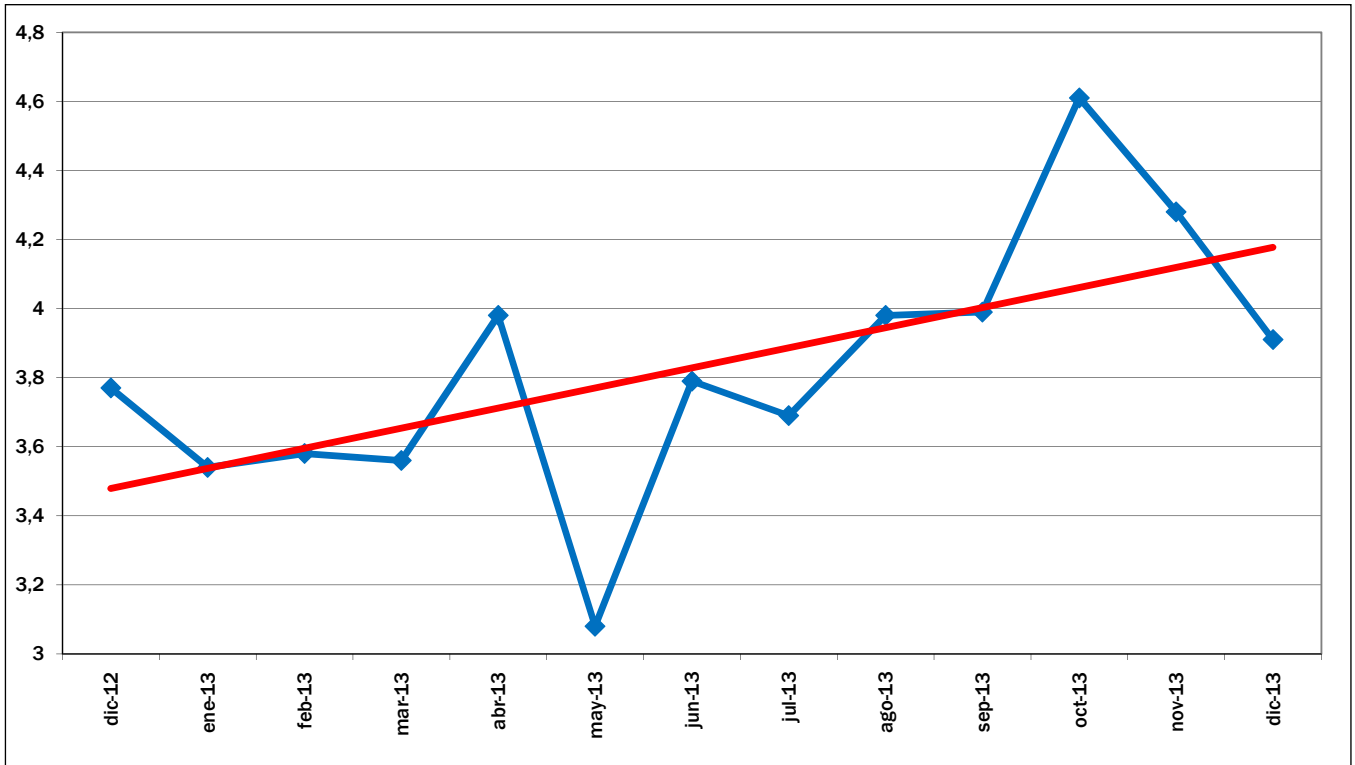

EVOLUCIÓN MES A MES

TENDENCIA ANUAL

EVOLUCIÓN DEL IPOD TOTAL 2008 - 2013

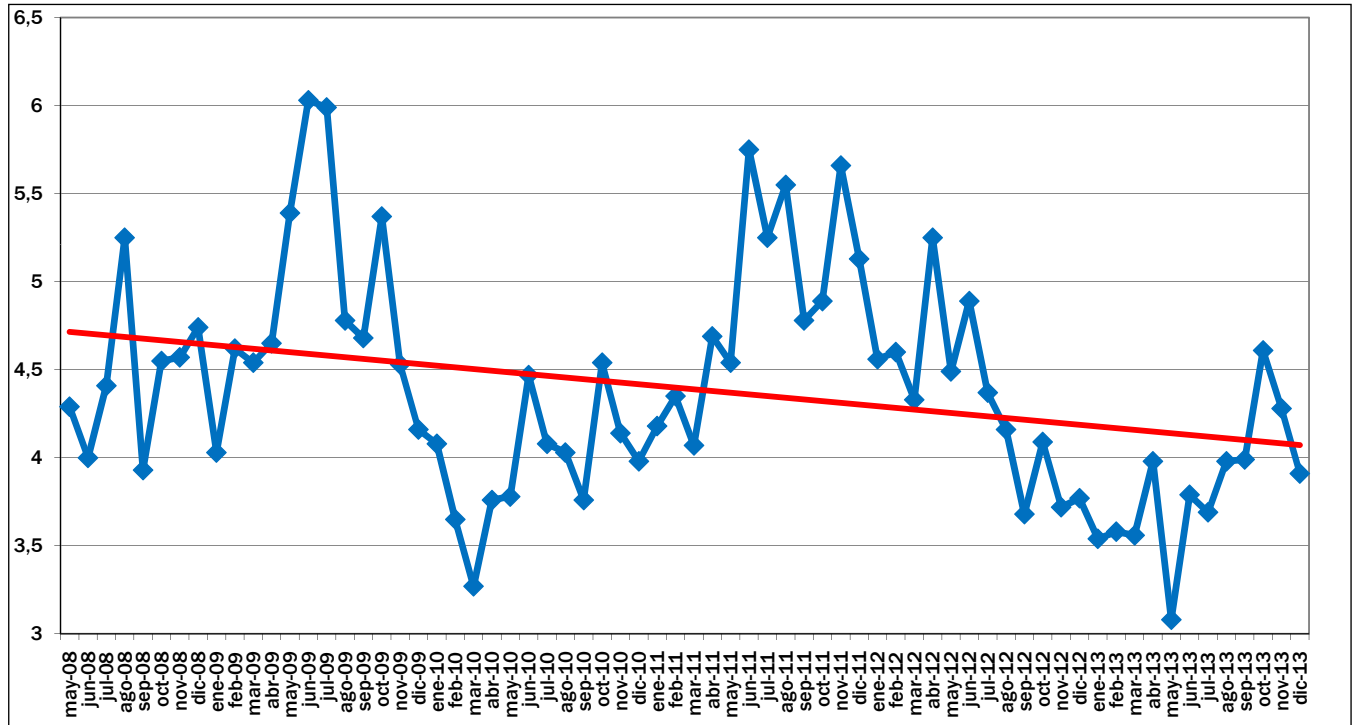

EVOLUCIÓN MES A MES

TENDENCIA INTERANUAL

Fuente de datos en origen: Coordinadora de Organizaciones de Agricultores y Ganaderos, COAG

Fuente de datos en destino: Unión de Consumidores de España, UCE.
Confederación Española de Amas de Casa, Consumidores y Usuarios, CEACCU

IPOD Enero 2014

Índice de Precios en Origen y Destino de los alimentos

PRODUCTO	PRECIO ORIGEN (€/kg)	PRECIO DESTINO (€/kg)	DIFERENCIA PRECIO ORIGEN-DESTINO(1)	DIFERENCIA PORCENTUAL ORIGEN - DESTINO	IPOD
ACEITUNAS ENTAMADAS	0,69	4,44	6,43	543%	IPOD AGRÍCOLA 4,30
ACEITE OLIVA VIRGEN EXTRA*	2,04	3,81	1,87	87%	
PATATA	0,22	0,75	3,41	241%	
CEBOLLA	0,30	0,99	3,30	230%	
AJO	0,95	5,35	5,63	463%	
REPOLLO	0,14	1,25	8,93	793%	
COLIFLOR	0,28	1,67	5,96	496%	
CALABACIN	0,50	2,30	4,60	360%	
CHAMPIÑÓN	1,15	3,60	3,13	213%	
ALCACHOFA	0,75	2,49	3,32	232%	
ACELGA	0,35	1,86	5,31	431%	
BERENJENA	0,77	2,30	2,99	199%	
TOMATES DE ENSALADA	0,43	2,11	4,91	391%	
ZANAHORIA	0,29	1,03	3,55	255%	
PIMIENTO VERDE	0,66	2,11	3,20	220%	
PIMIENTO ROJO	0,89	2,07	2,33	133%	
PEPINO	0,63	1,71	2,71	171%	
LECHUGA*	0,20	0,97	4,85	385%	
AGUACATE	1,09	3,67	3,37	237%	
PLÁTANO	0,73	2,05	2,81	181%	
MANZANA	0,37	1,88	5,08	408%	
PERA	0,52	1,89	3,63	263%	
FRESA	2,11	5,79	2,74	174%	
CHIRIMOYA	0,82	2,85	3,48	248%	
MANDARINA	0,30	1,72	5,73	473%	
NARANJA	0,18	1,32	7,33	633%	
LIMÓN	0,31	1,68	5,42	442%	
TERNERA 1ª	4,20	17,88	4,26	326%	IPOD GANADERO 3,17
CORDERO	2,65	10,66	4,02	302%	
POLLO*	1,07	2,95	2,76	176%	
CERDO*	1,27	5,49	4,32	197%	
CONEJO	1,85	5,33	2,88	535%	
HUEVOS M*	0,84	1,54	1,83	83%	
LECHE VACA	0,38	0,81	2,13	113%	IPOD GENERAL 4,07

* Lechuga(€/ud); Espárrago verde (€/manejo); Huevos €/docena); Ternera (kg/canal); Conejo kg/vivo; Cordero (kg/vivo de 25 kg y pascual 1ª); Cerdo 20kg y pollo €/kg vivo; Aceituna entamadas; Cítricos (incluida recolección)

(1) - número de veces que se multiplica el precio de origen hasta que llega al consumidor.

(ver evolución IPOD en la siguiente página)

EVOLUCIÓN INTERANUAL DEL IPOD

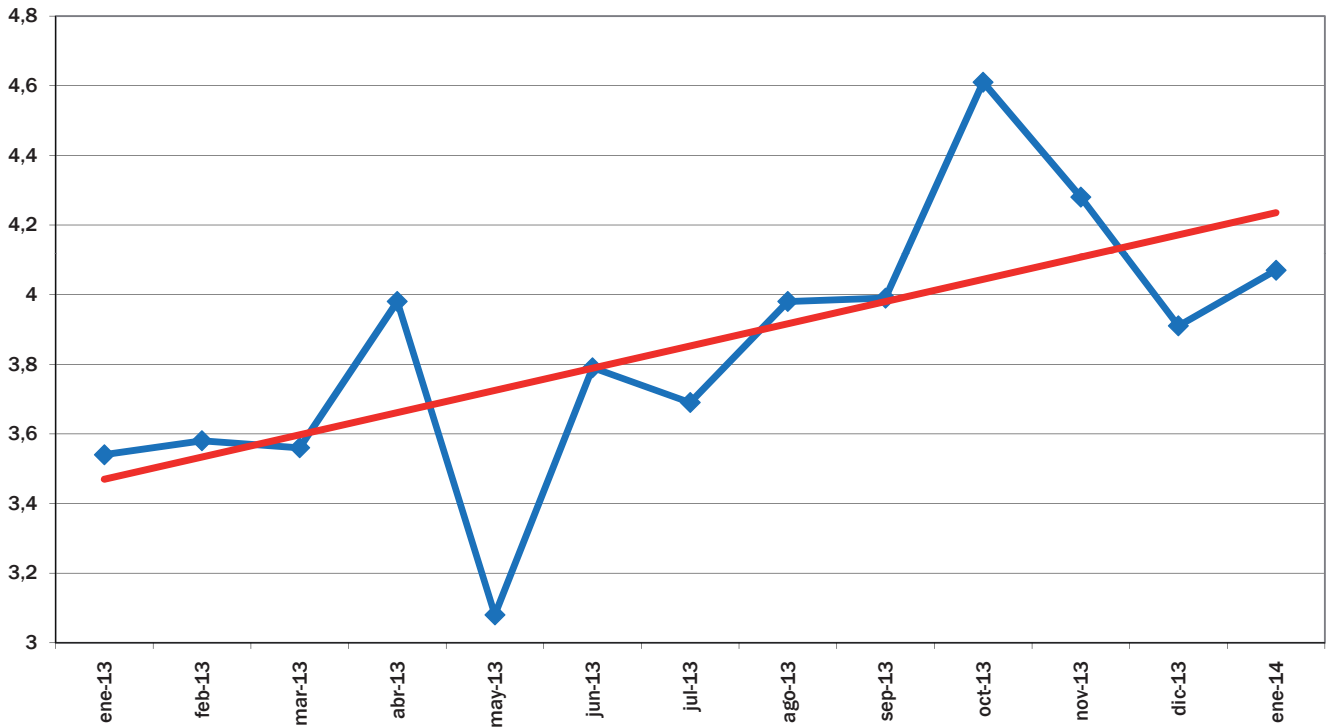

EVOLUCIÓN MES A MES

TENDENCIA ANUAL

EVOLUCIÓN DEL IPOD TOTAL 2008 - 2013

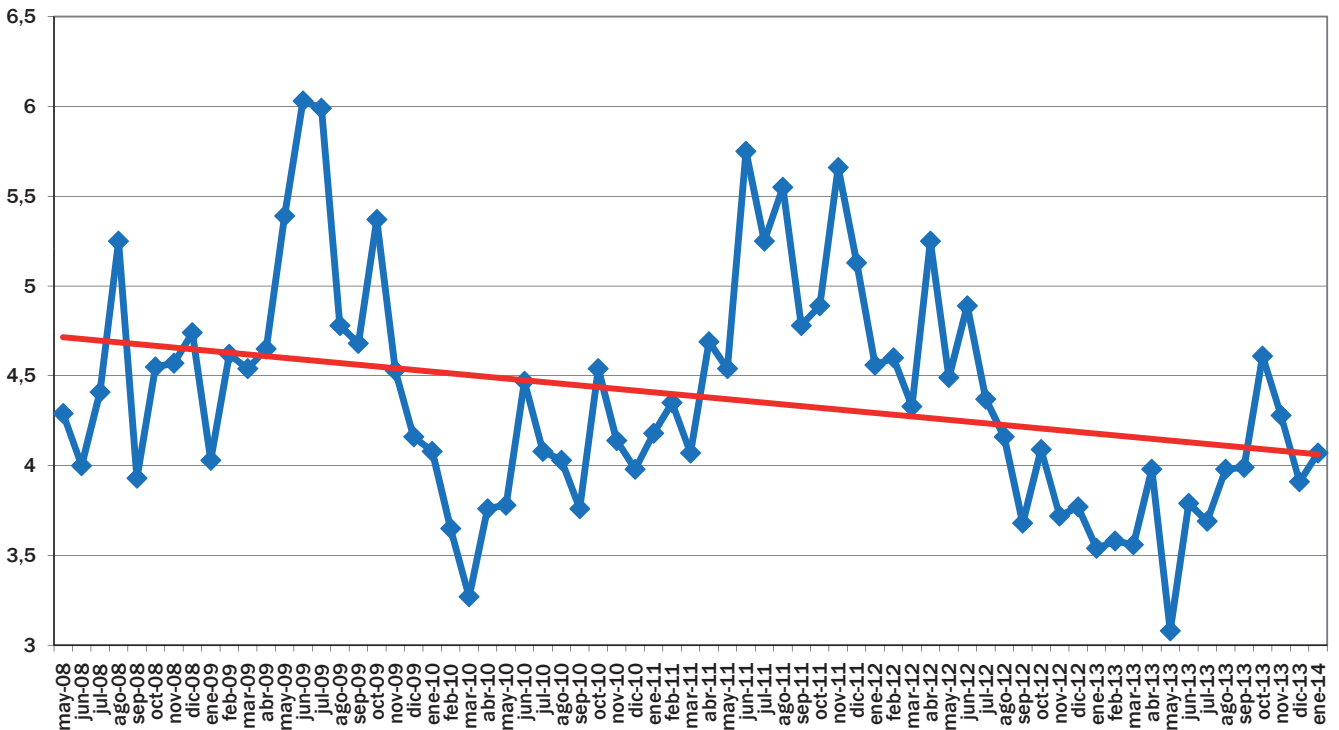

EVOLUCIÓN MES A MES

TENDENCIA INTERANUAL

Fuente de datos en origen: Coordinadora de Organizaciones de Agricultores y Ganaderos, COAG

Fuente de datos en destino: Unión de Consumidores de España, UCE.
Confederación Española de Amas de Casa, Consumidores y Usuarios, CEACCU

IPOD Febrero 2014

Índice de Precios en Origen y Destino de los alimentos

PRODUCTO	PRECIO ORIGEN (€/kg)	PRECIO DESTINO (€/kg)	DIFERENCIA PRECIO ORIGEN-DESTINO(1)	DIFERENCIA PORCENTUAL ORIGEN - DESTINO	IPOD
ACEITUNAS ENTAMADAS	0,71	4,50	6,34	534%	IPOD AGRÍCOLA 4,40
ACEITE OLIVA VIRGEN EXTRA*	2,07	3,72	1,80	80%	
PATATA	0,17	0,73	4,29	329%	
CEBOLLA	0,30	0,99	3,30	230%	
AJO	0,80	5,36	6,70	570%	
REPOLLO	0,15	1,22	8,13	713%	
COLIFLOR	0,22	1,47	6,68	568%	
CALABACIN	0,23	1,91	8,30	730%	
CHAMPIÑÓN	1,20	3,62	3,02	202%	
GUISANTES	1,81	5,33	2,94	194%	
ALCACHOFA	0,42	2,19	5,21	421%	
ACELGA	0,37	1,84	4,97	397%	
BERENJENA	0,63	2,07	3,29	229%	
TOMATES DE ENSALADA	0,47	2,05	4,36	336%	
ZANAHORIA	0,27	1,00	3,70	270%	
PIMIENTO VERDE	0,55	2,12	3,85	285%	
PIMIENTO ROJO	0,82	2,17	2,65	165%	
PEPINO	0,71	1,71	2,41	141%	
LECHUGA*	0,20	0,97	4,85	385%	
AGUACATE	1,55	3,75	2,42	142%	
PLÁTANO	0,73	1,98	2,71	171%	
MANZANA	0,35	1,83	5,23	423%	
PERA	0,49	1,88	3,84	284%	
FRESA	1,20	3,91	3,26	226%	
CHIRIMOYA	1,14	3,14	2,75	175%	
MANDARINA	0,46	1,83	3,98	298%	
NARANJA	0,21	1,28	6,10	510%	
LIMÓN	0,27	1,62	6,00	500%	
TERNERA 1ª	4,14	17,87	4,32	332%	IPOD GANADERO 3,17
CORDERO	2,75	10,44	3,80	280%	
POLLO*	1,11	2,95	2,66	166%	
CERDO*	1,20	5,45	4,54	354%	
CONEJO	1,75	5,18	2,96	196%	
HUEVOS M*	0,84	1,54	1,83	83%	
LECHE VACA	0,39	0,81	2,08	108%	

* Lechuga(€/ud); Espárrago verde (€/manejo); Huevos €/docena); Ternera (kg/canal); Conejo kg/vivo; Cordero (kg/vivo de 25 kg y pascual 1ª); Cerdo 20kg y pollo €/kg vivo; Aceituna entamadas; Cítricos (incluida recolección)

(1) - número de veces que se multiplica el precio de origen hasta que llega al consumidor.

**IPOD GENERAL
4,15**

(ver evolución IPOD en la siguiente página)

EVOLUCIÓN INTERANUAL DEL IPOD

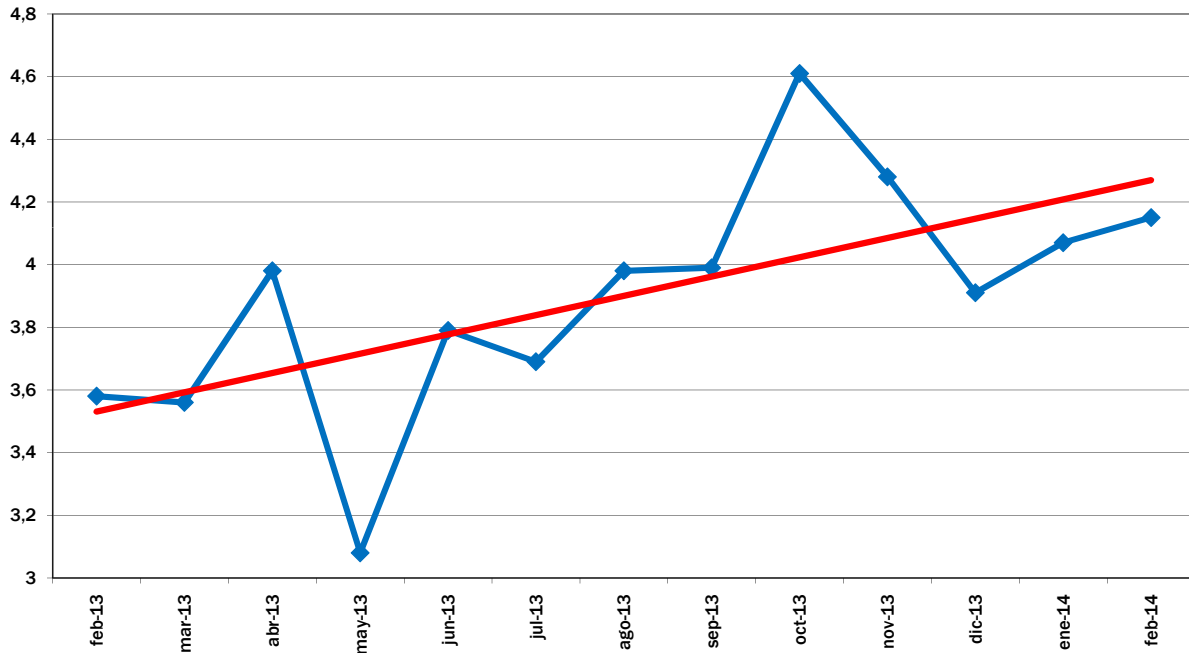

EVOLUCIÓN MES A MES

TENDENCIA ANUAL

EVOLUCIÓN DEL IPOD TOTAL 2008 - 2014

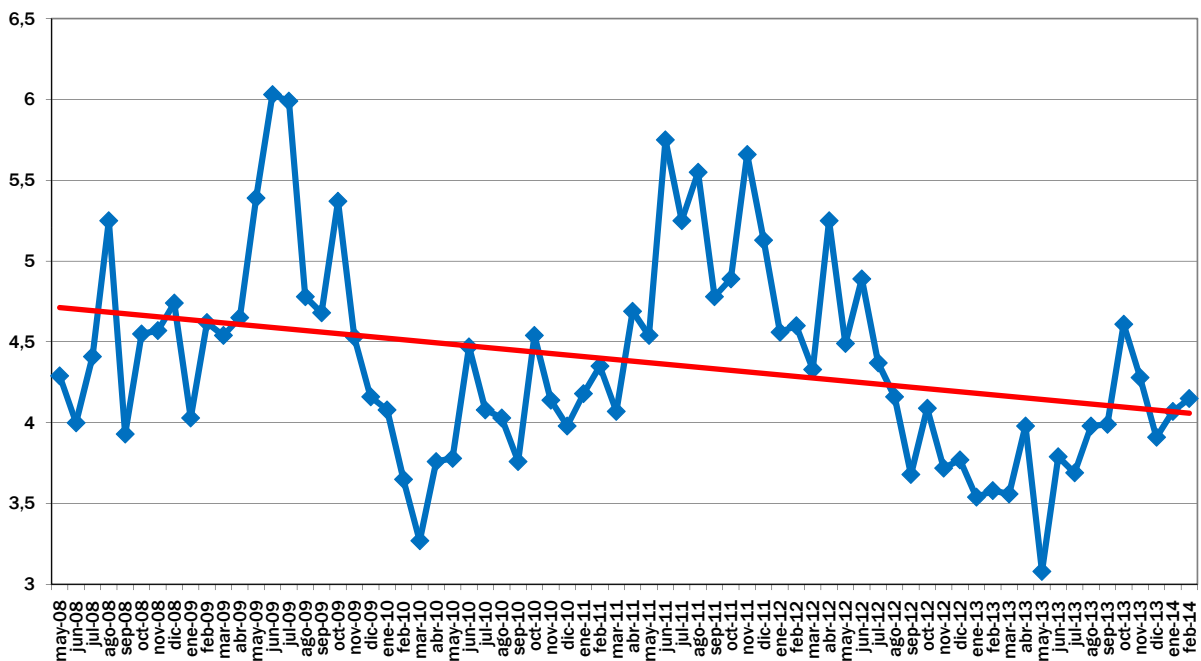

EVOLUCIÓN MES A MES

TENDENCIA INTERANUAL

Fuente de datos en origen: Coordinadora de Organizaciones de Agricultores y Ganaderos, COAG

Fuente de datos en destino: Unión de Consumidores de España, UCE.
Confederación Española de Amas de Casa, Consumidores y Usuarios, CEACCU

IPOD Marzo 2014

Índice de Precios en Origen y Destino de los alimentos

PRODUCTO	PRECIO ORIGEN (€/kg)	PRECIO DESTINO (€/kg)	DIFERENCIA PRECIO ORIGEN-DESTINO(1)	DIFERENCIA PORCENTUAL ORIGEN - DESTINO	IPOD
ACEITUNAS ENTAMADAS	0,72	4,53	6,29	529%	IPOD AGRÍCOLA 4,72
ACEITE OLIVA VIRGEN EXTRA*	2,02	3,66	1,81	81%	
PATATA	0,25	0,73	2,92	192%	
CEBOLLA	0,41	1,00	2,44	144%	
AJO	0,70	5,33	7,61	661%	
REPOLLO	0,11	1,20	10,91	991%	
COLIFLOR	0,35	1,45	4,14	314%	
CALABACIN	0,18	1,59	8,83	783%	
CHAMPIÑÓN	1,21	3,63	3,00	200%	
GUISANTES	1,28	4,96	3,88	288%	
ALCACHOFA	0,35	1,87	5,34	434%	
ACELGA	0,35	1,82	5,20	420%	
BERENJENA	0,38	1,87	4,92	392%	
TOMATES DE ENSALADA	0,56	2,08	3,71	271%	
ZANAHORIA	0,46	1,00	2,17	117%	
PIMIENTO VERDE	0,75	2,09	2,79	179%	
PIMIENTO ROJO	0,73	2,14	2,93	193%	
PEPINO	0,23	1,67	7,26	626%	
LECHUGA*	0,13	0,94	7,23	623%	
AGUACATE	1,60	3,74	2,34	134%	
PLÁTANO	0,73	1,95	2,67	167%	
MANZANA	0,31	1,82	5,87	487%	
PERA	0,44	1,88	4,27	327%	
FRESA	0,92	3,17	3,45	245%	
CHIRIMOYA	1,21	3,28	2,71	171%	
MANDARINA	0,35	2,02	5,77	477%	
NARANJA	0,20	1,27	6,35	535%	
LIMÓN	0,30	1,63	5,43	443%	
TERNERA 1ª	4,32	17,91	4,15	315%	IPOD GANADERO 3,06
CORDERO	2,90	10,43	3,60	260%	
POLLO*	1,20	2,96	2,47	147%	
CERDO*	1,22	5,41	4,43	201%	
CONEJO	1,80	5,23	2,91	494%	
HUEVOS M*	0,88	1,54	1,75	75%	
LECHE VACA	0,39	0,82	2,10	110%	

* Lechuga(€/ud); Espárrago verde (€/manejo); Huevos €/docena); Ternera (kg/canal); Conejo kg/vivo; Cordero (kg/vivo de 24 kg y pascual 1ª); Cerdo 20kg y pollo €/kg vivo; Aceituna entamadas; Cítricos (incluida recolección)

(1) - número de veces que se multiplica el precio de origen hasta que llega al consumidor.

**IPOD GENERAL
4,39**

(ver evolución IPOD en la siguiente página)

EVOLUCIÓN INTERANUAL DEL IPOD

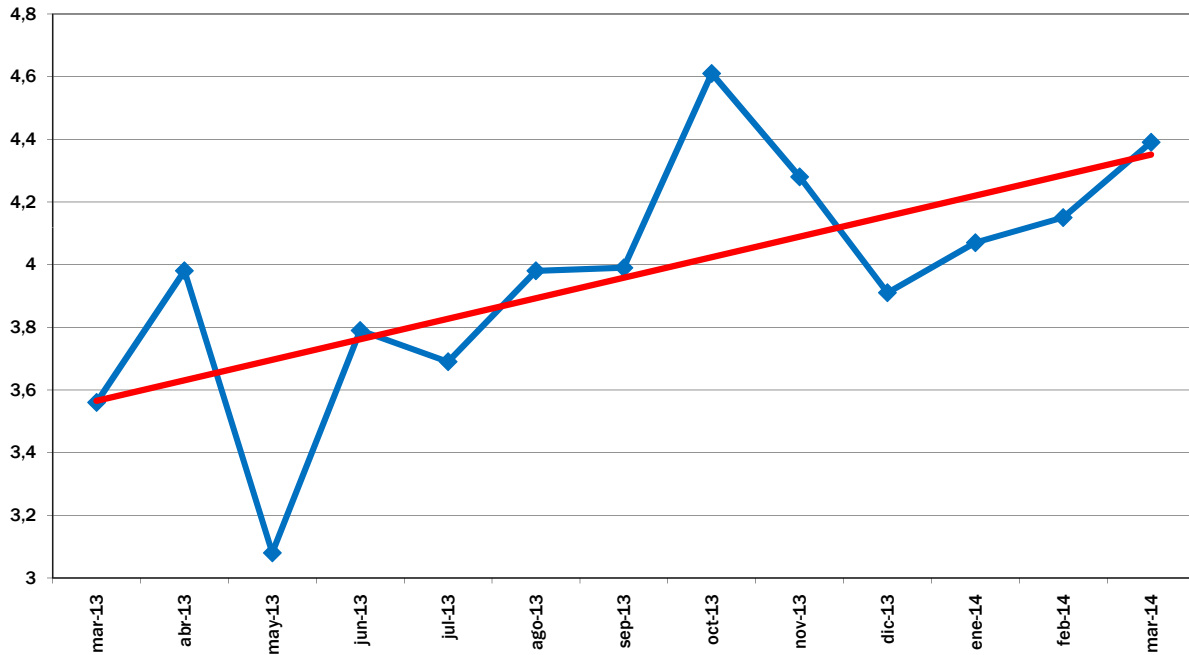

EVOLUCIÓN MES A MES

TENDENCIA ANUAL

EVOLUCIÓN DEL IPOD TOTAL 2008 - 2014

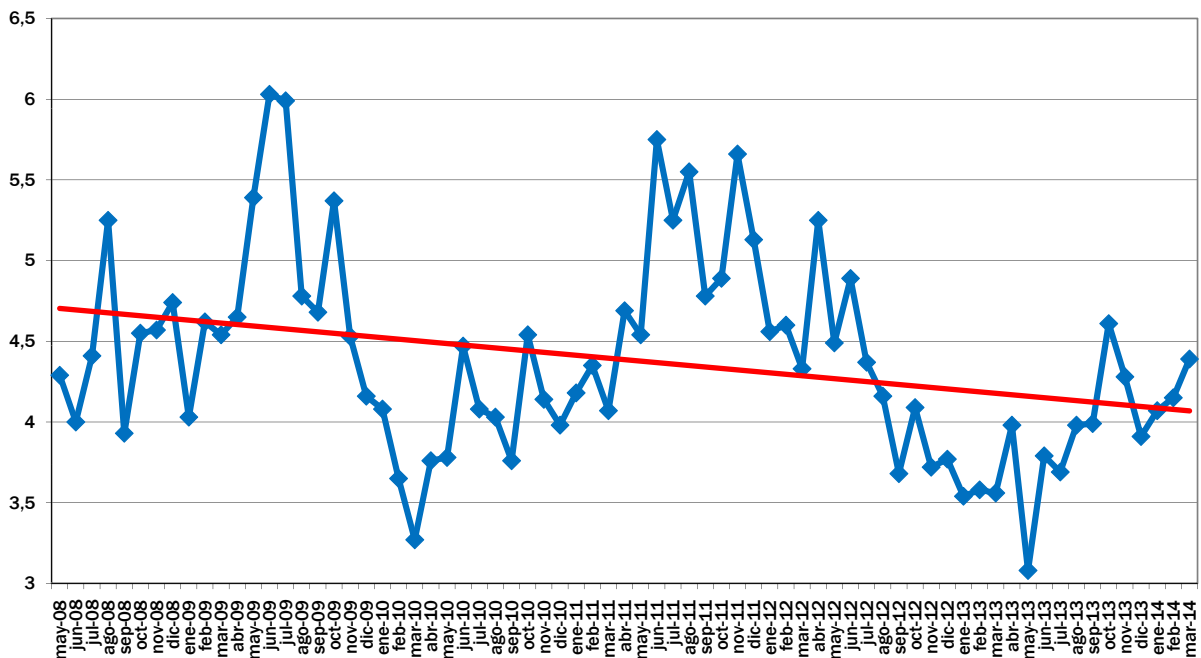

EVOLUCIÓN MES A MES

TENDENCIA INTERANUAL

Fuente de datos en origen: Coordinadora de Organizaciones de Agricultores y Ganaderos, COAG

Fuente de datos en destino: Unión de Consumidores de España, UCE.
Confederación Española de Amas de Casa, Consumidores y Usuarios, CEACCU

IPOD Abril 2014

Índice de Precios en Origen y Destino de los alimentos

PRODUCTO	PRECIO ORIGEN (€/kg)	PRECIO DESTINO (€/kg)	DIFERENCIA PRECIO ORIGEN-DESTINO(1)	DIFERENCIA PORCENTUAL ORIGEN - DESTINO	IPOD
ACEITUNAS ENTAMADAS	0,70	4,54	6,49	549%	IPOD AGRÍCOLA 5,30
ACEITE OLIVA VIRGEN EXTRA*	2,02	3,62	1,79	79%	
PATATA	0,20	0,73	3,65	265%	
CEBOLLA	0,40	1,03	2,58	158%	
AJO	0,60	5,32	8,87	787%	
REPOLLO	0,12	1,18	9,83	883%	
COLIFLOR	0,33	1,44	4,36	336%	
CALABACIN	0,15	1,40	9,33	833%	
CHAMPIÑÓN	1,20	3,60	3,00	200%	
ALCACHOFA	0,42	1,77	4,21	321%	
BROCOLI	0,19	1,98	10,42	942%	
ACELGA	0,37	1,82	4,92	392%	
BERENJENA	0,22	1,60	7,27	627%	
TOMATES DE ENSALADA	0,45	2,06	4,58	358%	
ZANAHORIA	0,32	1,00	3,13	213%	
PIMIENTO VERDE	0,68	2,15	3,16	216%	
PIMIENTO ROJO	0,64	2,07	3,23	223%	
PEPINO	0,24	1,55	6,46	546%	
LECHUGA*	0,11	0,89	8,09	709%	
AGUACATE	1,90	3,72	1,96	96%	
PLÁTANO	0,73	1,92	2,63	163%	
MANZANA	0,28	1,78	6,36	536%	
PERA	0,40	1,84	4,60	360%	
FRESA	0,60	2,59	4,32	332%	
MANDARINA	0,22	2,01	9,14	814%	
NARANJA	0,25	1,27	5,08	408%	
LIMÓN	0,44	1,60	3,64	264%	
TERNERA 1ª	4,28	17,58	4,11	311%	IPOD GANADERO 2,94
CORDERO	2,99	10,54	3,53	253%	
POLLO*	1,32	2,95	2,23	123%	
CERDO*	1,39	5,43	3,91	291%	
CONEJO	1,79	5,22	2,92	192%	
HUEVOS M*	0,86	1,52	1,77	77%	
LECHE VACA	0,39	0,82	2,10	110%	IPOD GENERAL 4,81

* Lechuga(€/ud); Espárrago verde (€/manejo); Huevos €/docena); Ternera (kg/canal); Conejo kg/vivo; Cordero (kg/vivo de 24 kg y pascual 1ª); Cerdo 20kg y pollo €/kg vivo; Aceituna entamadas; Cítricos (incluida recolección)

(1) - número de veces que se multiplica el precio de origen hasta que llega al consumidor.

(ver evolución IPOD en la siguiente página)

EVOLUCIÓN INTERANUAL DEL IPOD

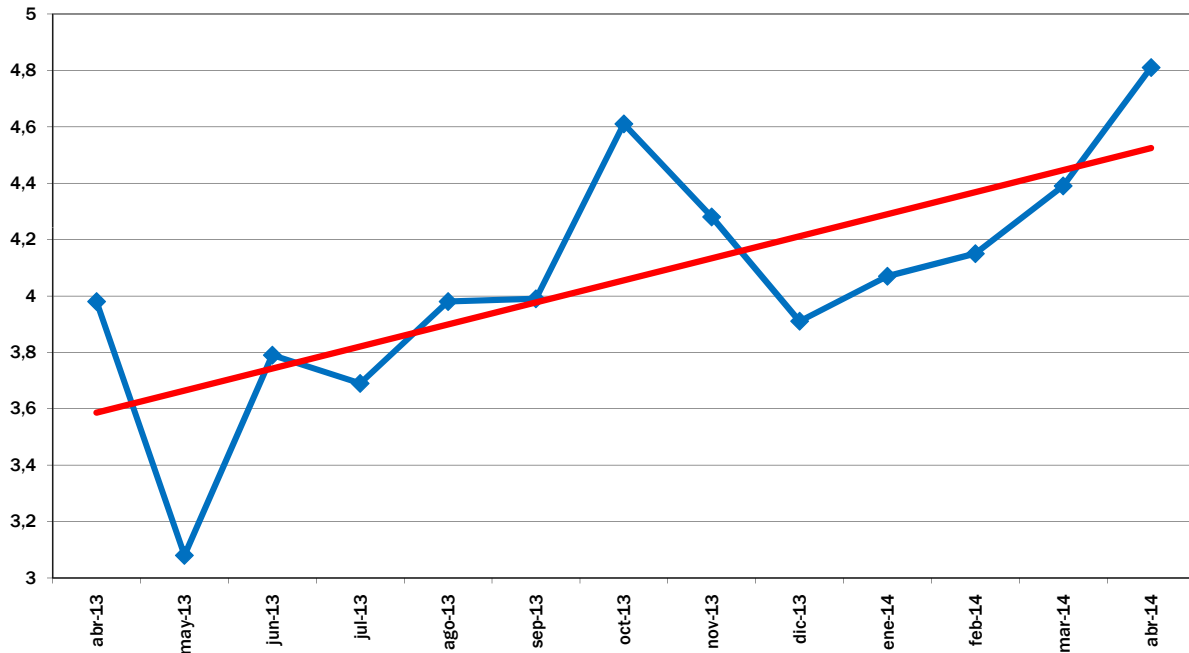

EVOLUCIÓN MES A MES

TENDENCIA ANUAL

EVOLUCIÓN DEL IPOD TOTAL 2008 - 2014

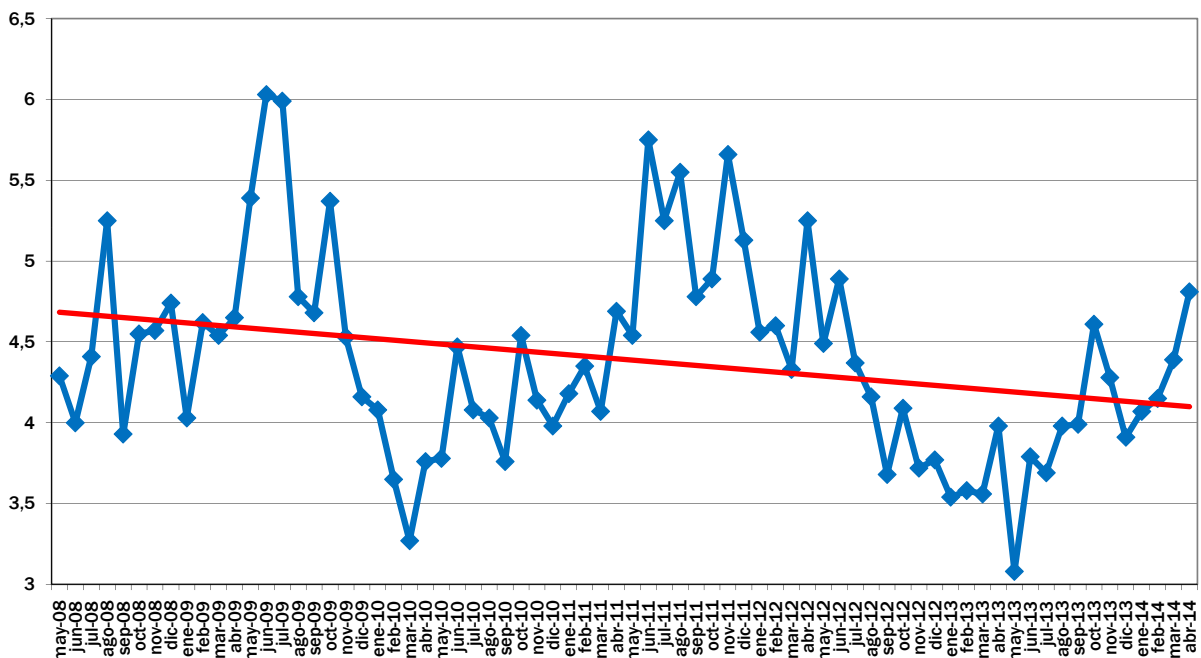

EVOLUCIÓN MES A MES

TENDENCIA INTERANUAL

Fuente de datos en origen: Coordinadora de Organizaciones de Agricultores y Ganaderos, COAG

Fuente de datos en destino: Unión de Consumidores de España, UCE.
Confederación Española de Amas de Casa, Consumidores y Usuarios, CEACCU

IPOD Mayo 2014

Índice de Precios en Origen y Destino de los alimentos

PRODUCTO	PRECIO ORIGEN (€/kg)	PRECIO DESTINO (€/kg)	DIFERENCIA PRECIO ORIGEN-DESTINO(1)	DIFERENCIA PORCENTUAL ORIGEN - DESTINO	IPOD
ACEITUNAS ENTAMADAS	0,66	4,53	6,86	586%	IPOD AGRÍCOLA 4,95
ACEITE OLIVA VIRGEN EXTRA*	1,98	3,55	1,79	79%	
PATATA	0,14	0,72	5,14	414%	
CEBOLLA	0,33	1,03	3,12	212%	
AJO	0,75	5,31	7,08	608%	
REPOLLO	0,14	1,19	8,50	750%	
COLIFLOR	0,37	1,44	3,89	289%	
CALABACIN	0,15	1,28	8,53	753%	
CHAMPIÑÓN	1,20	3,61	3,01	201%	
ALCACHOFA	0,45	1,84	4,09	309%	
BROCOLI	0,34	1,91	5,62	462%	
ACELGA	0,37	1,82	4,92	392%	
BERENJENA	0,30	1,52	5,07	407%	
TOMATES DE ENSALADA	0,32	1,89	5,91	491%	
ZANAHORIA	0,26	1,00	3,85	285%	
PIMIENTO VERDE	0,55	1,98	3,60	260%	
PIMIENTO ROJO	0,51	1,92	3,76	276%	
PEPINO	0,21	1,37	6,52	552%	
LECHUGA*	0,11	0,87	7,91	691%	
PLÁTANO	0,70	1,84	2,63	163%	
PERA	0,47	1,83	3,89	289%	
CEREZA	1,35	6,24	4,62	362%	
MELOCOTON	0,60	3,01	5,02	402%	
NECTARINA	0,60	3,01	5,02	402%	
CIRUELA	0,72	3,49	4,85	385%	
SANDÍA	0,28	1,30	4,64	364%	
MELÓN	0,52	1,94	3,73	273%	
NARANJA	0,19	1,28	6,74	574%	
LIMÓN	0,52	1,63	3,13	213%	
TERNERA 1 ^a	4,24	17,27	4,07	307%	IPOD GANADERO 2,92
CORDERO	3,13	10,74	3,43	243%	
POLLO*	1,35	2,91	2,16	116%	
CERDO*	1,39	5,27	3,79	279%	
CONEJO	1,70	5,14	3,02	202%	
HUEVOS M*	0,80	1,50	1,88	88%	
LECHE VACA	0,39	0,82	2,10	110%	

* Lechuga(€/ud); Espárrago verde (€/manejo); Huevos €/docena); Ternera (kg/canal); Conejo kg/vivo; Cordero (kg/vivo de 24 kg y pascual 1^a); Cerdo 20kg y pollo €/kg vivo; Aceituna entamadas; Cítricos (incluida recolección)

(1) - número de veces que se multiplica el precio de origen hasta que llega al consumidor.

**IPOD
GENERAL
4,55**

EVOLUCIÓN INTERANUAL DEL IPOD

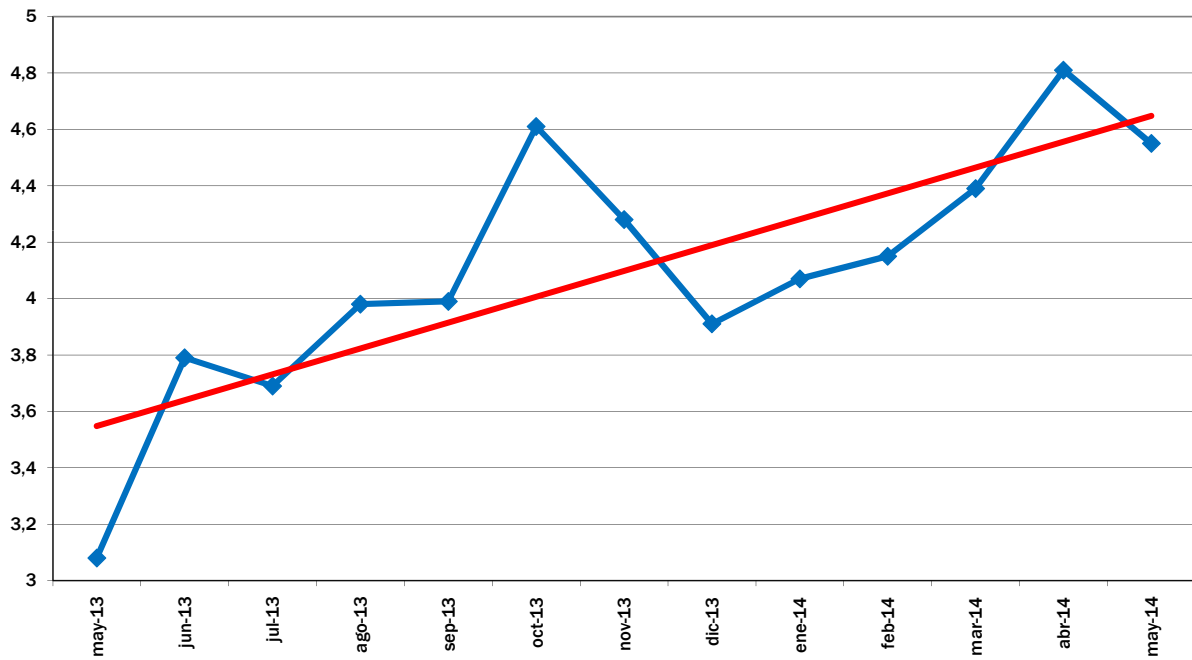

EVOLUCIÓN MES A MES

TENDENCIA ANUAL

EVOLUCIÓN DEL IPOD TOTAL 2008 - 2014

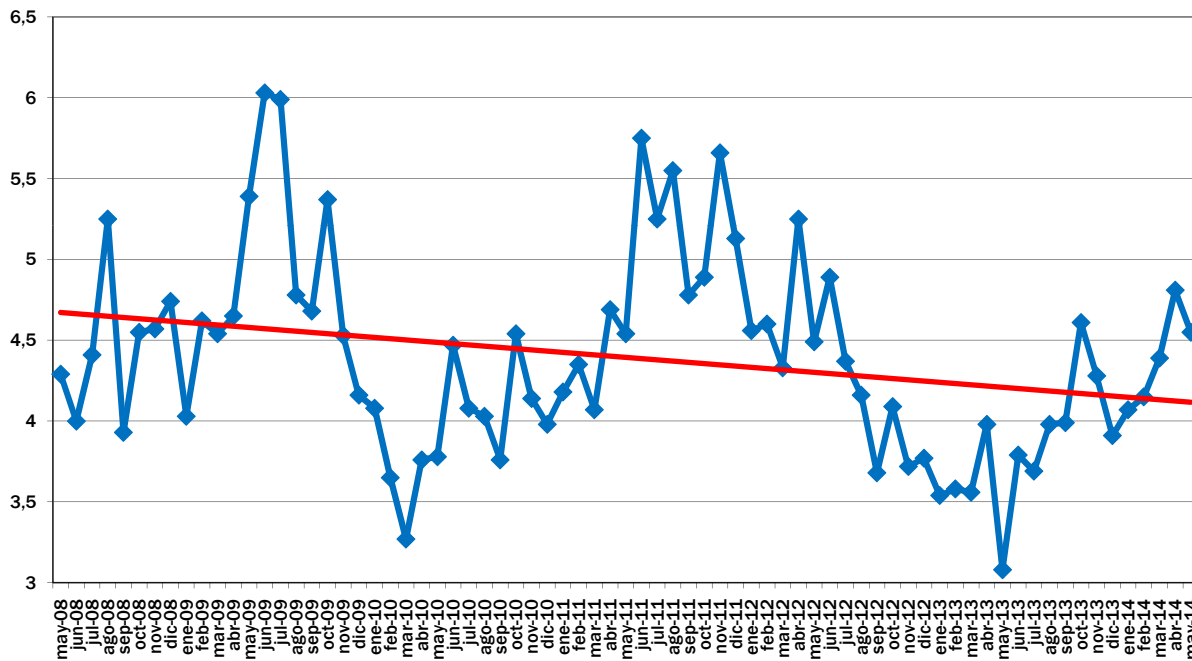

EVOLUCIÓN MES A MES

TENDENCIA INTERANUAL

Fuente de datos en origen: Coordinadora de Organizaciones de Agricultores y Ganaderos, COAG

Fuente de datos en destino: Unión de Consumidores de España, UCE.
Confederación Española de Amas de Casa, Consumidores y Usuarios, CEACCU

IPOD Junio 2014

Índice de Precios en Origen y Destino de los alimentos

PRODUCTO	PRECIO ORIGEN (€/kg)	PRECIO DESTINO (€/kg)	DIFERENCIA PRECIO ORIGEN-DESTINO(1)	DIFERENCIA PORCENTUAL ORIGEN - DESTINO	IPOD
ACEITUNAS ENTAMADAS	0,71	4,54	6,39	539%	IPOD AGRÍCOLA 4,89
ACEITE OLIVA VIRGEN EXTRA*	2,04	3,48	1,71	71%	
PATATA	0,16	0,70	4,38	338%	
CEBOLLA	0,22	1,00	4,55	355%	
AJO	0,95	5,28	5,56	456%	
REPOLLO	0,13	1,18	9,08	808%	
COLIFLOR	0,37	1,41	3,81	281%	
CALABACIN	0,12	1,26	10,50	950%	
CHAMPIÑÓN	1,06	3,60	3,40	240%	
BROCOLI	0,39	2,01	5,15	415%	
ACELGA	0,40	1,85	4,63	363%	
BERENJENA	0,18	1,47	8,17	717%	
TOMATES DE ENSALADA	0,51	1,81	3,55	255%	
ZANAHORIA	0,35	0,99	2,83	183%	
PIMIENTO VERDE	0,49	1,85	3,78	278%	
PIMIENTO ROJO	0,95	1,99	2,09	109%	
PEPINO	0,18	1,27	7,06	606%	
LECHUGA*	0,12	0,86	7,17	617%	
PLÁTANO	0,60	1,82	3,03	203%	
AGUACATE	1,51	3,77	2,50	150%	
MELÓN	0,24	1,38	5,75	475%	
SANDÍA	0,16	0,95	5,94	494%	
MELOCOTÓN	0,57	2,31	4,05	305%	
NECTARINA	0,56	2,24	4,00	300%	
CIRUELA	0,55	2,70	4,91	391%	
ALBARICOQUE	0,68	2,67	3,93	293%	
CEREZA	1,25	3,78	3,02	202%	
NARANJA	0,17	1,31	7,71	671%	
LIMÓN	0,52	1,72	3,31	231%	
TERNERA 1ª	4,06	16,64	4,10	310%	IPOD GANADERO 2,96
CORDERO	2,85	10,89	3,82	282%	
POLLO*	1,33	2,90	2,18	118%	
CERDO*	1,47	5,23	3,56	256%	
CONEJO	1,68	5,09	3,03	203%	
HUEVOS M*	0,79	1,47	1,86	86%	
LECHE VACA	0,38	0,82	2,19	119%	

* Lechuga(€/ud); Espárrago verde (€/manejo); Huevos €/docena); Ternera (kg/canal); Conejo kg/vivo; Cordero (kg/vivo de 24 kg y pascual 1ª); Cerdo 20kg y pollo €/kg vivo; Aceituna entamadas; Cítricos (incluida recolección)

(1) - número de veces que se multiplica el precio de origen hasta que llega al consumidor.

**IPOD
GENERAL
4,52**

EVOLUCIÓN INTERANUAL DEL IPOD

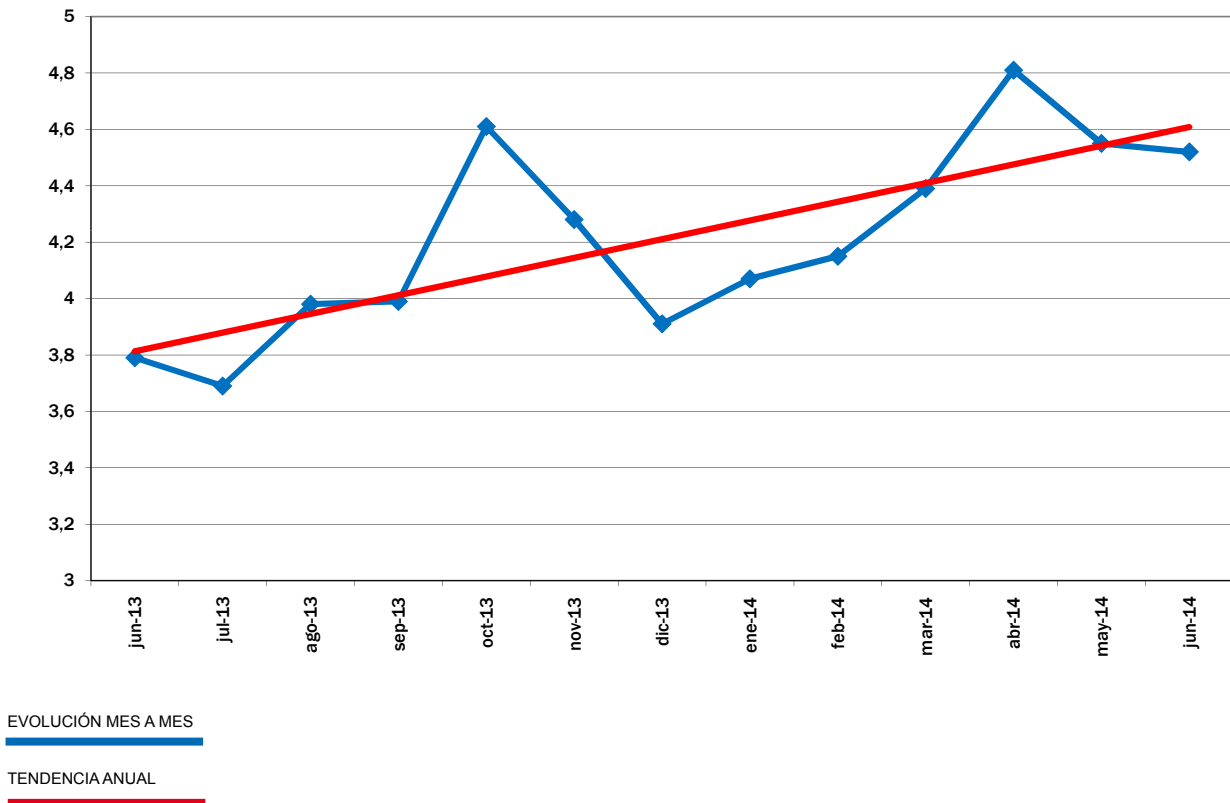

EVOLUCIÓN DEL IPOD TOTAL 2008 - 2014

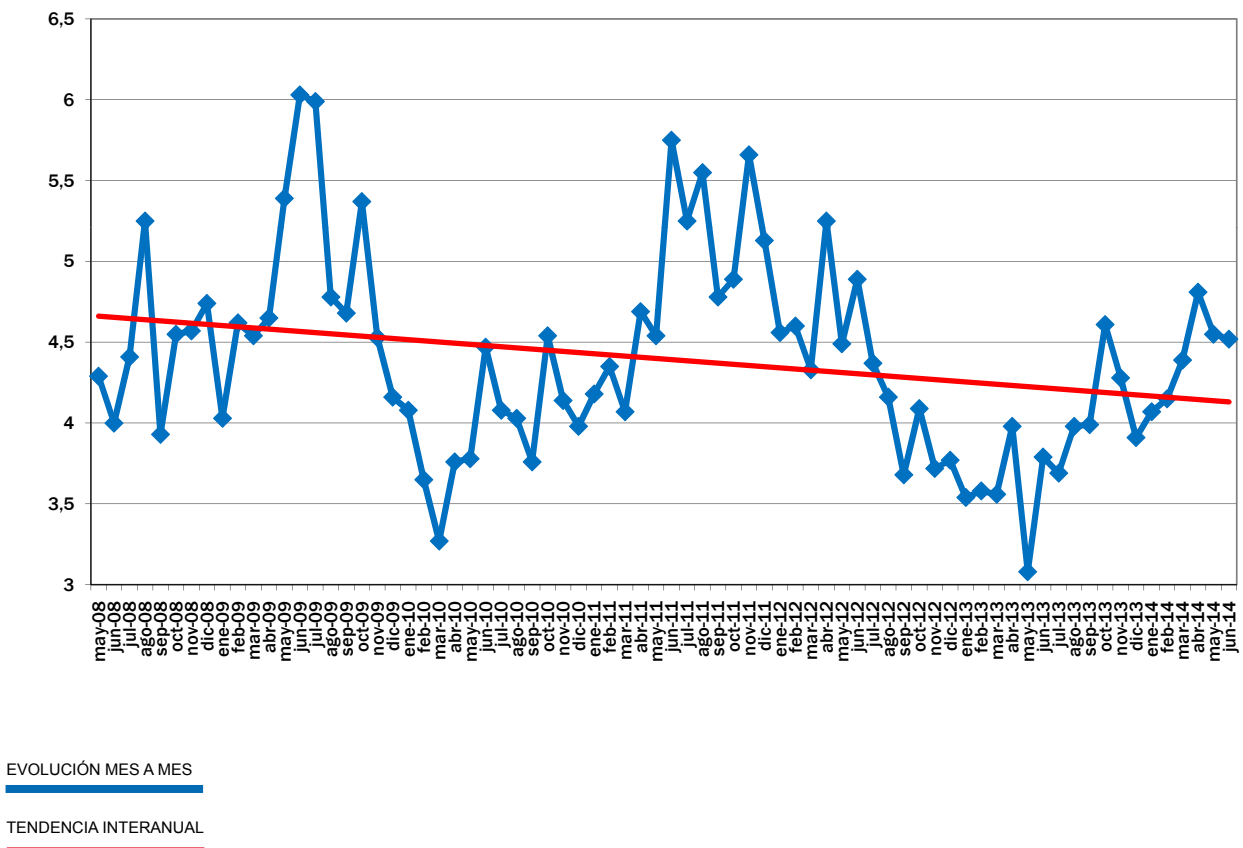

Fuente de datos en origen:

Coordinadora de Organizaciones de Agricultores y Ganaderos, COAG

Fuente de datos en destino:

Unión de Consumidores de España, UCE.

Confederación Española de Amas de Casa, Consumidores y Usuarios, CEACCU

IPOD Julio 2014

Índice de Precios en Origen y Destino de los alimentos

PRODUCTO	PRECIO ORIGEN (€/kg)	PRECIO DESTINO (€/kg)	DIFERENCIA PRECIO ORIGEN-DESTINO(1)	DIFERENCIA PORCENTUAL ORIGEN - DESTINO	IPOD
ACEITUNAS ENTAMADAS	0,73	4,51	6,18	518%	IPOD AGRÍCOLA 5,05
ACEITE OLIVA VIRGEN EXTRA*	2,36	3,45	1,46	46%	
AJO	0,80	5,24	6,55	555%	
PATATA	0,13	0,70	5,38	438%	
CEBOLLA	0,25	1,01	4,04	304%	
REPOLLO	0,10	1,17	11,70	1070%	
COLIFLOR	0,42	1,43	3,40	240%	
CALABACIN	0,20	1,23	6,15	515%	
CHAMPIÑÓN	1,15	3,62	3,15	215%	
ACELGA	0,39	1,86	4,77	377%	
BROCOLI	0,48	2,07	4,31	331%	
BERENJENA	0,25	1,43	5,72	472%	
TOMATES DE ENSALADA	0,48	1,79	3,73	273%	
ZANAHORIA	0,30	1,00	3,33	233%	
PIMIENTO VERDE	0,40	1,82	4,55	355%	
PIMIENTO ROJO	0,60	2,16	3,60	260%	
PEPINO	0,20	1,24	6,20	520%	
LECHUGA*	0,12	0,87	7,25	625%	
PLÁTANO	0,63	1,83	2,90	190%	
PAPAYA	0,38	1,61	4,24	324%	
MELÓN	0,27	1,18	4,37	337%	
SANDÍA	0,26	0,79	3,04	204%	
MELOCOTÓN	0,20	2,02	10,10	910%	
NECTARINA	0,20	1,95	9,75	875%	
CIRUELA	0,40	2,27	5,68	468%	
ALBARICOQUE	0,75	2,64	3,52	252%	
CEREZA	1,52	3,55	2,34	134%	
NARANJA	0,24	1,33	5,54	454%	
LIMÓN	0,50	1,78	3,56	256%	
TERNERA 1ª	4,08	16,58	4,06	306%	IPOD GANADERO 3,00
CORDERO	2,74	10,82	3,95	295%	
POLLO*	1,17	2,89	2,47	147%	
CERDO*	1,48	5,24	3,54	254%	
CONEJO	1,73	5,11	2,95	195%	
HUEVOS M*	0,82	1,45	1,77	77%	
LECHE VACA	0,36	0,82	2,28	128%	
					IPOD GENERAL 4,65

* Lechuga(€/ud); Espárrago verde (€/manejo); Huevos €/docena; Ternera (kg/canla); Conejo kg/vivo; Cordero (kg/vivo de 24 kg y pascual 1ª); Cerdo 20kg y pollo €/kg vivo; Aceituna entamadas; Cítricos (incluida recolección)

(1) - número de veces que se multiplica el precio de origen hasta que llega al consumidor.

EVOLUCIÓN INTERANUAL DEL IPOD

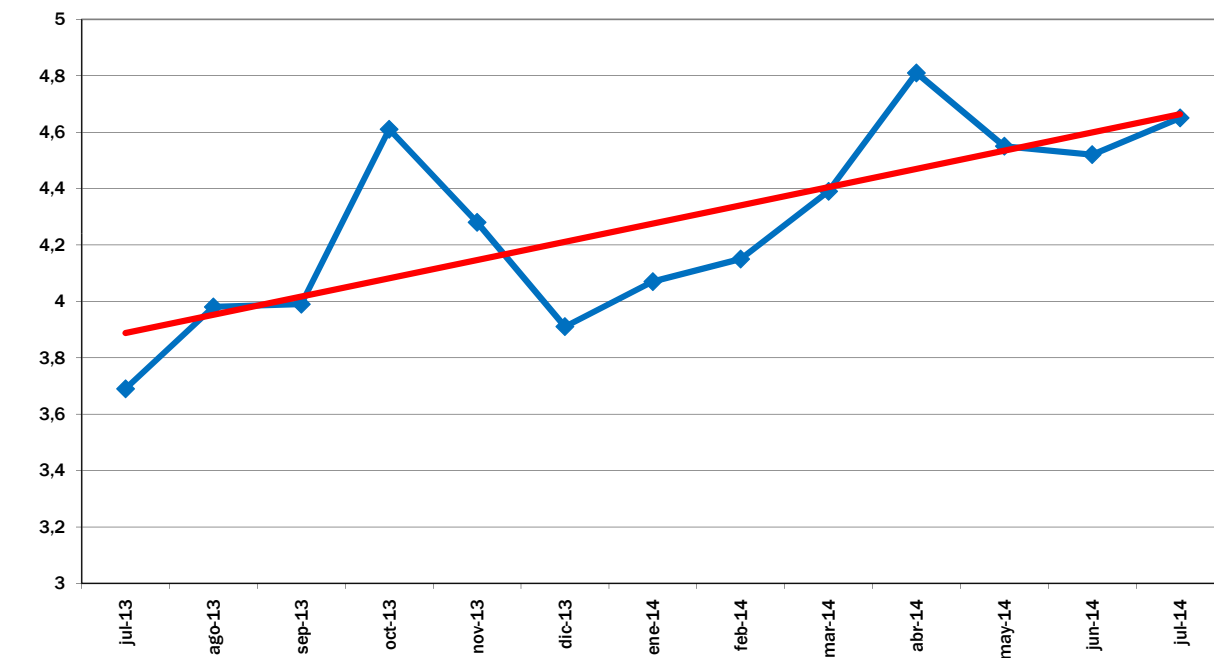

EVOLUCIÓN MES A MES

TENDENCIA ANUAL

EVOLUCIÓN DEL IPOD TOTAL 2008 - 2014

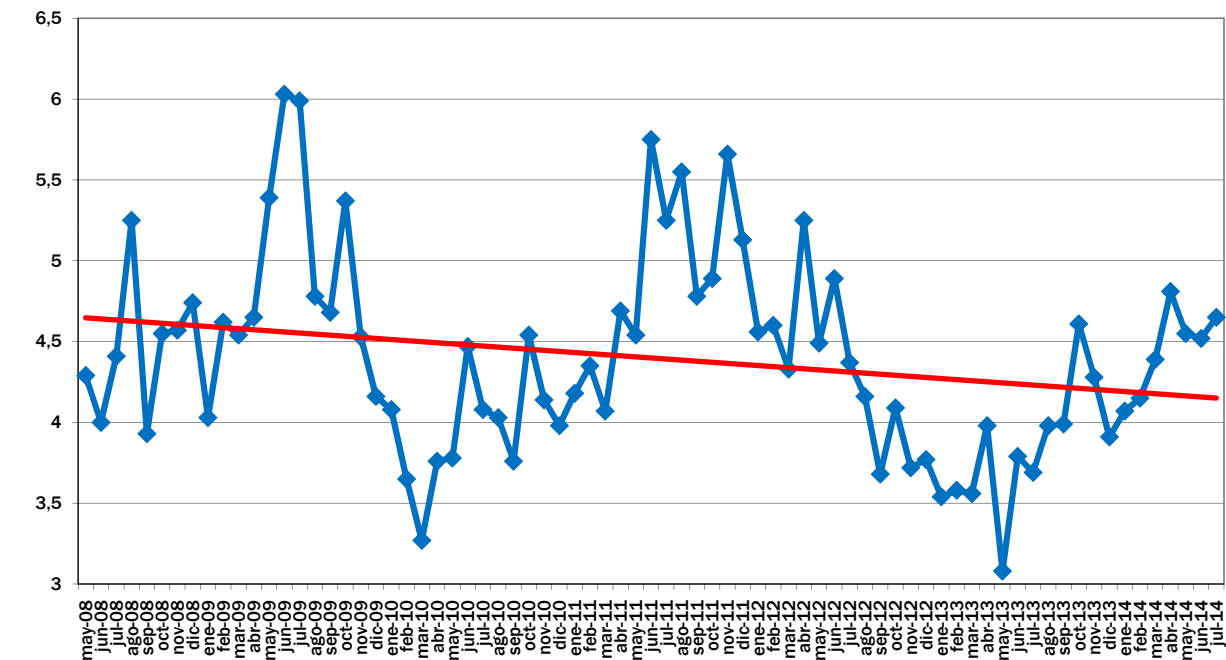

EVOLUCIÓN MES A MES

TENDENCIA INTERANUAL

Fuente de datos en origen: Coordinadora de Organizaciones de Agricultores y Ganaderos, COAG

Fuente de datos en destino: Unión de Consumidores de España, UCE.
Confederación Española de Amas de Casa, Consumidores y Usuarios, CEACCU

IPOD Agosto 2014

Índice de Precios en Origen y Destino de los alimentos

PRODUCTO	PRECIO ORIGEN (€/kg)	PRECIO DESTINO (€/kg)	DIFERENCIA PRECIO ORIGEN-DESTINO(1)	DIFERENCIA PORCENTUAL ORIGEN - DESTINO	IPOD
ACEITUNAS ENTAMADAS	0,72	4,52	6,28	528%	IPOD AGRÍCOLA 5,70
ACEITE OLIVA VIRGEN EXTRA*	2,67	3,44	1,29	29%	
AJO	0,85	5,25	6,18	518%	
PATATA	0,06	0,69	11,50	1050%	
CEBOLLA	0,22	1,00	4,55	355%	
REPOLLO	0,12	1,17	9,75	875%	
COLIFLOR	0,45	1,55	3,44	244%	
CALABACIN	0,33	1,24	3,76	276%	
CHAMPIÑÓN	1,37	3,64	2,66	166%	
ACELGA	0,43	1,84	4,28	328%	
BERENJENA	0,42	1,47	3,50	250%	
TOMATES DE ENSALADA	0,38	1,78	4,68	368%	
ZANAHORIA	0,38	0,99	2,61	161%	
PIMIENTO VERDE	0,29	1,80	6,21	521%	
PIMIENTO ROJO	0,37	1,96	5,30	430%	
PEPINO	0,24	1,24	5,17	417%	
LECHUGA*	0,14	0,86	6,14	514%	
PLÁTANO	0,63	1,87	2,97	197%	
MELÓN	0,13	1,12	8,62	762%	
SANDÍA	0,15	0,73	4,87	387%	
MANZANA	0,25	1,95	7,80	680%	
PERA	0,30	2,04	6,80	580%	
MELOCOTÓN	0,17	1,85	10,88	988%	
NECTARINA	0,17	1,70	10,00	900%	
CIRUELA	0,40	2,08	5,20	420%	
LIMÓN	0,52	2,03	3,90	290%	
TERNERA 1ª	4,05	16,54	4,08	308%	IPOD GANADERO 3,06
CORDERO	2,75	10,89	3,96	296%	
POLLO*	1,16	2,89	2,49	149%	
CERDO*	1,42	5,31	3,74	274%	
CONEJO	1,75	5,16	2,95	195%	
HUEVOS M*	0,85	1,46	1,72	72%	
LECHE VACA	0,33	0,82	2,48	148%	
					IPOD GENERAL 5,14

* Lechuga(€/ud); Espárrago verde (€/manejo); Huevos €/docena); Ternera (kg/canal); Conejo kg/vivo; Cordero (kg/vivo de 24 kg y pascual 1ª); Cerdo 20kg y pollo €/kg vivo; Aceituna entamadas; Cítricos (incluida recolección)

(1) - número de veces que se multiplica el precio de origen hasta que llega al consumidor.

(ver graficos campañas de verano y evolución IPOD en la siguiente página)

MELOCOTÓN Evolución precios origen-destino campaña verano 2011-2014 (€/kg)

	P _{origen} 2011	P _{destino} 2011	P _{origen} 2012	P _{destino} 2012	P _{origen} 2013	P _{destino} 2013	P _{origen} 2014	P _{destino} 2014
Mayo	0,55	2,44	0,83	2,37	0,75	1,99	0,60	3,01
Junio	0,46	2,44	0,55	2,79	0,65	1,85	0,57	2,31
Julio	0,22	1,84	0,43	2,01	0,60	1,90	0,20	2,02
Agosto	0,22	1,58	0,40	2,00	0,52	1,93	0,17	1,85

Fuente: IPOD

Diferencial precios origen-destino en MELOCOTÓN 2011-2014

	2011	2012	2013	2014
Mayo	344%	186%	165%	402%
Junio	430%	407%	185%	305%
Julio	736%	367%	217%	910%
Agosto	618%	400%	271%	988%

Fuente: IPOD

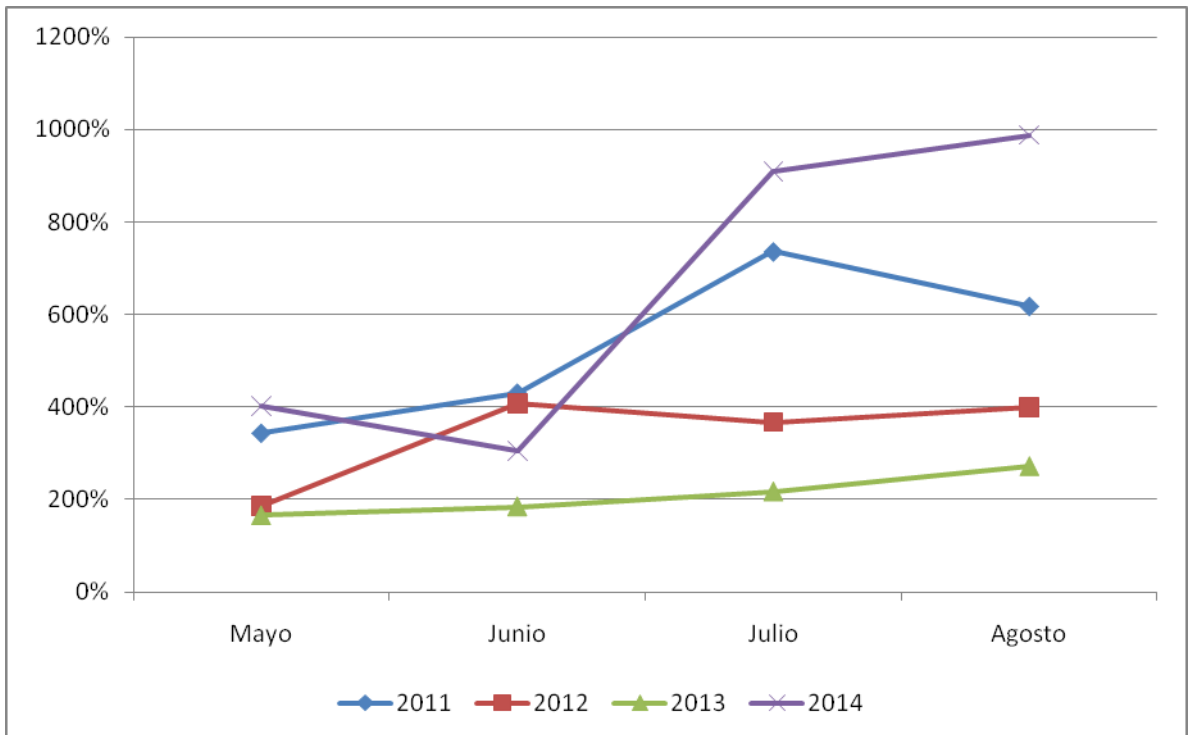

EVOLUCIÓN INTERANUAL DEL IPOD

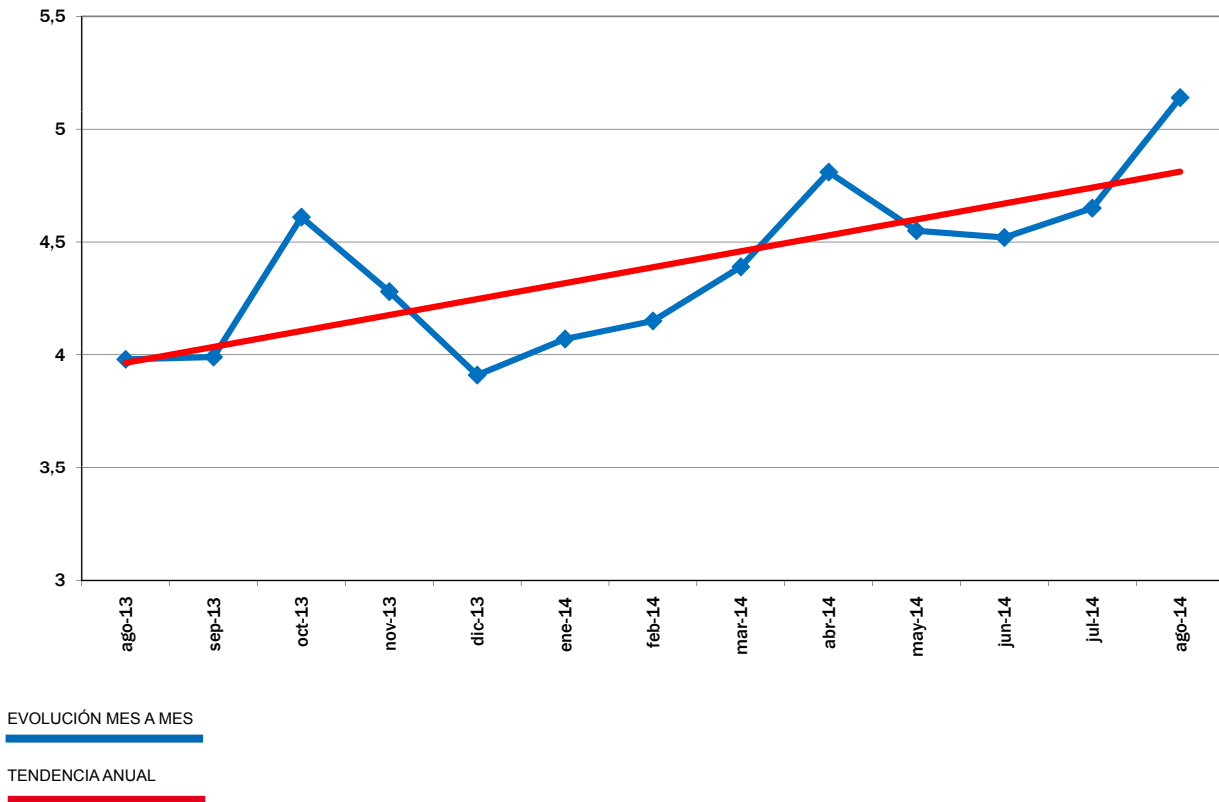

EVOLUCIÓN DEL IPOD TOTAL 2008 - 2014

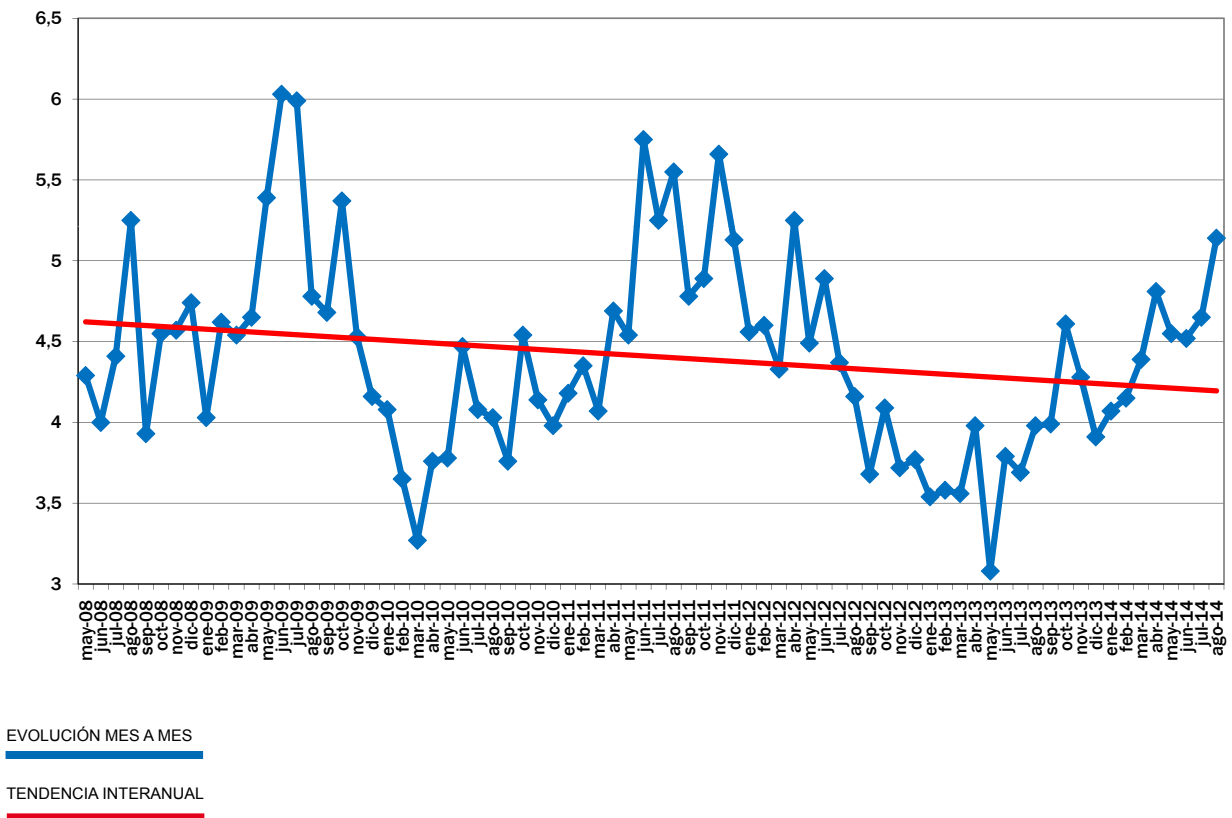

Fuente de datos en origen: Coordinadora de Organizaciones de Agricultores y Ganaderos, COAG

Fuente de datos en destino: Unión de Consumidores de España, UCE.
Confederación Española de Amas de Casa, Consumidores y Usuarios, CEACCU

IPOD Septiembre 2014

Índice de Precios en Origen y Destino de los alimentos

PRODUCTO	PRECIO ORIGEN (€/kg)	PRECIO DESTINO (€/kg)	DIFERENCIA PRECIO ORIGEN-DESTINO(1)	DIFERENCIA PORCENTUAL ORIGEN - DESTINO	IPOD
ACEITUNAS EN VERDE*	0,45	4,51	10,02	902%	IPOD AGRÍCOLA 5,12
ACEITE OLIVA VIRGEN EXTRA*	2,70	3,47	1,29	29%	
PATATA	0,05	0,66	13,20	1220%	
AJO	0,85	5,26	6,19	519%	
CEBOLLA	0,24	1,00	4,17	317%	
REPOLLO	0,15	1,19	7,93	693%	
COLIFLOR	0,71	1,60	2,25	125%	
CALABACIN	0,54	1,61	2,98	198%	
CHAMPIÑÓN	1,41	3,69	2,62	162%	
ALCACHOFA	0,90	2,75	3,06	206%	
ACELGA	0,45	1,85	4,11	311%	
BROCOLI	0,49	2,39	4,88	388%	
BERENJENA	0,54	1,64	3,04	204%	
TOMATES DE ENSALADA	0,58	1,83	3,16	216%	
ZANAHORIA	0,44	0,97	2,20	120%	
PIMIENTO VERDE	0,34	1,81	5,32	432%	
PIMIENTO ROJO	0,38	1,90	5,00	400%	
PEPINO	0,32	1,41	4,41	341%	
LECHUGA*	0,17	0,88	5,18	418%	
PLÁTANO	0,63	2,05	3,25	225%	
MELÓN	0,13	1,08	8,31	731%	
SANDÍA	0,19	0,77	4,05	305%	
MELOCOTÓN	0,25	1,79	7,16	616%	
NECTARINA	0,25	1,59	6,36	536%	
CIRUELA	0,35	1,91	5,41	441%	
MANZANA	0,22	1,87	8,50	750%	
PERA	0,29	2,00	6,90	590%	
UVA DE MESA	0,65	2,57	3,95	295%	
LIMÓN	0,60	2,23	3,72	272%	
TERNERA 1ª	4,05	16,41	4,05	305%	IPOD GANADERO 3,12
CORDERO	2,73	10,83	3,97	297%	
POLLO*	1,14	2,88	2,53	153%	
CERDO*	1,25	5,33	4,26	196%	
CONEJO	1,80	5,18	2,88	495%	
HUEVOS M*	0,87	1,46	1,68	68%	
LECHE VACA	0,33	0,81	2,45	145%	

* Lechuga(€/ud); Espárrago verde (€/manejo); Huevos €/docena); Ternera (kg/canal); Conejo kg/vivo; Cordero (kg/vivo de 24 kg y pascual 1ª); Cerdo 20kg y pollo €/kg vivo; Aceituna entamadas; Cítricos (incluida recolección)

(1) - número de veces que se multiplica el precio de origen hasta que llega al consumidor.

**IPOD GENERAL
4,73**

(ver evolución IPOD en la siguiente página)

EVOLUCIÓN INTERANUAL DEL IPOD

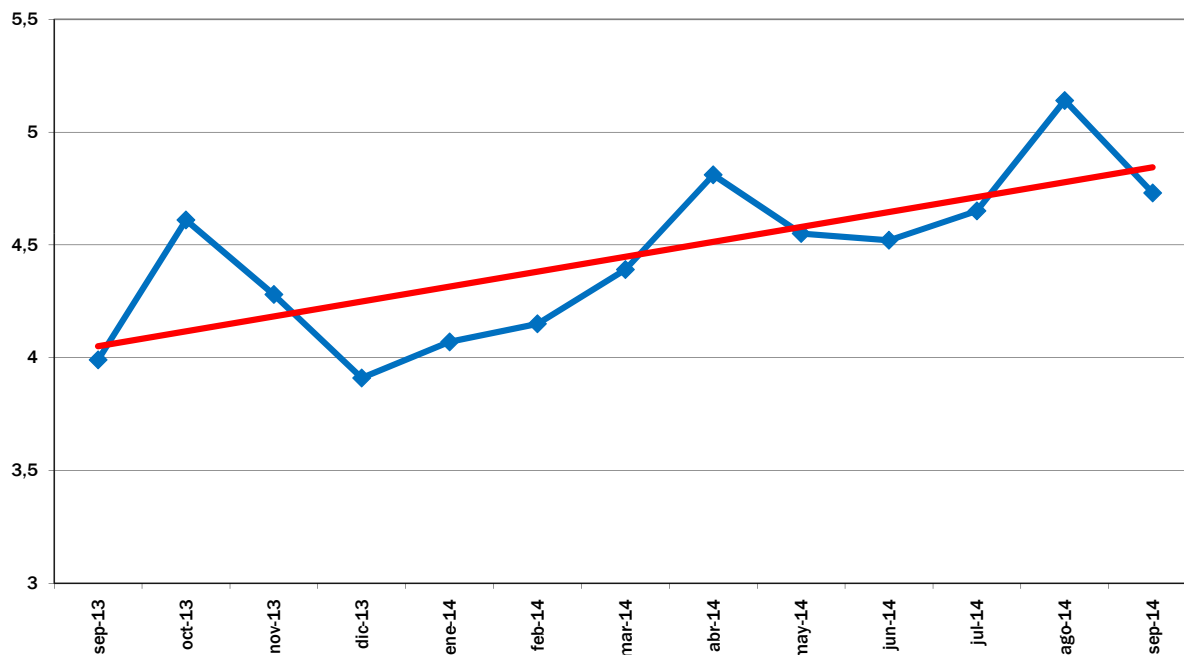

EVOLUCIÓN MES A MES

TENDENCIA ANUAL

EVOLUCIÓN DEL IPOD TOTAL 2008 - 2014

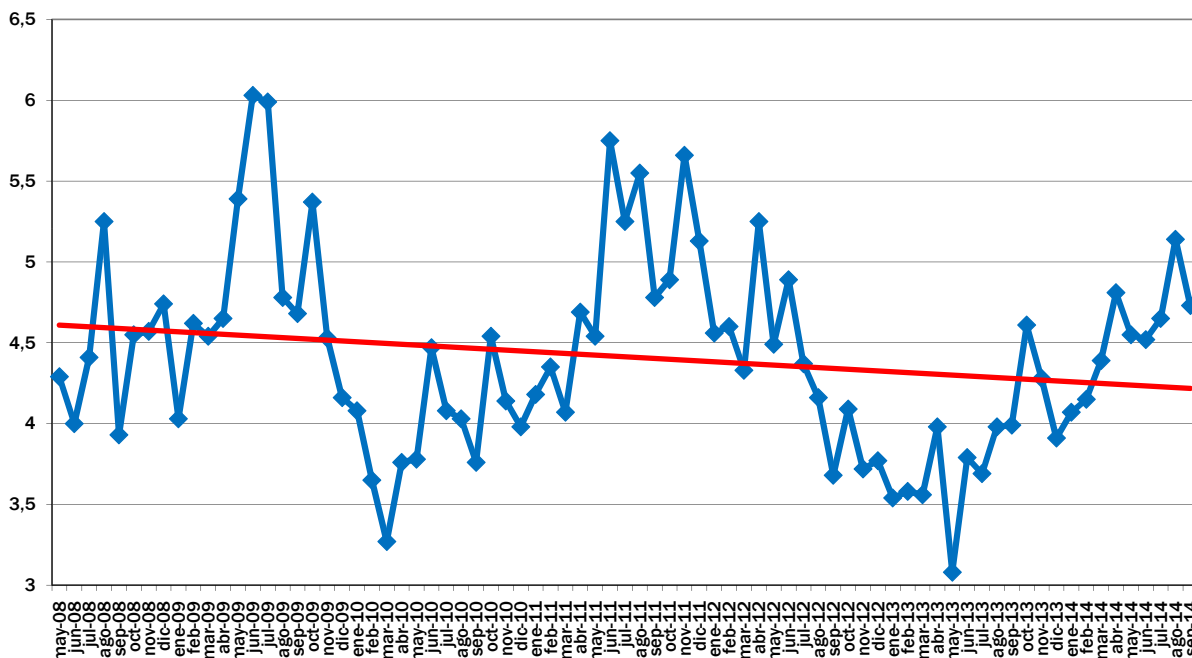

EVOLUCIÓN MES A MES

TENDENCIA INTERANUAL

Fuente de datos en origen: Coordinadora de Organizaciones de Agricultores y Ganaderos, COAG

Fuente de datos en destino: Unión de Consumidores de España, UCE.
Confederación Española de Amas de Casa, Consumidores y Usuarios, CEACCU

IPOD Octubre 2014

Índice de Precios en Origen y Destino de los alimentos

PRODUCTO	PRECIO ORIGEN (€/kg)	PRECIO DESTINO (€/kg)	DIFERENCIA PRECIO ORIGEN-DESTINO(1)	DIFERENCIA PORCENTUAL ORIGEN - DESTINO	IPOD
ACEITUNAS EN VERDE*	0,47	4,53	9,64	864%	IPOD AGRÍCOLA 4,57
ACEITE OLIVA VIRGEN EXTRA*	2,65	3,56	1,34	34%	
PATATA	0,05	0,64	12,80	1180%	
AJO	0,75	5,32	7,09	609%	
CEBOLLA	0,27	1,00	3,70	270%	
REPOLLO	0,15	1,20	8,00	700%	
COLIFLOR	0,62	1,64	2,65	165%	
CALABACIN	0,47	1,78	3,79	279%	
CHAMPIÑÓN	1,33	3,73	2,80	180%	
ALCACHOFA	1,06	2,62	2,47	147%	
ACELGA	0,46	1,86	4,04	304%	
BROCOLI	0,43	2,08	4,84	384%	
BERENJENA	0,30	1,72	5,73	473%	
TOMATES DE ENSALADA	0,75	1,93	2,57	157%	
ZANAHORIA	0,32	0,96	3,00	200%	
PIMIENTO VERDE	0,52	1,92	3,69	269%	
PIMIENTO ROJO	0,62	1,94	3,13	213%	
PEPINO	0,68	1,53	2,25	125%	
LECHUGA*	0,23	0,90	3,91	291%	
PLÁTANO	0,63	2,13	3,38	238%	
MELÓN	0,35	1,19	3,40	240%	
SANDÍA	0,28	0,85	3,04	204%	
MELOCOTÓN	0,35	1,93	5,51	451%	
NECTARINA	0,35	1,64	4,69	369%	
CHIRIMOYA	1,33	2,55	1,92	92%	
MANZANA	0,22	1,82	8,27	727%	
PERA	0,31	1,64	5,24	424%	
UVA DE MESA	0,70	2,39	3,41	241%	
LIMÓN	0,35	2,13	6,09	509%	
TERNERA 1ª	4,07	16,46	4,04	304%	IPOD GANADERO 3,10
CORDERO	2,85	10,86	3,81	281%	
POLLO*	1,19	2,87	2,41	141%	
CERDO*	1,21	5,29	4,37	337%	
CONEJO	1,88	5,21	2,77	177%	
HUEVOS M*	0,82	1,45	1,77	77%	
LECHE VACA	0,32	0,81	2,53	153%	IPOD GENERAL 4,28

* Lechuga(€/ud); Espárrago verde (€/manejo); Huevos €/docena); Ternera (kg/canal); Conejo kg/vivo; Cordero (kg/vivo de 24 kg y pascual 1ª); Cerdo (€/kg para 20kg) y pollo €/kg vivo; Aceituna en verde; Cítricos (incluida recolección)

(1) - número de veces que se multiplica el precio de origen hasta que llega al consumidor.

(ver evolución IPOD en la siguiente página)

EVOLUCIÓN INTERANUAL DEL IPOD

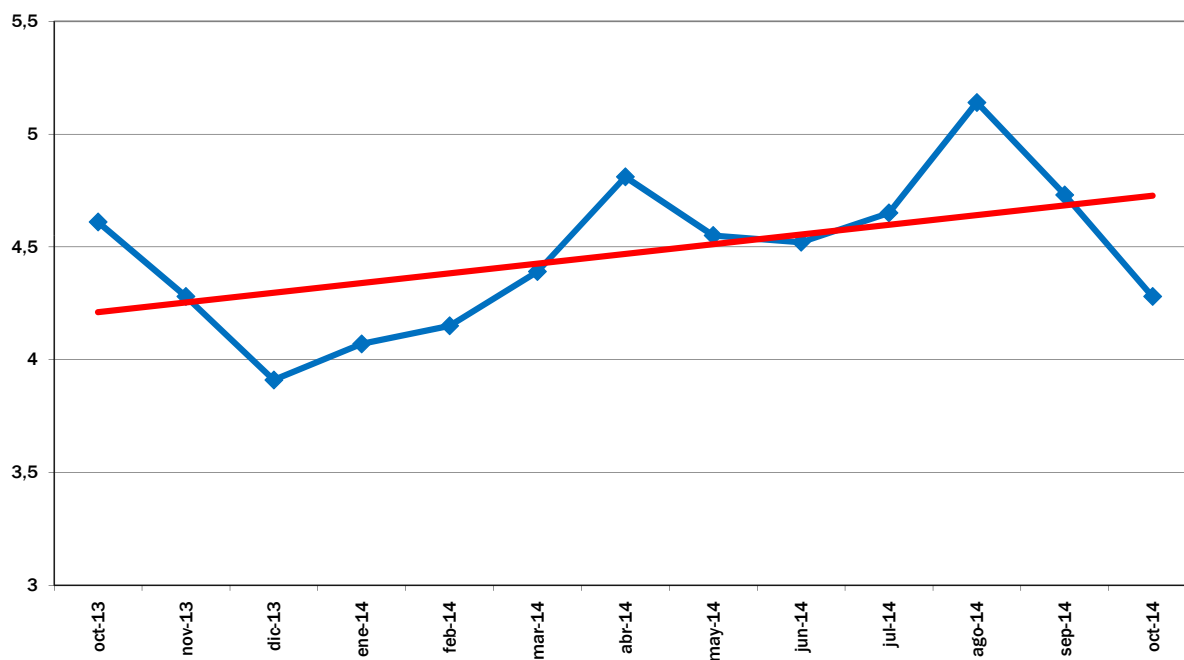

EVOLUCIÓN MES A MES

TENDENCIA ANUAL

EVOLUCIÓN DEL IPOD TOTAL 2008 - 2014

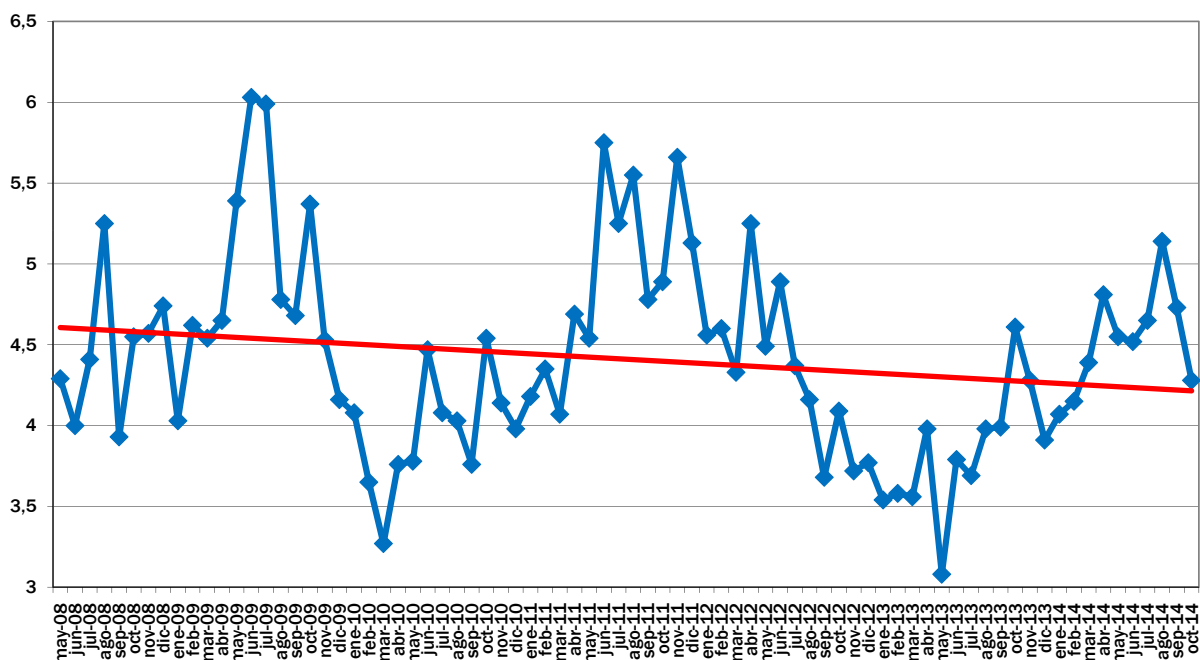

EVOLUCIÓN MES A MES

TENDENCIA INTERANUAL

Fuente de datos en origen: Coordinadora de Organizaciones de Agricultores y Ganaderos, COAG

Fuente de datos en destino: Unión de Consumidores de España, UCE.
Confederación Española de Amas de Casa, Consumidores y Usuarios, CEACCU

IPOD Noviembre 2014

Índice de Precios en Origen y Destino de los alimentos

PRODUCTO	PRECIO ORIGEN (€/kg)	PRECIO DESTINO (€/kg)	DIFERENCIA PRECIO ORIGEN-DESTINO(1)	DIFERENCIA PORCENTUAL ORIGEN - DESTINO	IPOD
ACEITUNAS EN VERDE*	0,49	4,56	9,31	831%	IPOD AGRÍCOLA 5,44
ACEITE OLIVA VIRGEN EXTRA*	2,90	3,60	1,24	24%	
PATATA	0,05	0,62	12,40	1140%	
AJO	0,80	5,36	6,70	570%	
CEBOLLA	0,16	0,99	6,19	519%	
REPOLLO	0,16	1,20	7,50	650%	
COLIFLOR	0,61	1,66	2,72	172%	
CALABACIN	0,31	1,66	5,35	435%	
CHAMPIÑÓN	1,23	3,71	3,02	202%	
ALCACHOFA	0,80	2,94	3,68	268%	
ACELGA	0,37	1,87	5,05	405%	
BROCOLI	0,37	2,06	5,57	457%	
BERENJENA	0,24	1,52	6,33	533%	
TOMATES DE ENSALADA	0,60	2,00	3,33	233%	
ZANAHORIA	0,33	0,97	2,94	194%	
PIMIENTO VERDE	0,50	1,89	3,78	278%	
PIMIENTO ROJO	0,67	1,98	2,96	196%	
PEPINO	0,30	1,59	5,30	430%	
LECHUGA*	0,14	0,91	6,50	550%	
PLÁTANO	0,75	2,23	2,97	197%	
CHIRIMOYA	1,04	2,35	2,26	126%	
MANZANA	0,22	1,74	7,91	691%	
PERA	0,38	1,55	4,08	308%	
UVA DE MESA	0,83	2,71	3,27	227%	
MANDARINA	0,26	1,93	7,42	642%	
NARANJA	0,15	1,42	9,47	847%	
LIMÓN	0,19	1,85	9,74	874%	
TERNERA 1ª	4,04	16,39	4,06	306%	IPOD GANADERO 3,12
CORDERO	3,32	10,94	3,30	230%	
POLLO*	1,05	2,87	2,73	173%	
CERDO*	1,13	5,26	4,65	186%	
CONEJO	1,84	5,20	2,83	519%	
HUEVOS M*	0,84	1,45	1,73	73%	
LECHE VACA	0,32	0,81	2,53	153%	IPOD GENERAL 4,96

* Lechuga(€/ud); Espárrago verde (€/manejo); Huevos €/docena); Ternera (kg/canal); Conejo kg/vivo; Cordero (kg/vivo de 24 kg y pascual 1ª); Cerdo (€/kg para 20kg) y pollo €/kg vivo; Aceituna en verde, sólo dos variedades; Cítricos (incluida recolección)

Nota: En la última semana de noviembre se ha observado la caída pronunciada de los precios en origen de productos como lechuga, brocoli, alcachofa, calabacín, pepino y otros hortalizas.

(1) - número de veces que se multiplica el precio de origen hasta que llega al consumidor.

(ver evolución IPOD en la siguiente página)

EVOLUCIÓN INTERANUAL DEL IPOD

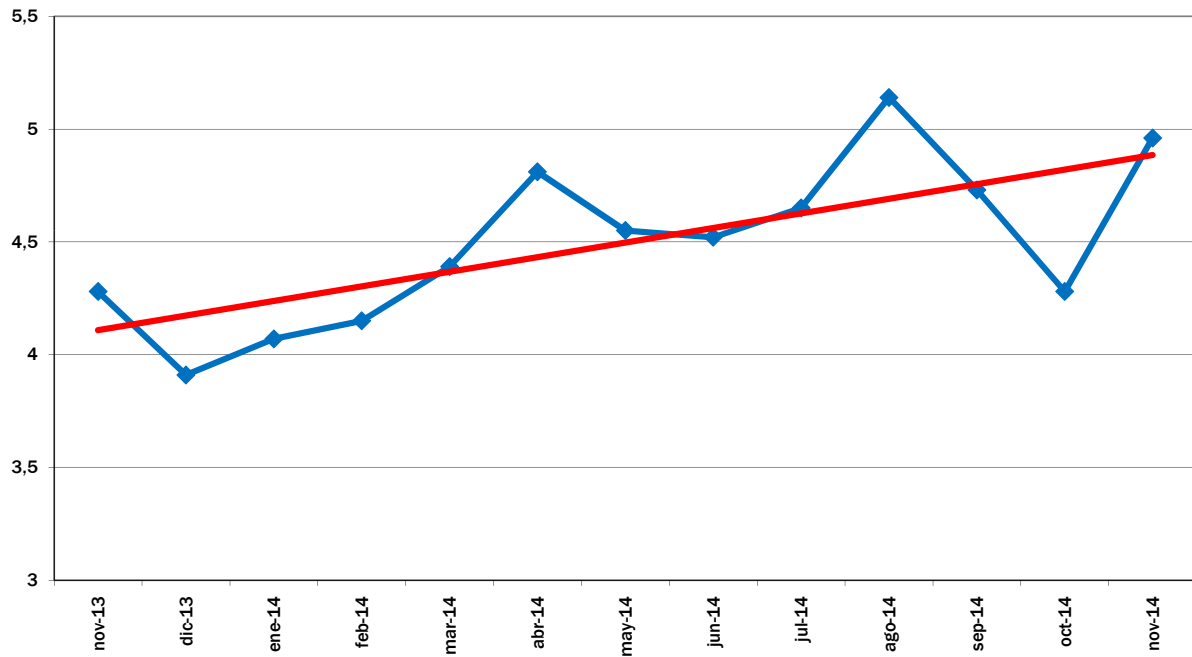

EVOLUCIÓN MES A MES

TENDENCIA ANUAL

EVOLUCIÓN DEL IPOD TOTAL 2008 - 2014

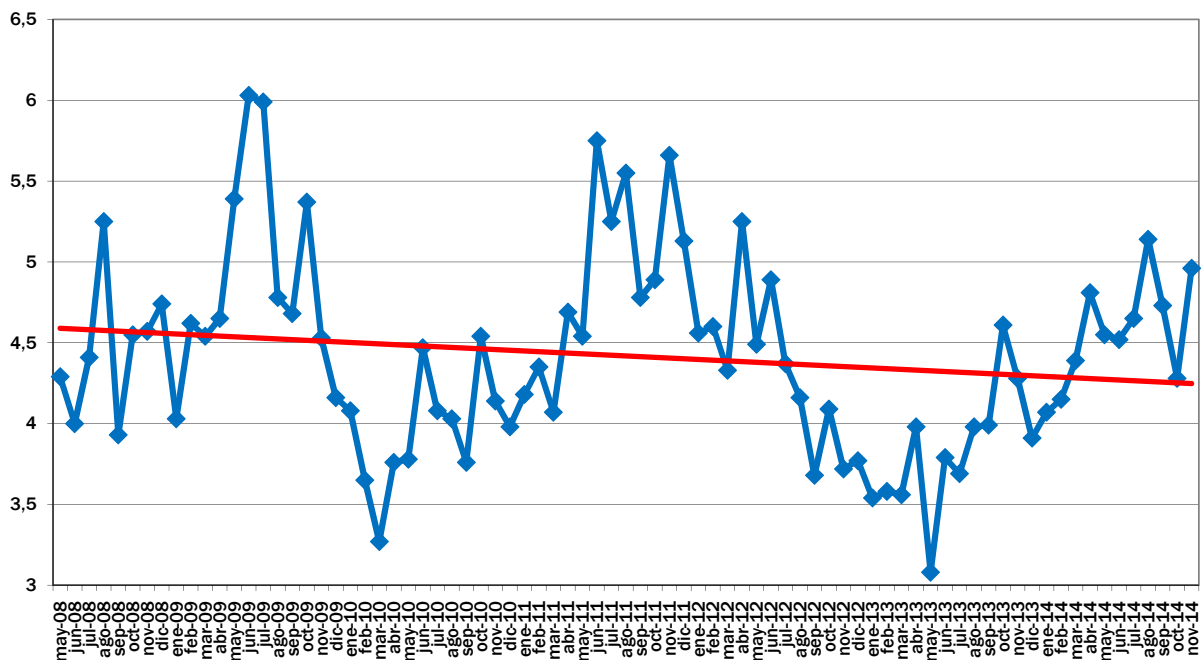

EVOLUCIÓN MES A MES

TENDENCIA INTERANUAL

Fuente de datos en origen: Coordinadora de Organizaciones de Agricultores y Ganaderos, COAG

Fuente de datos en destino: Unión de Consumidores de España, UCE.
Confederación Española de Amas de Casa, Consumidores y Usuarios, CEACCU

IPOD Diciembre 2014

Índice de Precios en Origen y Destino de los alimentos

PRODUCTO	PRECIO ORIGEN (€/kg)	PRECIO DESTINO (€/kg)	DIFERENCIA PRECIO ORIGEN-DESTINO(1)	DIFERENCIA PORCENTUAL ORIGEN - DESTINO	IPOD
ACEITUNAS ENTAMADAS	0,79	4,56	5,77	477%	IPOD AGRÍCOLA 5,81
ACEITE OLIVA VIRGEN EXTRA*	3,12	3,61	1,16	16%	
PATATA	0,05	0,62	12,40	1140%	
CEBOLLA	0,16	1,00	6,25	525%	
AJO	0,80	5,38	6,73	573%	
REPOLLO	0,14	1,22	8,71	771%	
COLIFLOR	0,40	1,64	4,10	310%	
CALABACIN	0,54	1,68	3,11	211%	
CHAMPIÑÓN	1,20	3,69	3,08	208%	
ALCACHOFA	0,81	2,60	3,21	221%	
BROCOLI	0,33	2,02	6,12	512%	
ACELGA	0,30	1,87	6,23	523%	
BERENJENA	0,34	1,52	4,47	347%	
TOMATES DE ENSALADA	0,48	1,95	4,06	306%	
ZANAHORIA	0,35	0,99	2,83	183%	
PIMIENTO VERDE	0,48	1,85	3,85	285%	
PIMIENTO ROJO	0,76	1,94	2,55	155%	
PEPINO	0,23	1,56	6,78	578%	
LECHUGA*	0,13	0,92	7,08	608%	
PLÁTANO	0,75	2,22	2,96	196%	
MANZANA	0,22	1,75	7,95	695%	
PERA	0,38	1,52	4,00	300%	
MANDARINA	0,16	1,84	11,50	1050%	
NARANJA	0,14	1,30	9,29	829%	
LIMÓN	0,16	1,76	11,00	1000%	
TERNERA 1ª	3,99	16,42	4,12	312%	IPOD GANADERO 3,18
CORDERO	3,65	11,17	3,06	206%	
POLLO*	1,02	2,89	2,83	183%	
CERDO*	1,06	5,27	4,97	397%	
CONEJO	1,73	5,27	3,05	205%	
HUEVOS M*	0,85	1,44	1,69	69%	
LECHE VACA	0,32	0,81	2,53	153%	
					IPOD GENERAL 5,23

* Lechuga(€/ud); Espárrago verde (€/manejo); Huevos €/docena); Ternera (kg/canal); Conejo kg/vivo; Cordero (kg/vivo de 25 kg y pascual 1ª); Cerdo (€/kg para 20kg) y pollo €/kg vivo; Aceituna entamadas; Cítricos (incluida recolección)

(1) - número de veces que se multiplica el precio de origen hasta que llega al consumidor.

(ver evolución IPOD en la siguiente página)

EVOLUCIÓN INTERANUAL DEL IPOD

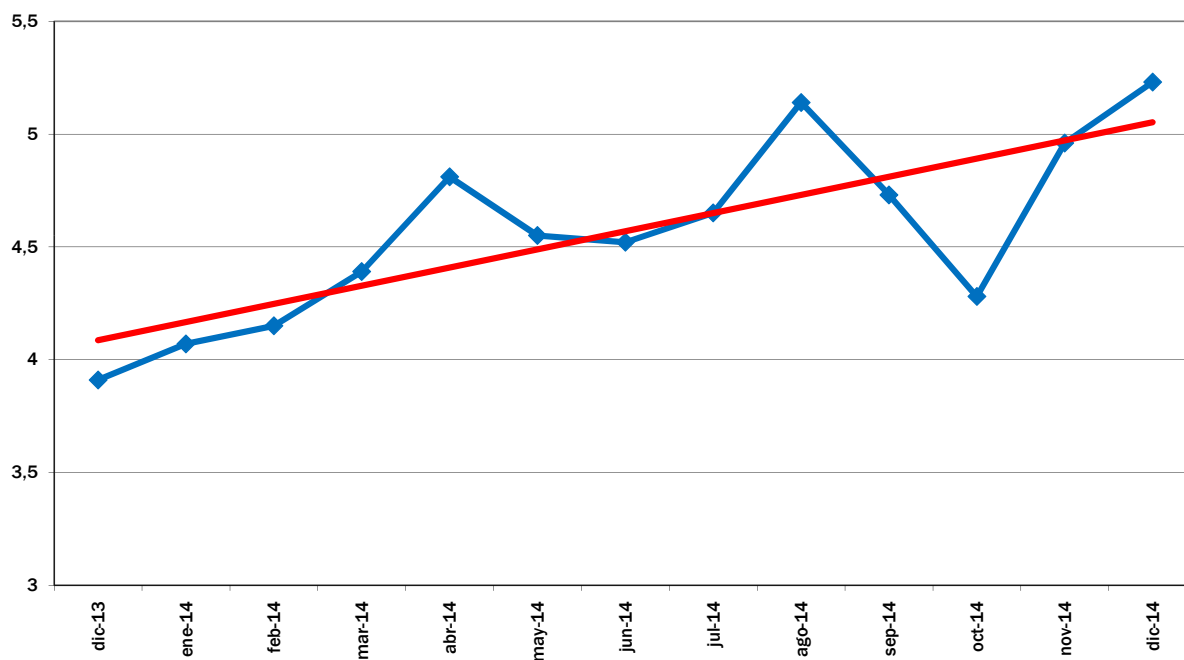

EVOLUCIÓN MES A MES

TENDENCIA ANUAL

EVOLUCIÓN DEL IPOD TOTAL 2008 - 2014

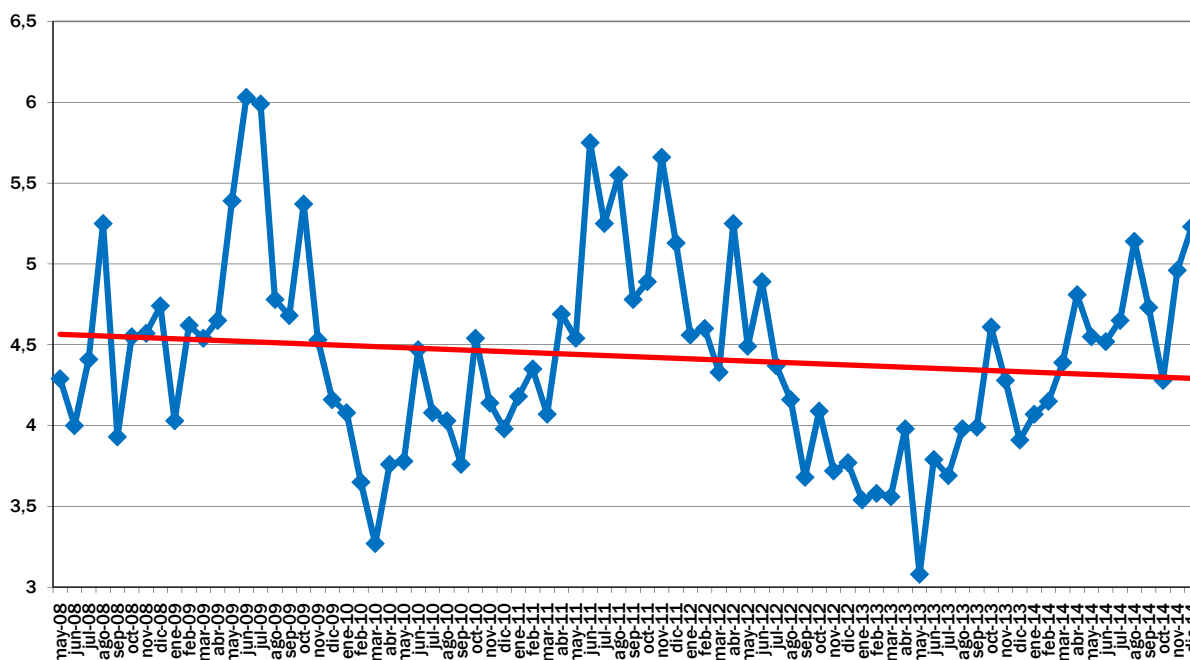

EVOLUCIÓN MES A MES

TENDENCIA INTERANUAL

Fuente de datos en origen: Coordinadora de Organizaciones de Agricultores y Ganaderos, COAG

Fuente de datos en destino: Unión de Consumidores de España, UCE.
Confederación Española de Amas de Casa, Consumidores y Usuarios, CEACCU

IPOD Enero 2015

Índice de Precios en Origen y Destino de los alimentos

PRODUCTO	PRECIO ORIGEN (€/kg)	PRECIO DESTINO (€/kg)	DIFERENCIA PRECIO ORIGEN-DESTINO(1)	DIFERENCIA PORCENTUAL ORIGEN - DESTINO	IPOD
ACEITUNAS ENTAMADAS	0,83	4,56	5,49	449%	IPOD AGRÍCOLA 4,82
ACEITE OLIVA VIRGEN EXTRA	3,26	3,67	1,13	13%	
PATATA	0,04	0,62	15,50	1450%	
CEBOLLA	0,22	0,99	4,50	350%	
AJO	0,80	5,36	6,70	570%	
REPOLLO	0,14	1,24	8,70	770%	
COLIFLOR	0,62	1,67	2,69	169%	
CALABACÍN	1,30	2,16	1,66	66%	
CHAMPIÑÓN	1,19	3,72	3,13	213%	
BROCOLI	0,52	2,11	4,06	306%	
ALCACHOFA	1,22	2,70	2,21	121%	
ACELGA	0,51	1,87	3,67	267%	
BERENJENA	0,68	1,93	2,84	184%	
TOMATES DE ENSALADA	0,74	1,97	2,66	166%	
ZANAHORIA	0,38	1,01	2,66	166%	
PIMIENTO VERDE	0,84	2,00	2,38	138%	
PIMIENTO ROJO	0,86	2,00	2,33	133%	
PEPINO	0,39	1,57	4,03	303%	
LECHUGA	0,19	0,94	4,95	395%	
AGUACATE	1,17	4,03	3,44	244%	
PLÁTANO	0,63	2,09	3,32	232%	
MANZANA	0,22	1,76	8,00	700%	
PERA	0,38	1,50	3,95	295%	
FRESA	1,96	6,04	3,08	208%	
MANDARINA	0,20	1,86	9,30	830%	
NARANJA	0,13	1,28	9,85	885%	
LIMÓN	0,21	1,68	8,00	700%	
TERNERA 1ª	3,99	16,49	4,13	313%	IPOD GANADERO 3,21
CORDERO	3,56	11,27	3,17	217%	
POLLO*	1,08	2,88	2,67	167%	
CERDO*	1,06	5,26	4,96	396%	
CONEJO	1,65	5,25	3,18	218%	
HUEVOS M*	0,86	1,44	1,67	67%	
LECHE VACA	0,30	0,81	2,70	170%	
					IPOD GENERAL 4,49

* Lechuga(€/ud); Espárrago verde (€/manejo); Huevos €/docena; Ternera (kg/canal); Conejo kg/vivo; Cordero (kg/vivo de 25 kg y pascual 1ª); Cerdo (€/kg para 20kg) y pollo €/kg vivo; Aceituna entamadas; Cítricos (incluida recolección)

(1) - número de veces que se multiplica el precio de origen hasta que llega al consumidor.

(ver evolución IPOD en la siguiente página)

EVOLUCIÓN INTERANUAL DEL IPOD

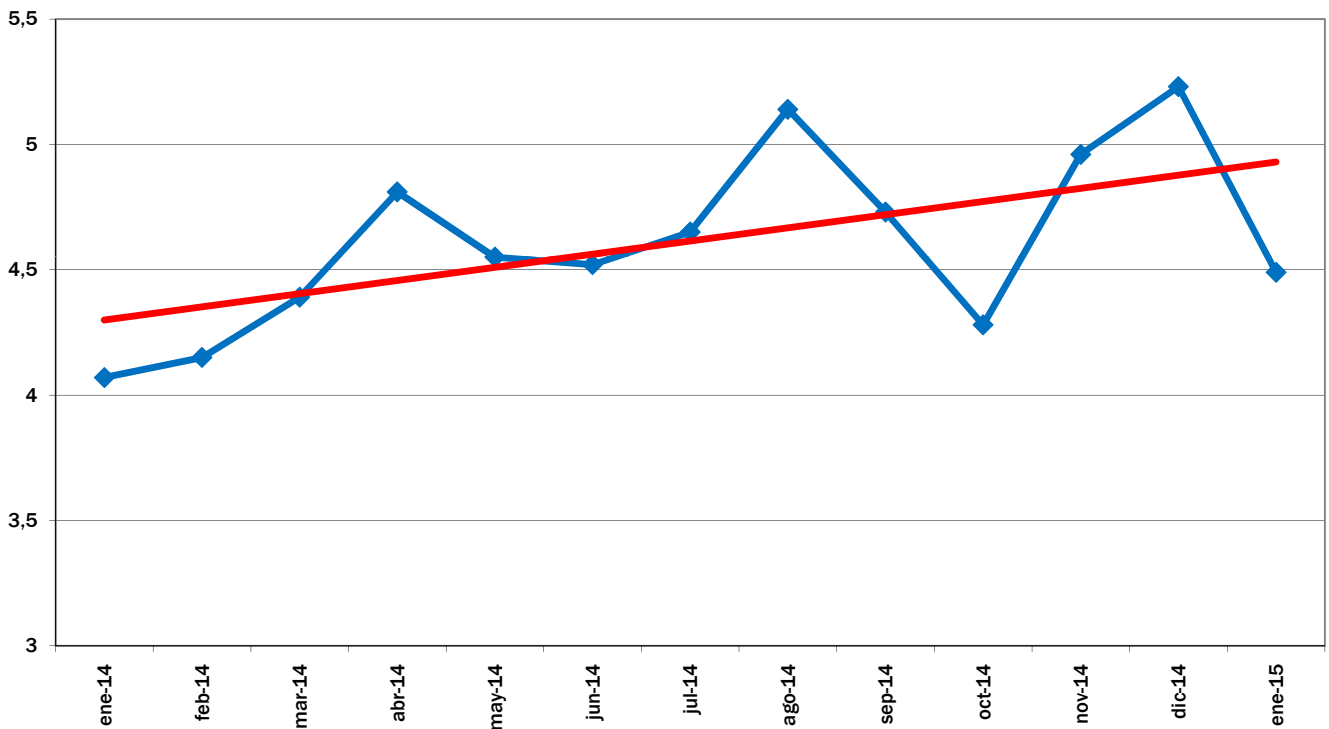

EVOLUCIÓN MES A MES

TENDENCIA ANUAL

EVOLUCIÓN DEL IPOD TOTAL 2008 - 2015

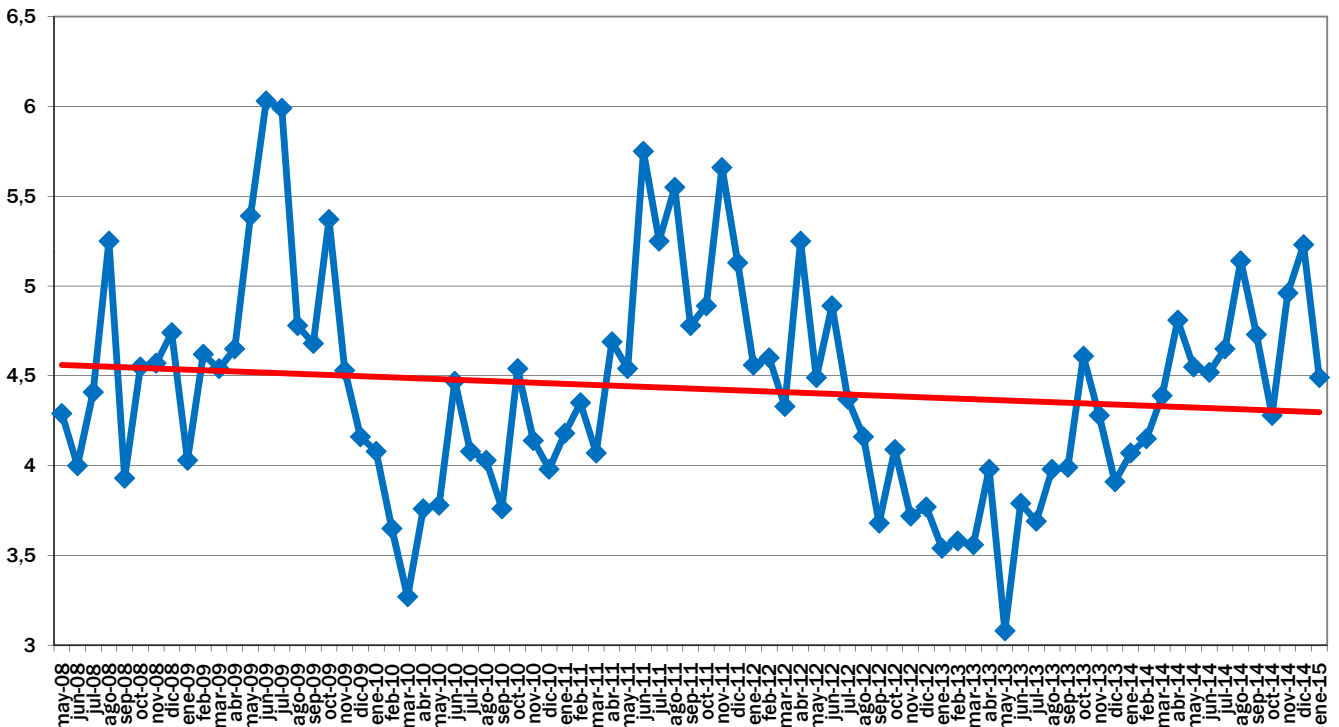

EVOLUCIÓN MES A MES

TENDENCIA INTERANUAL

Fuente de datos en origen: Coordinadora de Organizaciones de Agricultores y Ganaderos, COAG

Fuente de datos en destino: Unión de Consumidores de España, UCE.
Confederación Española de Amas de Casa, Consumidores y Usuarios, CEACCU

IPOD Febrero 2015

Índice de Precios en Origen y Destino de los alimentos

PRODUCTO	PRECIO ORIGEN (€/kg)	PRECIO DESTINO (€/kg)	DIFERENCIA PRECIO ORIGEN-DESTINO(1)	DIFERENCIA PORCENTUAL ORIGEN - DESTINO	IPOD
ACEITUNAS ENTAMADAS	0,84	4,57	5,44	444%	IPOD AGRÍCOLA 4,60
ACEITE OLIVA VIRGEN EXTRA*	3,26	3,74	1,15	15%	
PATATA	0,05	0,62	12,40	1140%	
CEBOLLA	0,19	0,99	5,21	421%	
AJO	0,79	5,31	6,72	572%	
REPOLLO	0,19	1,24	6,53	553%	
COLIFLOR	0,55	1,69	3,07	207%	
CALABACIN	1,26	2,98	2,37	137%	
CHAMPIÑÓN	1,15	3,70	3,22	222%	
BROCOLI	0,40	2,08	5,21	421%	
ALCACHOFA	1,20	2,83	2,36	136%	
ACELGA	0,55	1,89	3,44	244%	
BERENJENA	0,80	2,27	2,84	184%	
TOMATES DE ENSALADA	0,60	2,01	3,35	235%	
ZANAHORIA	0,40	1,02	2,55	155%	
PIMIENTO VERDE	1,35	2,28	1,69	69%	
PIMIENTO ROJO	1,25	2,08	1,66	66%	
PEPINO	0,61	1,65	2,70	170%	
LECHUGA*	0,19	0,92	4,84	384%	
AGUACATE	0,96	4,09	4,26	326%	
PLÁTANO	0,63	1,98	3,14	214%	
MANZANA	0,20	1,75	8,75	775%	
PERA	0,42	1,50	3,57	257%	
FRESA	1,90	4,48	2,36	136%	
MANDARINA	0,20	1,63	8,15	715%	
NARANJA	0,12	1,26	10,50	950%	
LIMÓN	0,24	1,61	6,71	571%	
TERNERA 1ª	4,00	16,32	4,08	308%	IPOD GANADERO 3,16
CORDERO	3,45	11,27	3,27	227%	
POLLO*	1,14	2,89	2,54	154%	
CERDO*	1,11	5,19	4,68	368%	
CONEJO	1,62	5,23	3,23	223%	
HUEVOS M*	0,87	1,43	1,64	64%	
LECHE VACA	0,30	0,80	2,67	167%	
					IPOD GENERAL 4,30

* Lechuga(€/ud); Espárrago verde (€/manejo); Huevos €/docena); Ternera (kg/canal); Conejo kg/vivo; Cordero (kg/vivo de 25 kg y pascual 1ª); Cerdo (€/kg para 20kg) y pollo €/kg vivo; Aceituna entamadas; Cítricos (incluida recolección)

(1) - número de veces que se multiplica el precio de origen hasta que llega al consumidor.

(ver evolución IPOD en la siguiente página)

EVOLUCIÓN INTERANUAL DEL IPOD

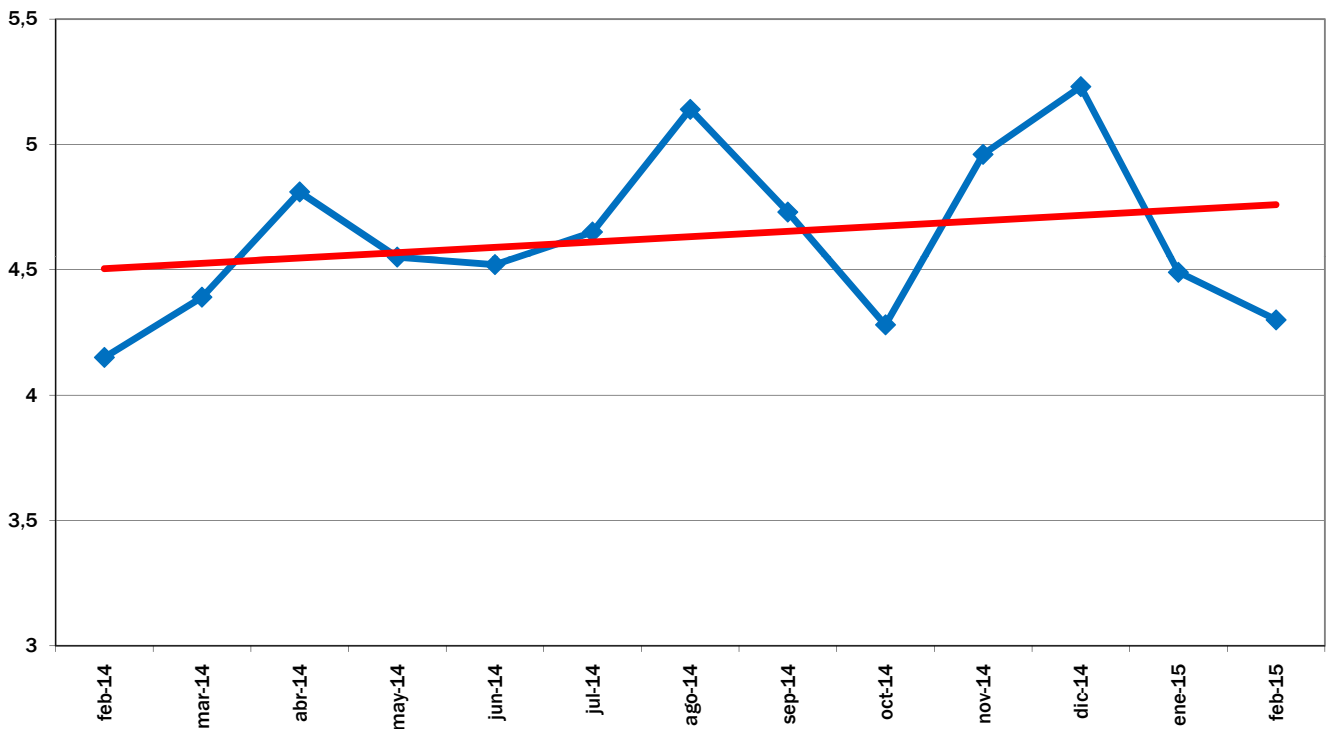

EVOLUCIÓN MES A MES

TENDENCIA ANUAL

EVOLUCIÓN DEL IPOD TOTAL 2008 - 2015

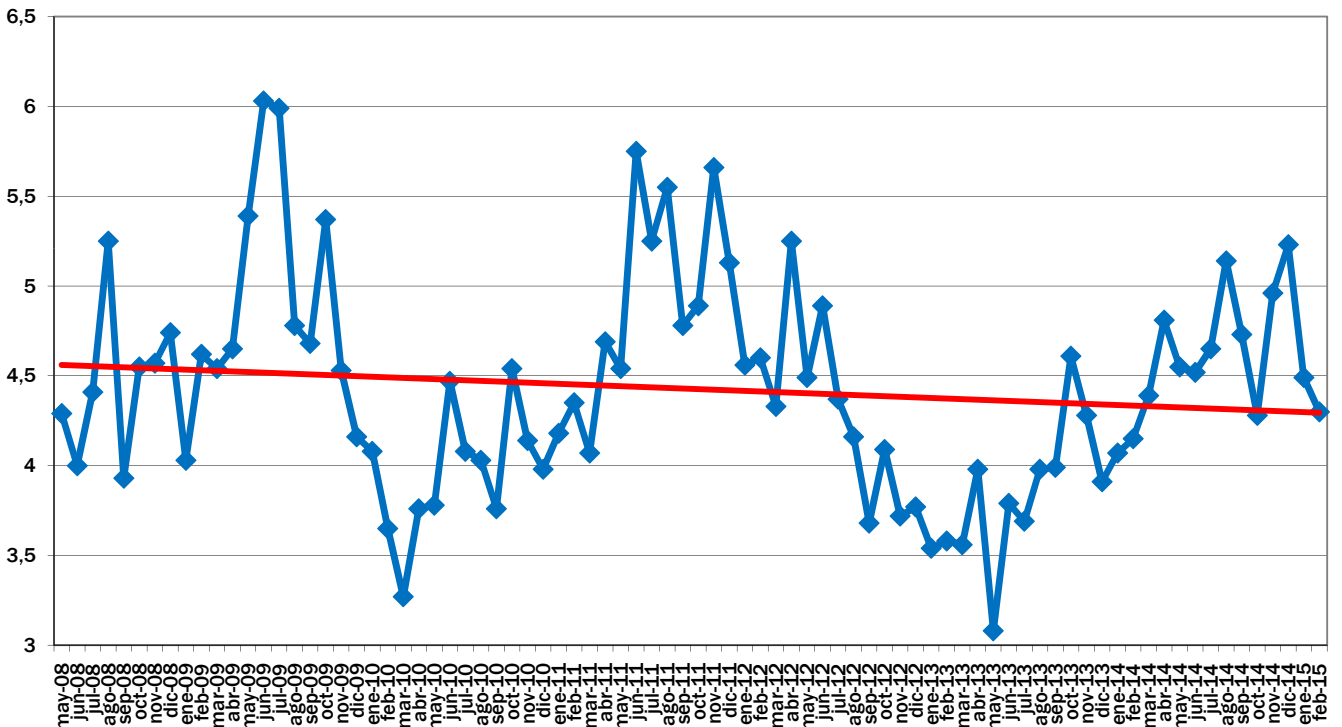

EVOLUCIÓN MES A MES

TENDENCIA INTERANUAL

Fuente de datos en origen: Coordinadora de Organizaciones de Agricultores y Ganaderos, COAG

Fuente de datos en destino: Unión de Consumidores de España, UCE.
Confederación Española de Amas de Casa, Consumidores y Usuarios, CEACCU

IPOD Marzo 2015

Índice de Precios en Origen y Destino de los alimentos

PRODUCTO	PRECIO ORIGEN (€/kg)	PRECIO DESTINO (€/kg)	DIFERENCIA PRECIO ORIGEN-DESTINO(1)	DIFERENCIA PORCENTUAL ORIGEN - DESTINO	IPOD
ACEITUNAS ENTAMADAS	0,85	4,53	5,33	433%	IPOD AGRÍCOLA 4,83
ACEITE OLIVA VIRGEN EXTRA*	3,27	3,82	1,17	17%	
PATATA	0,06	0,62	11,27	1027%	
CEBOLLA	0,26	1,01	3,88	288%	
AJO	0,82	5,29	6,45	545%	
REPOLLO	0,20	1,22	6,10	510%	
COLIFLOR	0,45	1,63	3,62	262%	
CALABACIN	0,82	2,54	3,10	210%	
CHAMPIÑÓN	1,16	3,71	3,20	220%	
BROCOLI	0,34	2,03	5,97	497%	
ALCACHOFA	0,79	2,41	3,05	205%	
ACELGA	0,58	1,85	3,19	219%	
BERENJENA	0,34	1,90	5,59	459%	
TOMATES DE ENSALADA	0,50	1,96	3,92	292%	
ZANAHORIA	0,43	1,02	2,37	137%	
PIMIENTO VERDE	1,05	2,31	2,20	120%	
PIMIENTO ROJO	1,40	2,06	1,47	47%	
PEPINO	0,55	1,80	3,27	227%	
LECHUGA*	0,24	0,90	3,75	275%	
AGUACATE	0,85	4,11	4,84	384%	
PLÁTANO	0,63	1,96	3,11	211%	
MANZANA	0,17	1,81	10,65	965%	
PERA	0,44	1,53	3,48	248%	
FRESA	1,10	3,78	3,44	244%	
MANDARINA	0,15	1,81	12,07	1107%	
NARANJA	0,18	1,28	7,11	611%	
LIMÓN	0,24	1,62	6,75	575%	
TERNERA 1ª	4,07	16,20	3,98	298%	IPOD GANADERO 3,11
CORDERO	3,07	11,21	3,65	265%	
POLLO*	1,22	2,92	2,39	139%	
CERDO*	1,25	5,21	4,17	220%	
CONEJO	1,63	5,29	3,25	508%	
HUEVOS M*	0,87	1,43	1,64	64%	
LECHE VACA	0,30	0,80	2,67	167%	IPOD GENERAL 4,47

* Lechuga(€/ud); Espárrago verde (€/manejo); Huevos €/docena); Ternera (kg/canal); Conejo kg/vivo; Cordero (kg/vivo de 25 kg y pascual 1ª); Cerdo (€/kg para 20kg) y pollo €/kg vivo; Aceituna entamadas; Cítricos (incluida recolección)

(1) - número de veces que se multiplica el precio de origen hasta que llega al consumidor.

(ver evolución IPOD en la siguiente página)

EVOLUCIÓN INTERANUAL DEL IPOD

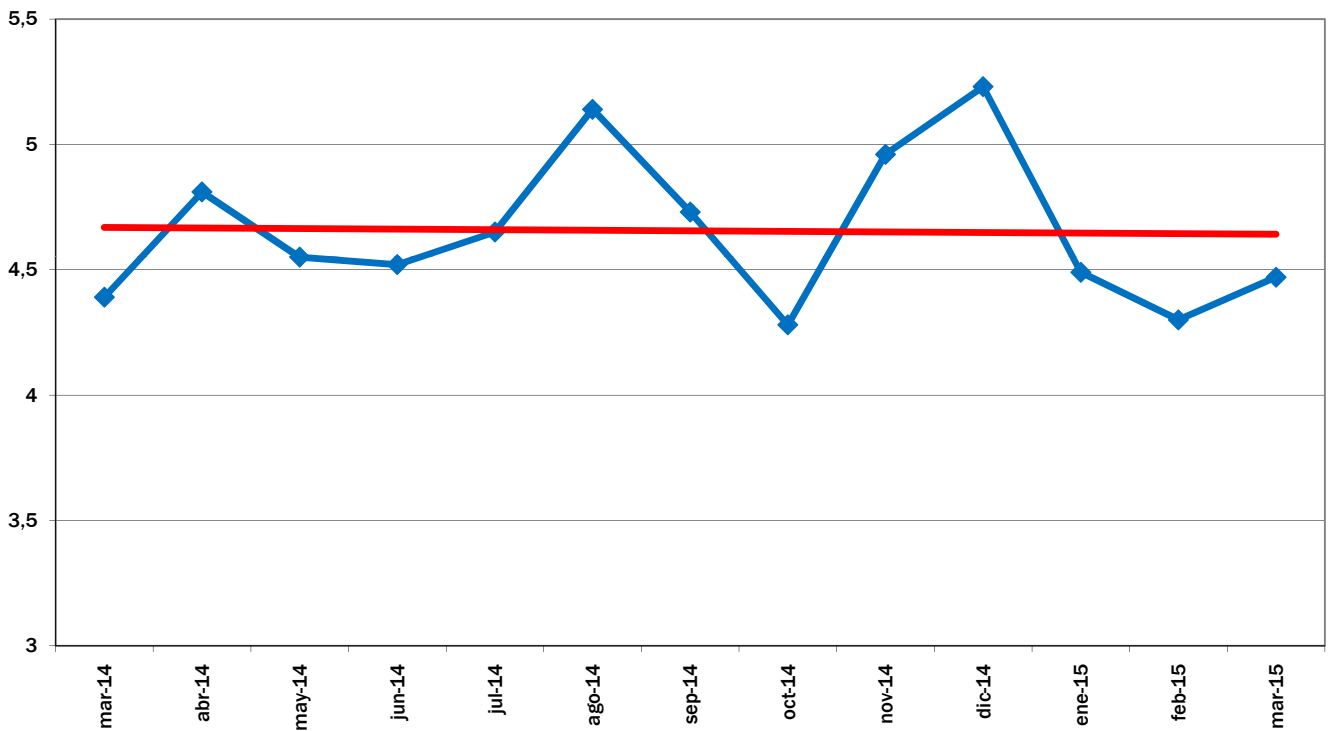

EVOLUCIÓN MES A MES

TENDENCIA ANUAL

EVOLUCIÓN DEL IPOD TOTAL 2008 - 2015

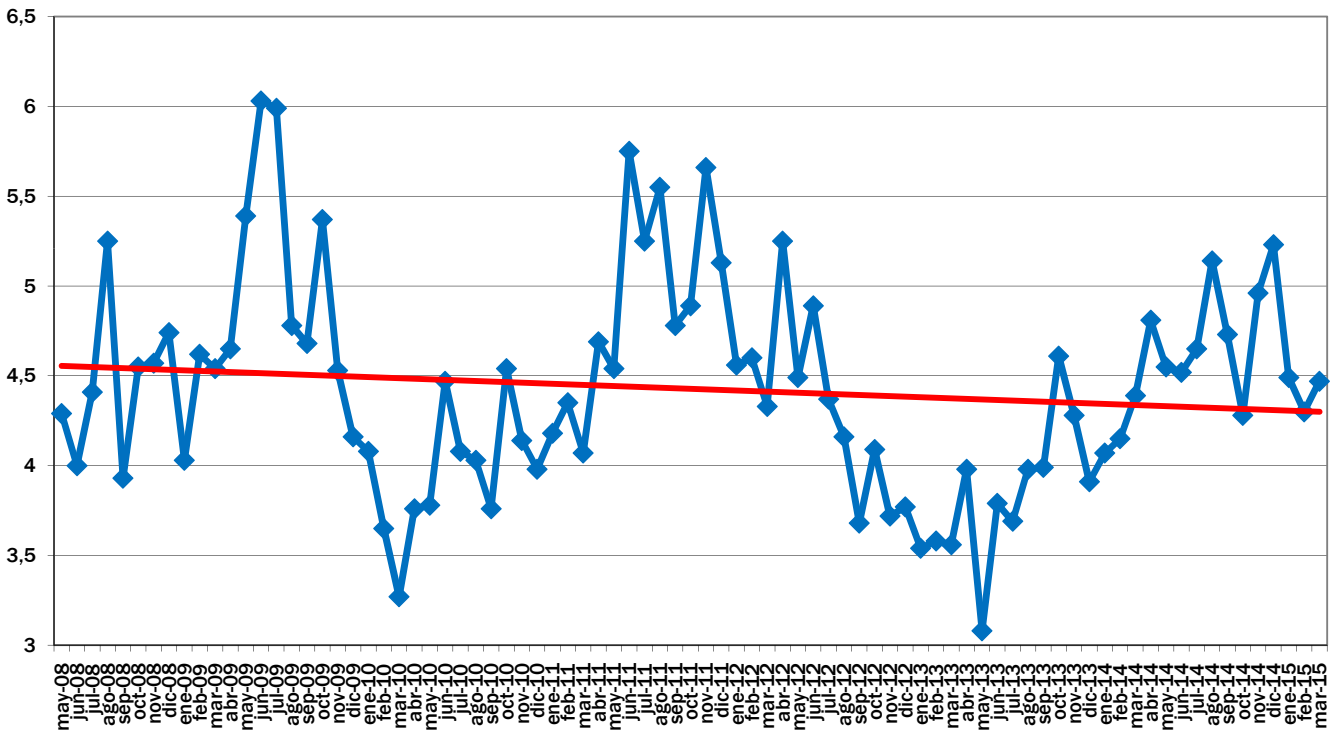

EVOLUCIÓN MES A MES

TENDENCIA INTERANUAL

Fuente de datos en origen: Coordinadora de Organizaciones de Agricultores y Ganaderos, COAG

Fuente de datos en destino: Unión de Consumidores de España, UCE.
Confederación Española de Amas de Casa, Consumidores y Usuarios, CEACCU

IPOD Abril 2015

Índice de Precios en Origen y Destino de los alimentos

PRODUCTO	PRECIO ORIGEN (€/kg)	PRECIO DESTINO (€/kg)	DIFERENCIA PRECIO ORIGEN-DESTINO(1)	DIFERENCIA PORCENTUAL ORIGEN - DESTINO	IPOD
ACEITUNAS ENTAMADAS	0,85	4,41	5,19	419%	IPOD AGRÍCOLA 4,76
ACEITE OLIVA VIRGEN EXTRA*	3,33	3,90	1,17	17%	
PATATA	0,06	0,62	10,33	933%	
CEBOLLA	0,40	1,02	2,55	155%	
AJO	0,84	5,26	6,26	526%	
REPOLLO	0,20	1,20	6,00	500%	
COLIFLOR	0,35	1,63	4,66	366%	
CALABACIN	0,45	2,19	4,87	387%	
CHAMPIÑÓN	1,16	3,62	3,12	212%	
ALCACHOFA	0,70	2,18	3,11	211%	
BROCOLI	0,40	2,04	5,10	410%	
ACELGA	0,50	1,76	3,52	252%	
BERENJENA	0,36	1,73	4,81	381%	
TOMATES DE ENSALADA	0,45	2,04	4,53	353%	
ZANAHORIA	0,46	1,04	2,26	126%	
PIMIENTO VERDE	0,87	2,39	2,75	175%	
PIMIENTO ROJO	1,30	2,48	1,91	91%	
PEPINO	0,38	1,79	4,71	371%	
LECHUGA*	0,24	0,91	3,79	279%	
AGUACATE	1,90	4,33	2,28	128%	
PLÁTANO	0,55	1,94	3,53	253%	
MANZANA	0,17	1,90	11,18	1018%	
PERA	0,45	1,54	3,42	242%	
FRESA	0,79	3,11	3,94	294%	
MANDARINA	0,13	1,62	12,46	1146%	
NARANJA	0,19	1,34	7,05	605%	
LIMÓN	0,42	1,64	3,90	290%	
TERNERA 1ª	4,02	16,22	4,03	303%	IPOD GANADERO 3,19
CORDERO	2,91	11,19	3,85	285%	
POLLO*	1,22	2,95	2,42	142%	
CERDO*	1,23	5,29	4,30	330%	
CONEJO	1,62	5,33	3,29	229%	
HUEVOS M*	0,88	1,42	1,61	61%	
LECHE VACA	0,29	0,80	2,81	181%	IPOD GENERAL 4,43

* Lechuga(€/ud); Espárrago verde (€/manejo); Huevos €/docena); Ternera (kg/canal); Conejo kg/vivo; Cordero (kg/vivo de 25 kg y pascual 1ª); Cerdo (€/kg para 20kg) y pollo €/kg vivo; Aceituna entamadas; Cítricos (incluida recolección)

(1) - número de veces que se multiplica el precio de origen hasta que llega al consumidor.

(ver evolución IPOD en la siguiente página)

EVOLUCIÓN INTERANUAL DEL IPOD

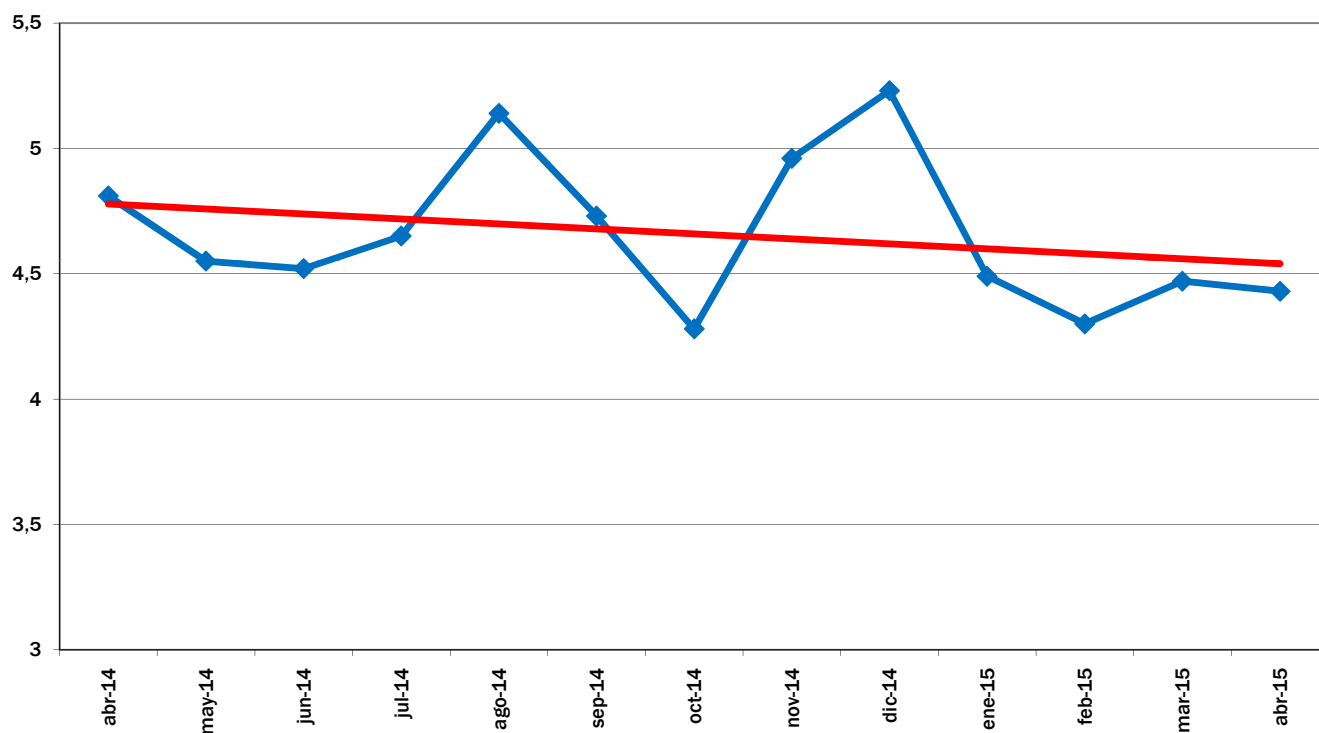

EVOLUCIÓN MES A MES

TENDENCIA ANUAL

EVOLUCIÓN DEL IPOD TOTAL 2008 - 2015

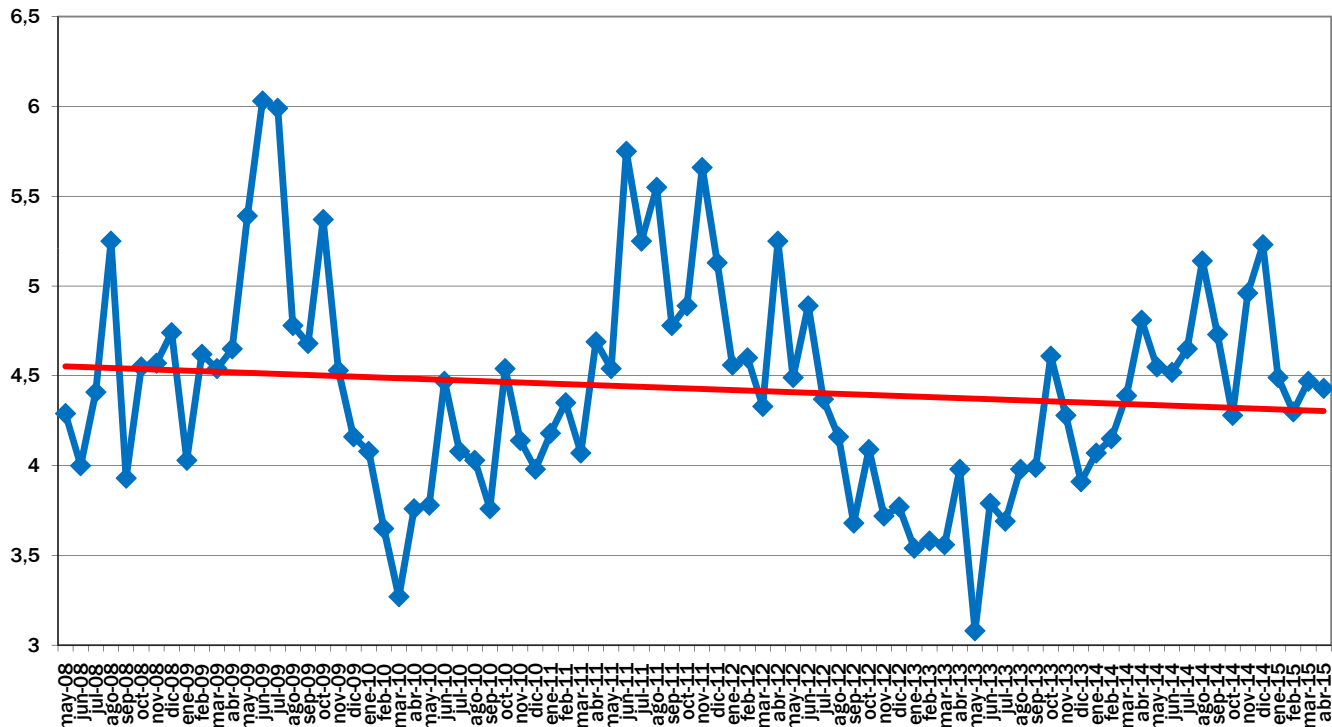

EVOLUCIÓN MES A MES

TENDENCIA INTERANUAL

Fuente de datos en origen: Coordinadora de Organizaciones de Agricultores y Ganaderos, COAG

Fuente de datos en destino: Unión de Consumidores de España, UCE.
Confederación Española de Amas de Casa, Consumidores y Usuarios, CEACCU

IPOD Mayo 2015

Índice de Precios en Origen y Destino de los alimentos

PRODUCTO	PRECIO ORIGEN (€/kg)	PRECIO DESTINO (€/kg)	DIFERENCIA PRECIO ORIGEN-DESTINO(1)	DIFERENCIA PORCENTUAL ORIGEN - DESTINO	IPOD
ACEITUNAS ENTAMADAS	0,88	4,39	4,99	399%	IPOD AGRÍCOLA 4,42
ACEITE OLIVA VIRGEN EXTRA*	3,54	3,95	1,12	12%	
PATATA	0,23	0,64	2,78	178%	
CEBOLLA	0,32	1,03	3,22	222%	
AJO	0,89	5,23	5,88	488%	
REPOLLO	0,20	1,19	5,95	495%	
COLIFLOR	0,48	1,55	3,23	223%	
CALABACIN	0,16	1,69	10,56	956%	
CHAMPIÑÓN	1,15	3,61	3,14	214%	
ALCACHOFA	0,66	2,14	3,24	224%	
BROCOLI	0,42	2,01	4,79	379%	
ACELGA	0,27	1,77	6,56	556%	
BERENJENA	0,25	1,62	6,48	548%	
TOMATES DE ENSALADA	0,37	2,02	5,46	446%	
ZANAHORIA	0,44	1,04	2,36	136%	
PIMIENTO VERDE	0,81	2,46	3,04	204%	
PIMIENTO ROJO	1,39	2,79	2,01	101%	
PEPINO	0,24	1,63	6,79	579%	
LECHUGA*	0,11	0,90	8,18	718%	
PLÁTANO	0,55	1,95	3,55	255%	
PERA	0,60	1,54	2,57	157%	
CEREZA	2,80	8,44	3,01	201%	
MELOCOTON	0,80	3,29	4,11	311%	
NECTARINA	0,85	3,16	3,72	272%	
SANDÍA	0,50	1,37	2,74	174%	
MELÓN	0,36	2,04	5,67	467%	
NARANJA	0,25	1,37	5,48	448%	
LIMÓN	0,52	1,71	3,29	229%	
TERNERA 1ª	3,93	16,10	4,10	310%	IPOD GANADERO 3,28
CORDERO	2,83	11,07	3,91	291%	
POLLO*	1,17	2,96	2,53	153%	
CERDO*	1,20	5,29	4,41	341%	
CONEJO	1,53	5,31	3,47	247%	
HUEVOS M*	0,83	1,42	1,71	71%	
LECHE VACA	0,28	0,79	2,82	182%	

* Lechuga(€/ud); Espárrago verde (€/manejo); Huevos €/docena); Ternera (kg/canal); Conejo kg/vivo; Cordero (kg/vivo de 24 kg y pascual 1ª); Cerdo (€/kg para 20kg) y pollo €/kg vivo; Aceituna entamadas; Cítricos (incluida recolección)

(1) - número de veces que se multiplica el precio de origen hasta que llega al consumidor.

**IPOD
GENERAL
4,20**

(ver evolución IPOD en la siguiente página)

EVOLUCIÓN INTERANUAL DEL IPOD

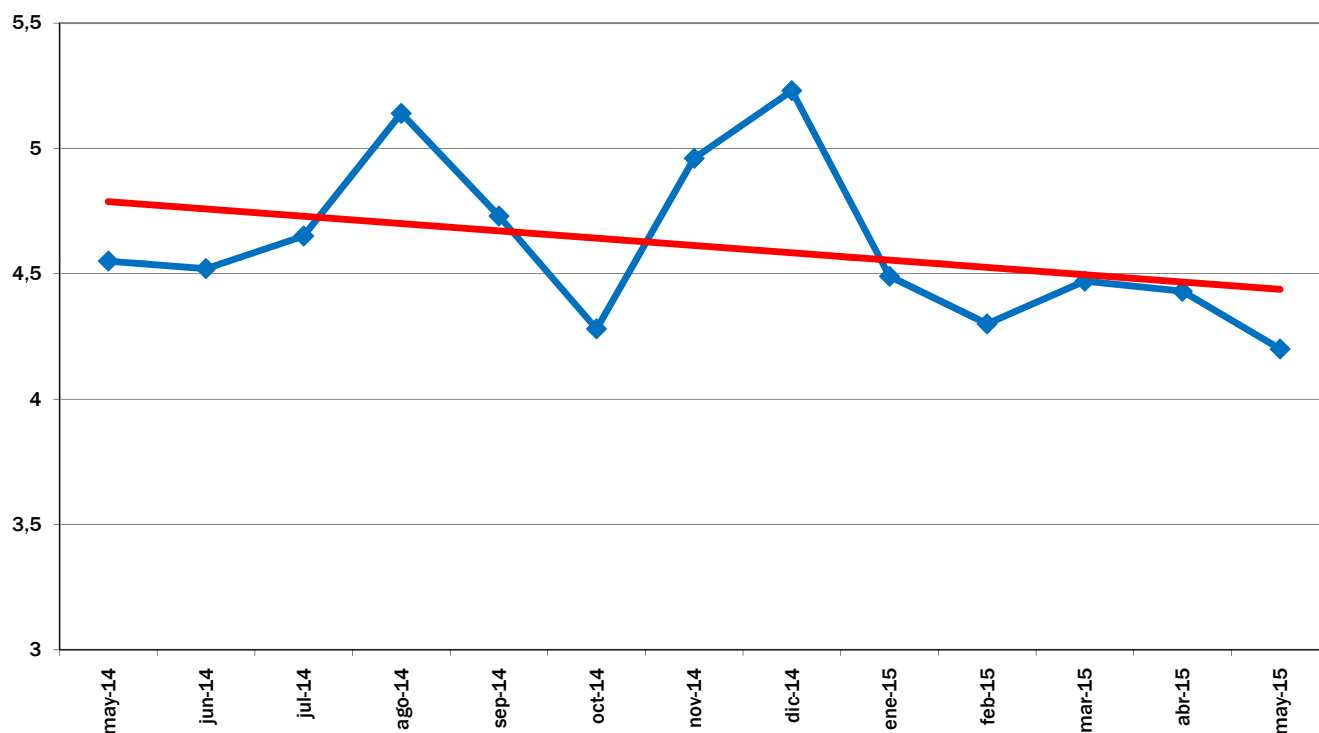

EVOLUCIÓN MES A MES

TENDENCIA ANUAL

EVOLUCIÓN DEL IPOD TOTAL 2008 - 2015

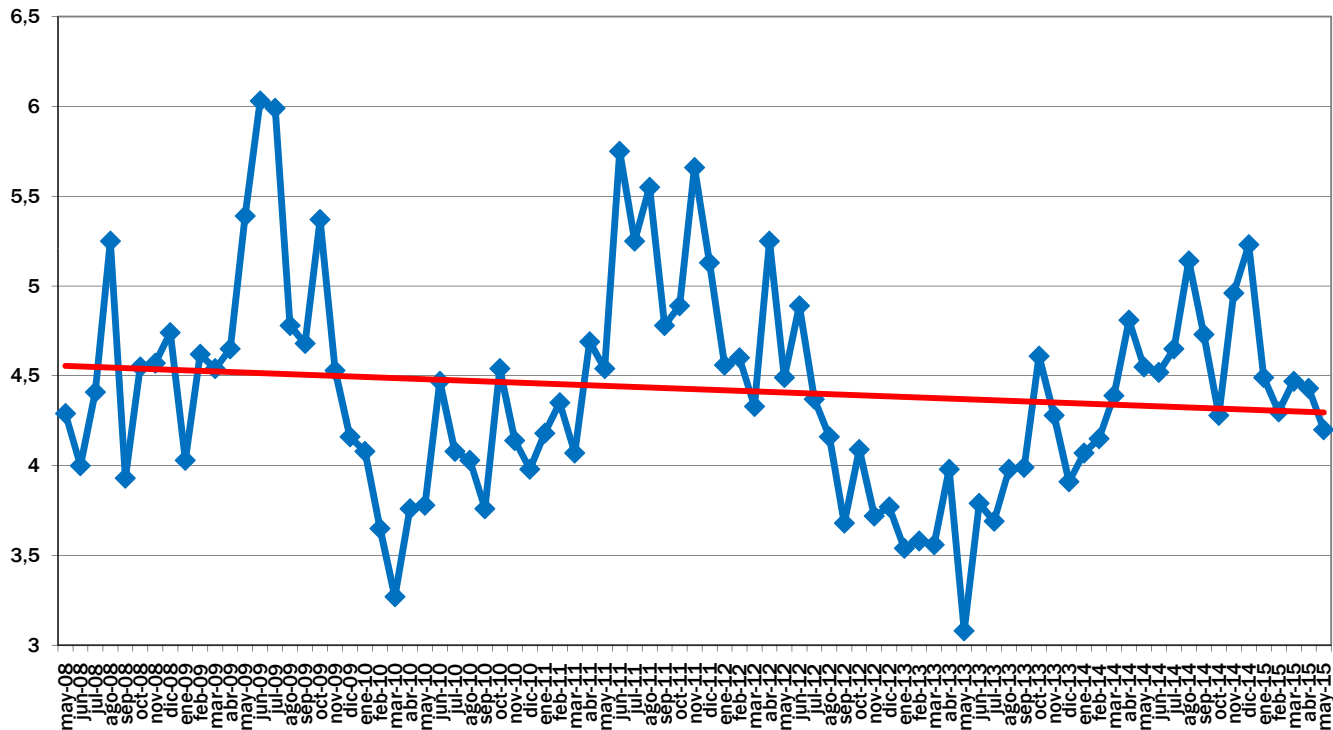

EVOLUCIÓN MES A MES

TENDENCIA INTERANUAL

Fuente de datos en origen: Coordinadora de Organizaciones de Agricultores y Ganaderos, COAG

Fuente de datos en destino: Unión de Consumidores de España, UCE.
Confederación Española de Amas de Casa, Consumidores y Usuarios, CEACCU

IPOD Junio 2015

Índice de Precios en Origen y Destino de los alimentos

PRODUCTO	PRECIO ORIGEN (€/kg)	PRECIO DESTINO (€/kg)	DIFERENCIA PRECIO ORIGEN-DESTINO(1)	DIFERENCIA PORCENTUAL ORIGEN - DESTINO	IPOD
ACEITUNAS ENTAMADAS	0,88	4,40	5,00	400%	IPOD AGRÍCOLA 5,22
ACEITE OLIVA VIRGEN EXTRA*	3,57	4,04	1,13	13%	
PATATA	0,20	0,66	3,30	230%	
CEBOLLA	0,25	1,03	4,12	312%	
AJO	0,97	5,26	5,42	442%	
REPOLLO	0,16	1,21	7,56	656%	
COLIFLOR	0,53	1,48	2,79	179%	
CALABACIN	0,20	1,42	7,10	610%	
CHAMPIÑÓN	1,17	3,63	3,10	210%	
BROCOLI	0,46	2,08	4,52	352%	
ACELGA	0,40	1,79	4,48	348%	
BERENJENA	0,31	1,56	5,03	403%	
TOMATES DE ENSALADA	0,38	1,95	5,13	413%	
ZANAHORIA	0,41	1,02	2,49	149%	
PIMIENTO VERDE	0,49	2,23	4,55	355%	
PIMIENTO ROJO	0,55	2,56	4,65	365%	
PEPINO	0,18	1,47	8,17	717%	
LECHUGA*	0,10	0,89	8,90	790%	
PLÁTANO	0,64	1,93	3,02	202%	
MELÓN	0,17	1,76	10,35	935%	
SANDÍA	0,10	1,18	11,80	1080%	
MELOCOTÓN	0,40	2,58	6,45	545%	
NECTARINA	0,40	2,42	6,05	505%	
CIRUELA	0,52	2,84	5,46	446%	
ALBARICOQUE	0,70	3,00	4,29	329%	
CEREZA	2,02	4,40	2,18	118%	
NARANJA	0,25	1,45	5,80	480%	
LIMÓN	0,52	1,76	3,38	238%	
TERNERA 1ª	3,87	16,11	4,16	316%	IPOD GANADERO 3,28
CORDERO	2,62	10,88	4,15	315%	
POLLO*	1,24	2,96	2,39	139%	
CERDO*	1,25	5,31	4,25	325%	
CONEJO	1,49	5,24	3,52	252%	
HUEVOS M*	0,86	1,42	1,65	65%	
LECHE VACA	0,28	0,79	2,82	182%	

* Lechuga(€/ud); Espárrago verde (€/manejo); Huevos €/docena); Ternera (kg/canal); Conejo kg/vivo; Cordero (kg/vivo de 24 kg y pascual 1ª); Cerdo (€/kg para 20kg) y pollo €/kg vivo; Aceituna entamadas; Cítricos (incluida recolección)

(1) - número de veces que se multiplica el precio de origen hasta que llega al consumidor.

**IPOD
GENERAL
4,83**

(ver evolución IPOD en la siguiente página)

EVOLUCIÓN INTERANUAL DEL IPOD

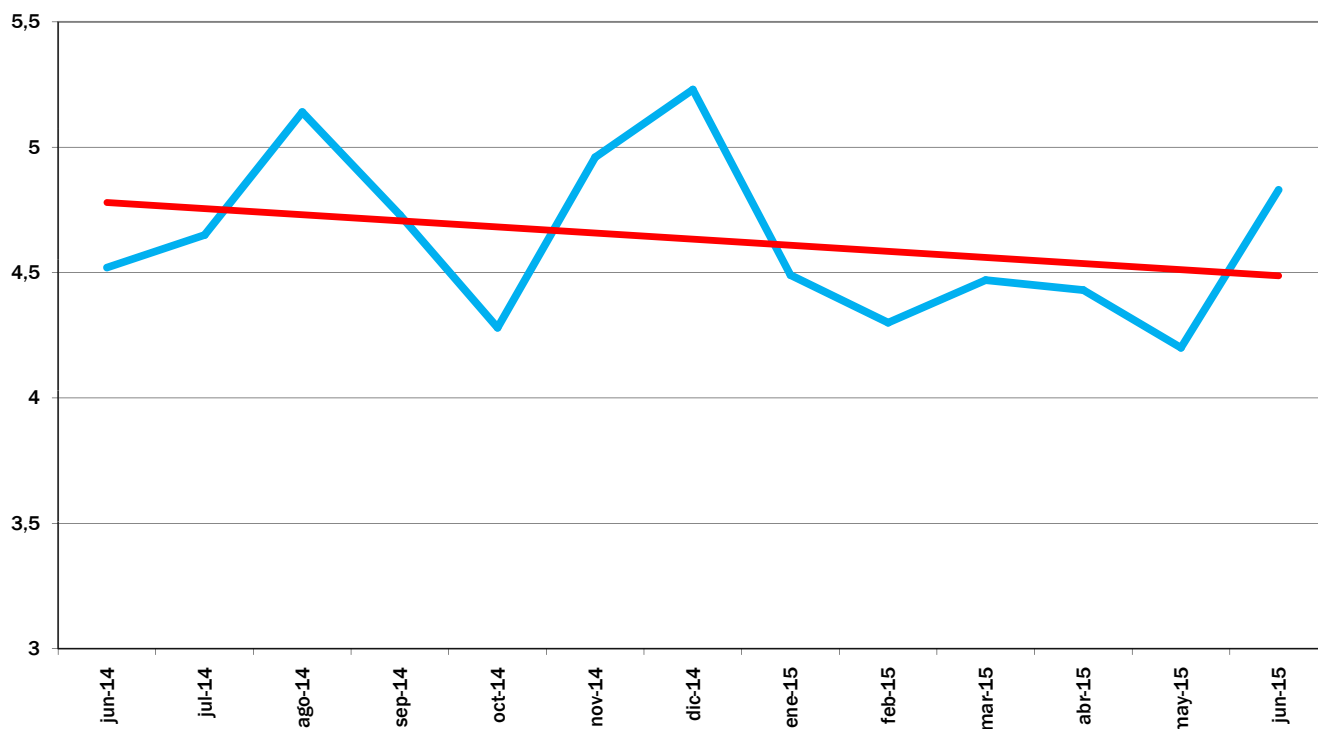

EVOLUCIÓN MES A MES

TENDENCIA ANUAL

EVOLUCIÓN DEL IPOD TOTAL 2008 - 2015

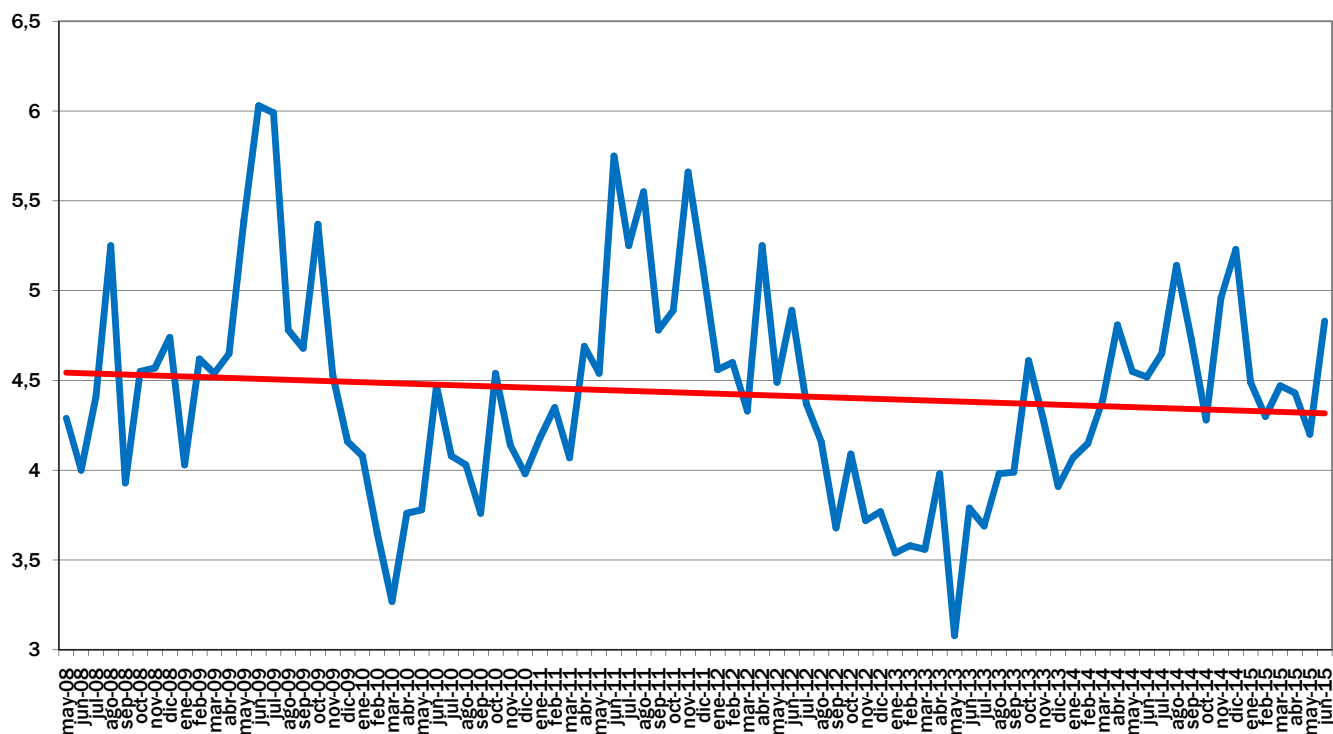

EVOLUCIÓN MES A MES

TENDENCIA INTERANUAL

Fuente de datos en origen: Coordinadora de Organizaciones de Agricultores y Ganaderos, COAG

Fuente de datos en destino: Unión de Consumidores de España, UCE.
Confederación Española de Amas de Casa, Consumidores y Usuarios, CEACCU

IPOD Julio 2015

Índice de Precios en Origen y Destino de los alimentos

PRODUCTO	PRECIO ORIGEN (€/kg)	PRECIO DESTINO (€/kg)	DIFERENCIA PRECIO ORIGEN-DESTINO(1)	DIFERENCIA PORCENTUAL ORIGEN - DESTINO	IPOD
ACEITUNAS ENTAMADAS	0,89	4,41	4,96	396%	IPOD AGRÍCOLA 4,55
ACEITE OLIVA VIRGEN EXTRA*	3,72	4,13	1,11	11%	
PATATA	0,19	0,70	3,68	268%	
AJO	0,97	5,24	5,40	440%	
CEBOLLA	0,26	1,02	3,92	292%	
REPOLLO	0,13	1,19	9,15	815%	
COLIFLOR	0,39	1,49	3,82	282%	
BROCOLI	0,36	2,11	5,93	493%	
CALABACIN	0,39	1,37	3,51	251%	
ACELGA	0,40	1,76	4,40	340%	
CHAMPIÑÓN	1,25	3,58	2,86	186%	
BERENJENA	0,31	1,53	4,94	394%	
TOMATES DE ENSALADA	0,39	1,86	4,77	377%	
ZANAHORIA	0,50	1,00	2,00	100%	
PIMIENTO VERDE	0,44	1,96	4,45	345%	
PIMIENTO ROJO	0,50	2,37	4,74	374%	
PEPINO	0,36	1,36	3,78	278%	
LECHUGA*	0,19	0,89	4,68	368%	
PLÁTANO	0,55	1,91	3,47	247%	
MELÓN	0,18	1,40	7,78	678%	
SANDÍA	0,12	0,89	7,42	642%	
MELOCOTÓN	0,35	1,94	5,54	454%	
NECTARINA	0,35	1,95	5,57	457%	
CIRUELA	0,55	2,44	4,44	344%	
ALBARICOQUE	0,70	2,69	3,84	284%	
CEREZA	1,90	3,80	2,00	100%	
TERNERA 1ª	3,84	16,28	4,24	324%	
CORDERO	2,88	10,80	3,75	275%	
POLLO*	1,32	2,98	2,26	126%	
CERDO*	1,28	5,32	4,16	316%	
CONEJO	1,14	5,22	4,58	358%	
HUEVOS M*	0,86	1,41	1,64	64%	
LECHE VACA	0,28	0,79	2,82	182%	
<p>* Lechuga(€/ud); Espárrago verde (€/manejo); Huevos €/docena); Ternera (kg/canal); Conejo kg/vivo; Cordero (kg/vivo de 24 kg y pascual 1ª); Cerdo (€/kg para 20kg) y pollo €/kg vivo; Aceituna entamadas; Cítricos (incluida recolección)</p>					IPOD GENERAL 4,29

(1) - número de veces que se multiplica el precio de origen hasta que llega al consumidor.

(ver evolución IPOD en la siguiente página)

EVOLUCIÓN INTERANUAL DEL IPOD

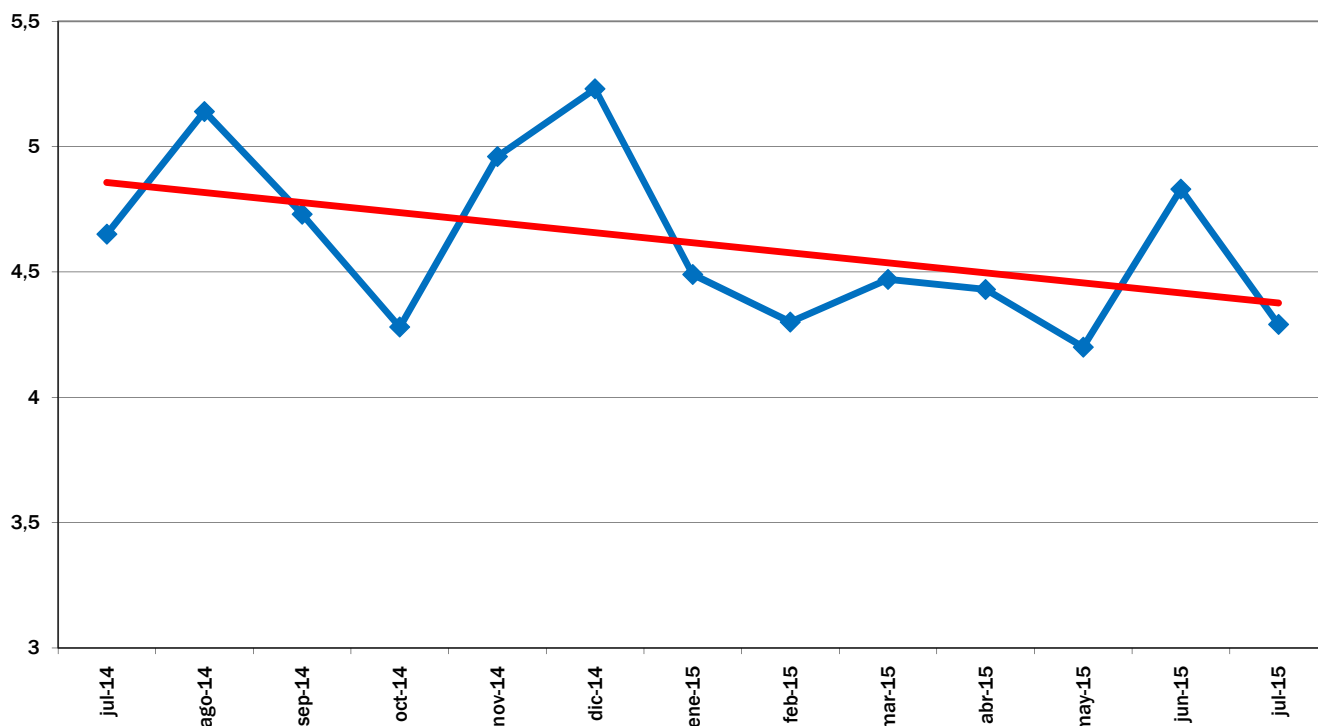

EVOLUCIÓN MES A MES

TENDENCIA ANUAL

EVOLUCIÓN DEL IPOD TOTAL 2008 - 2015

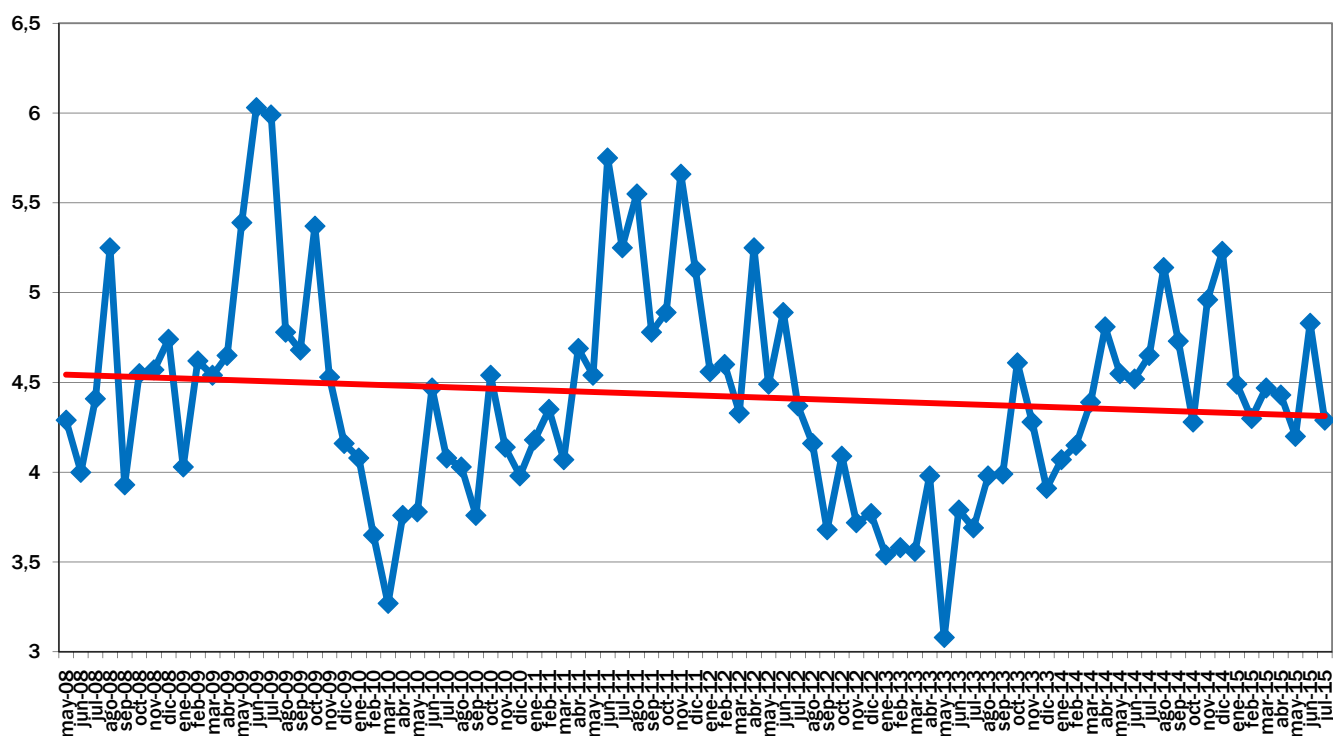

EVOLUCIÓN MES A MES

TENDENCIA INTERANUAL

Fuente de datos en origen: Coordinadora de Organizaciones de Agricultores y Ganaderos, COAG

Fuente de datos en destino: Unión de Consumidores de España, UCE.
Confederación Española de Amas de Casa, Consumidores y Usuarios, CEACCU

IPOD Agosto 2015

Índice de Precios en Origen y Destino de los alimentos

PRODUCTO	PRECIO ORIGEN (€/kg)	PRECIO DESTINO (€/kg)	DIFERENCIA PRECIO ORIGEN-DESTINO(1)	DIFERENCIA PORCENTUAL ORIGEN - DESTINO	IPOD
ACEITUNAS ENTAMADAS	0,89	4,42	4,97	397%	IPOD AGRÍCOLA 4,22
ACEITE OLIVA VIRGEN EXTRA*	4,03	4,19	1,04	4%	
PATATA	0,15	0,71	4,73	373%	
AJO	0,97	5,21	5,37	437%	
CEBOLLA	0,26	1,01	3,88	288%	
REPOLLO	0,17	1,16	6,82	582%	
COLIFLOR	0,49	1,59	3,24	224%	
CALABACIN	0,39	1,38	3,54	254%	
CHAMPIÑÓN	1,32	3,52	2,67	167%	
ACELGA	0,40	1,74	4,35	335%	
BERENJENA	0,47	1,68	3,57	257%	
TOMATES DE ENSALADA	0,47	1,86	3,96	296%	
ZANAHORIA	0,50	0,98	1,96	96%	
PIMIENTO VERDE	0,32	1,89	5,91	491%	
PIMIENTO ROJO	0,48	2,25	4,69	369%	
PEPINO	0,36	1,43	3,97	297%	
LECHUGA*	0,16	0,89	5,56	456%	
PLÁTANO	0,48	1,91	3,98	298%	
MELÓN	0,20	1,27	6,35	535%	
SANDÍA	0,14	0,83	5,93	493%	
MELOCOTÓN	0,33	1,47	4,45	345%	
NECTARINA	0,36	1,79	4,97	397%	
CIRUELA	0,70	2,17	3,10	210%	
CEREZA	1,90	4,09	2,15	115%	
TERNERA 1ª	3,77	16,17	4,29	329%	IPOD GANADERO 3,21
CORDERO	3,15	10,88	3,45	245%	
POLLO*	1,37	2,97	2,17	117%	
CERDO*	1,24	5,31	4,28	328%	
CONEJO	1,33	5,18	3,89	289%	
HUEVOS M*	0,90	1,42	1,58	58%	
LECHE VACA	0,28	0,78	2,79	179%	

* Lechuga(€/ud); Espárrago verde (€/manejo); Huevos €/docena); Ternera (kg/canal); Conejo kg/vivo; Cordero (kg/vivo de 24 kg y pascual 1ª); Cerdo (€/kg para 20kg) y pollo €/kg vivo; Aceituna entamadas; Cítricos (incluida recolección)

**IPOD
GENERAL
3,99**

(1) - número de veces que se multiplica el precio de origen hasta que llega al consumidor.

(ver evolución IPOD en la siguiente página)

EVOLUCIÓN INTERANUAL DEL IPOD

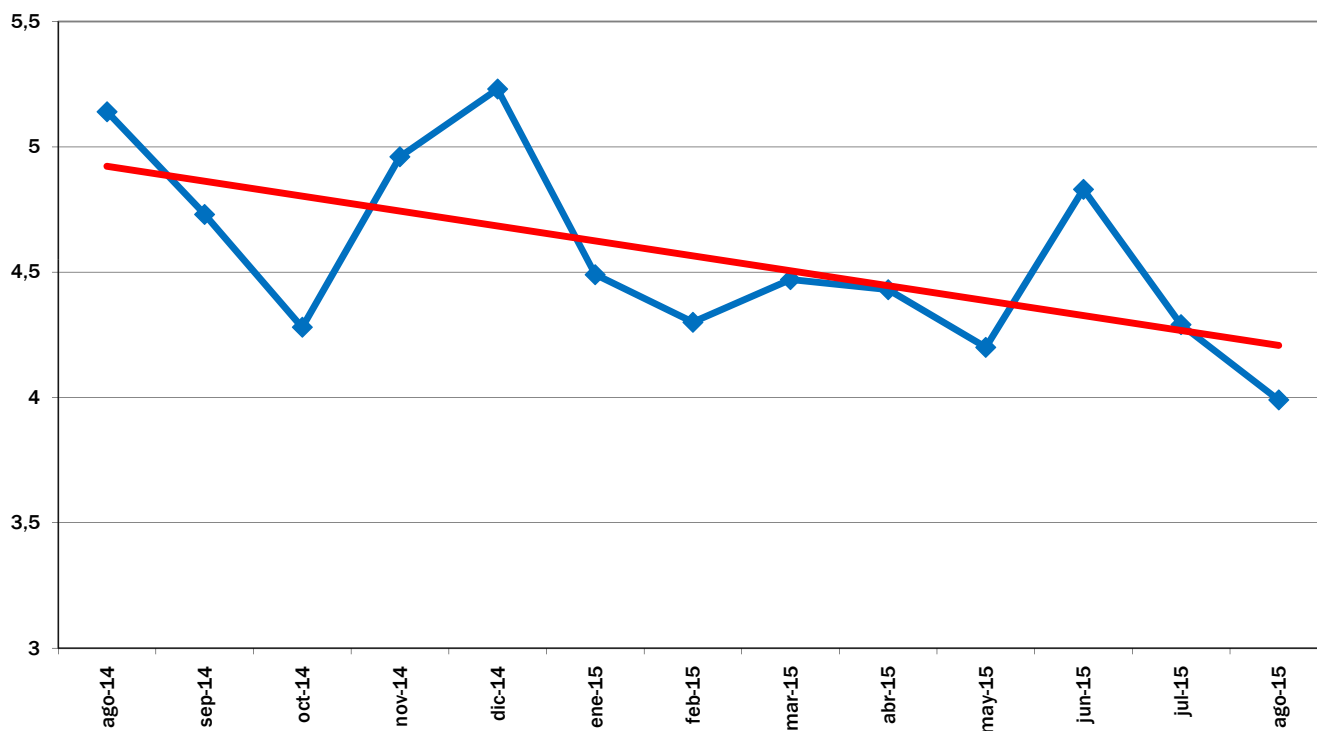

EVOLUCIÓN MES A MES

TENDENCIA ANUAL

EVOLUCIÓN DEL IPOD TOTAL 2008 - 2015

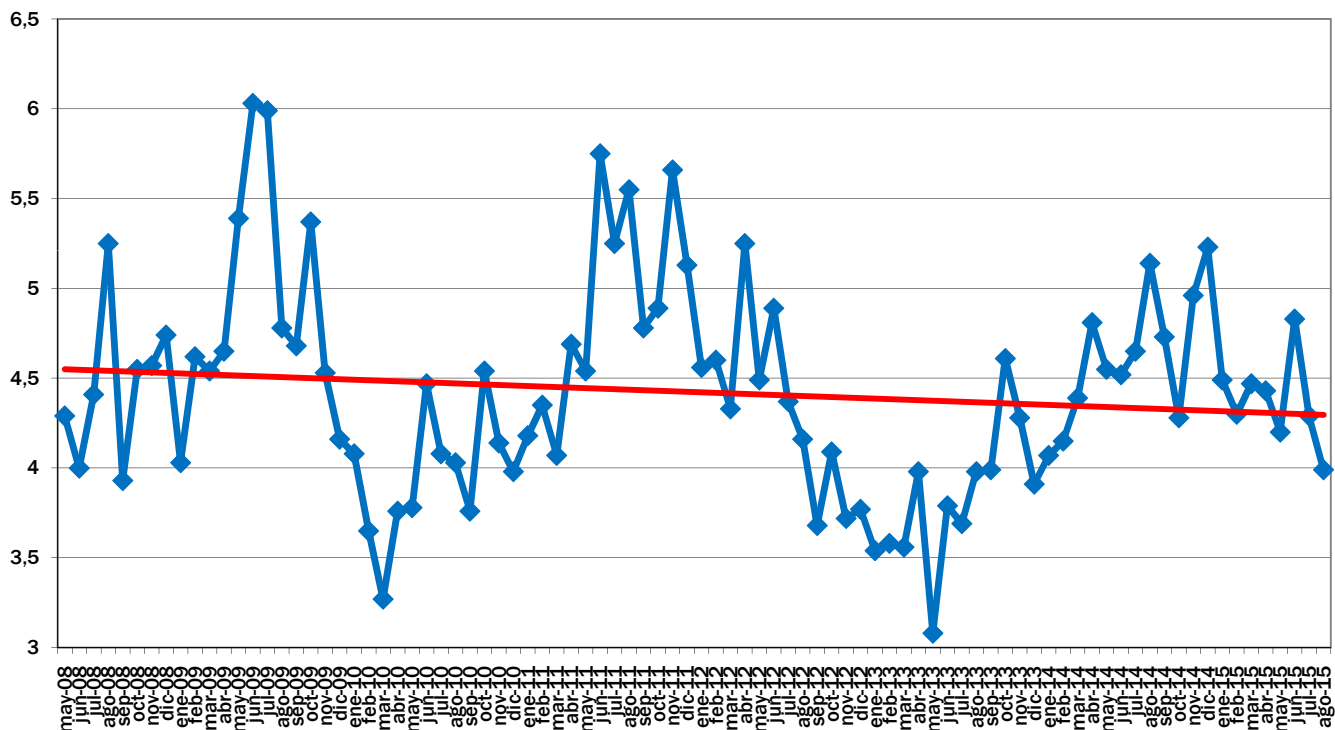

EVOLUCIÓN MES A MES

TENDENCIA INTERANUAL

Fuente de datos en origen: Coordinadora de Organizaciones de Agricultores y Ganaderos, COAG

Fuente de datos en destino: Unión de Consumidores de España, UCE.
Confederación Española de Amas de Casa, Consumidores y Usuarios, CEACCU

IPOD Septiembre 2015

Índice de Precios en Origen y Destino de los alimentos

PRODUCTO	PRECIO ORIGEN (€/kg)	PRECIO DESTINO (€/kg)	DIFERENCIA PRECIO ORIGEN-DESTINO(1)	DIFERENCIA PORCENTUAL ORIGEN - DESTINO	IPOD
ACEITUNAS EN VERDE*	0,74	4,24	5,73	473%	IPOD AGRÍCOLA 3,73
ACEITE OLIVA VIRGEN EXTRA*	3,96	4,47	1,13	13%	
PATATA	0,24	0,72	3,00	200%	
AJO	1,02	5,19	5,09	409%	
CEBOLLA	0,30	1,01	3,37	237%	
REPOLLO	0,28	1,31	4,68	368%	
COLIFLOR	0,72	1,97	2,74	174%	
CALABACIN	0,34	1,61	4,74	374%	
CHAMPIÑON	1,33	3,52	2,65	165%	
ALCACHOFA	1,40	3,03	2,16	116%	
ACELGA	0,50	1,94	3,88	288%	
BROCOLI	0,89	2,68	3,01	201%	
BERENJENA	0,44	1,98	4,50	350%	
TOMATES DE ENSALADA	0,84	2,39	2,85	185%	
ZANAHORIA	0,40	1,01	2,53	153%	
PIMIENTO VERDE	0,54	2,16	4,00	300%	
PIMIENTO ROJO	0,56	2,62	4,68	368%	
PEPINO	0,40	1,46	3,65	265%	
LECHUGA*	0,25	0,96	3,84	284%	
PLÁTANO	0,48	1,99	4,15	315%	
MELÓN	0,19	1,18	6,21	521%	
SANDÍA	0,31	0,81	2,61	161%	
MELOCOTÓN	0,42	1,80	4,29	329%	
NECTARINA	0,44	1,75	3,98	298%	
CIRUELA	0,72	1,89	2,63	163%	
MANZANA	0,55	1,76	3,20	220%	
PERA	0,55	1,57	2,85	185%	
UVA DE MESA	0,45	2,54	5,64	464%	
LIMÓN	0,56	2,39	4,27	327%	
TERNERA 1ª	3,79	15,92	4,20	320%	IPOD GANADERO 3,17
CORDERO	3,36	11,04	3,29	229%	
POLLO*	1,31	2,97	2,27	127%	
CERDO*	1,19	5,26	4,42	270%	
CONEJO	1,42	5,23	3,68	481%	
HUEVOS M*	0,90	1,41	1,57	57%	
LECHE VACA	0,28	0,77	2,75	175%	

* Lechuga(€/ud); Espárrago verde (€/manejo); Huevos €/docena); Ternera (kg/canal); Conejo kg/vivo; Cordero (kg/vivo de 24 kg y pascual 1ª); Cerdo (€/kg para 20kg) y pollo €/kg vivo; Aceituna entamadas; Cítricos (incluida recolección)

**IPOD GENERAL
3,62**

(1) - número de veces que se multiplica el precio de origen hasta que llega al consumidor.

(ver evolución IPOD en la siguiente página)

EVOLUCIÓN INTERANUAL DEL IPOD

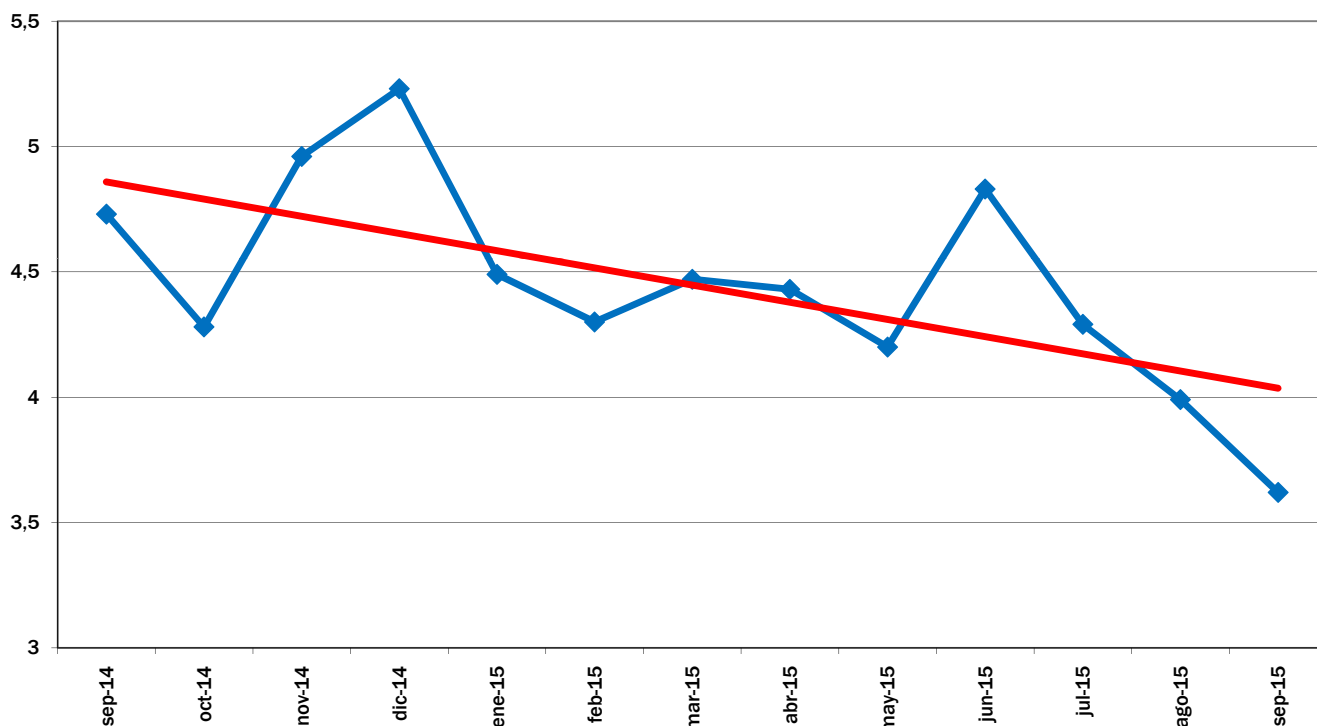

EVOLUCIÓN MES A MES

TENDENCIA ANUAL

EVOLUCIÓN DEL IPOD TOTAL 2008 - 2015

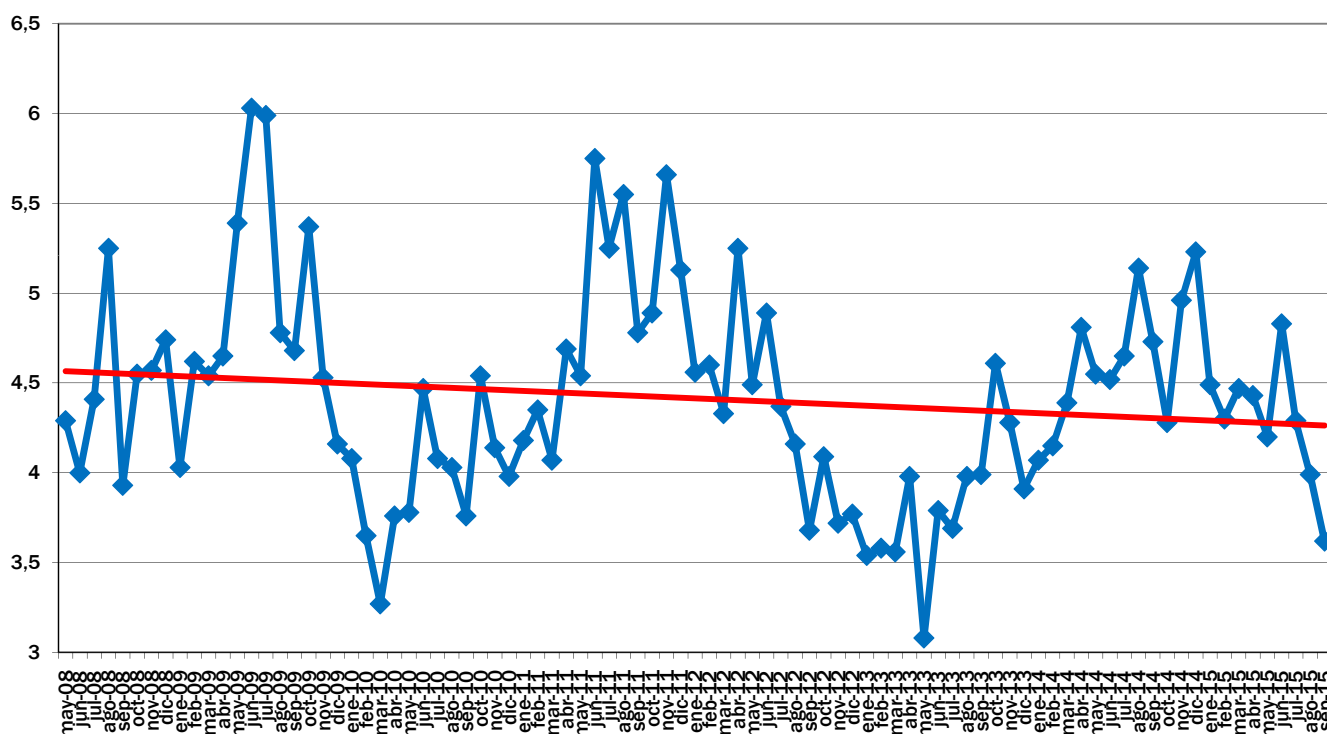

EVOLUCIÓN MES A MES

TENDENCIA INTERANUAL

Fuente de datos en origen: Coordinadora de Organizaciones de Agricultores y Ganaderos, COAG

Fuente de datos en destino: Unión de Consumidores de España, UCE.
Confederación Española de Amas de Casa, Consumidores y Usuarios, CEACCU

IPOD Octubre 2015

Índice de Precios en Origen y Destino de los alimentos

PRODUCTO	PRECIO ORIGEN (€/kg)	PRECIO DESTINO (€/kg)	DIFERENCIA PRECIO ORIGEN-DESTINO(1)	DIFERENCIA PORCENTUAL ORIGEN - DESTINO	IPOD
PATATA	0,19	0,72	3,79	279%	IPOD AGRÍCOLA 3,81
AJO	1,02	5,14	5,04	404%	
CEBOLLA	0,30	1,02	3,40	240%	
REPOLLO	0,26	1,32	5,08	408%	
COLIFLOR	0,62	1,92	3,10	210%	
CALABACIN	0,80	1,59	1,99	99%	
CHAMPIÑON	1,23	3,47	2,82	182%	
ALCACHOFA	0,65	3,25	5,00	400%	
ACELGA	0,52	1,92	3,69	269%	
BROCOLI	0,52	2,48	4,77	377%	
BERENJENA	0,55	1,84	3,35	235%	
TOMATES DE ENSALADA	0,85	2,39	2,81	181%	
ZANAHORIA	0,40	1,00	2,50	150%	
PIMIENTO VERDE	0,46	2,11	4,59	359%	
PIMIENTO ROJO	0,50	2,64	5,28	428%	
PEPINO	0,44	1,41	3,20	220%	
LECHUGA*	0,21	0,96	4,57	357%	
PLÁTANO	0,48	2,09	4,35	335%	
MELÓN	0,19	1,29	6,79	579%	
SANDÍA	0,31	0,86	2,77	177%	
MELOCOTÓN	0,55	1,94	3,53	253%	
MANZANA	0,50	1,76	3,52	252%	
PERA	0,50	1,57	3,14	214%	
UVA DE MESA	0,72	2,55	3,54	254%	
LIMÓN	0,90	2,27	2,52	152%	
TERNERA 1ª	3,74	15,99	4,28	328%	IPOD GANADERO 3,10
CORDERO	3,39	11,14	3,29	229%	
POLLO*	1,31	2,96	2,26	126%	
CERDO*	1,10	5,28	4,80	380%	
CONEJO	1,73	5,25	3,03	203%	
HUEVOS M*	1,06	1,42	1,34	34%	
LECHE VACA	0,28	0,76	2,71	171%	

* Lechuga(€/ud); Espárrago verde (€/manejo); Huevos €/docena); Ternera (kg/canal); Conejo kg/vivo; Cordero (kg/vivo de 24 kg y pascual 1ª); Cerdo (€/kg para 20kg) y pollo €/kg vivo; Aceituna entamadas; Cítricos (incluida recolección)

**IPOD GENERAL
3,65**

(1) - número de veces que se multiplica el precio de origen hasta que llega al consumidor.

(ver evolución IPOD en la siguiente página)

EVOLUCIÓN INTERANUAL DEL IPOD

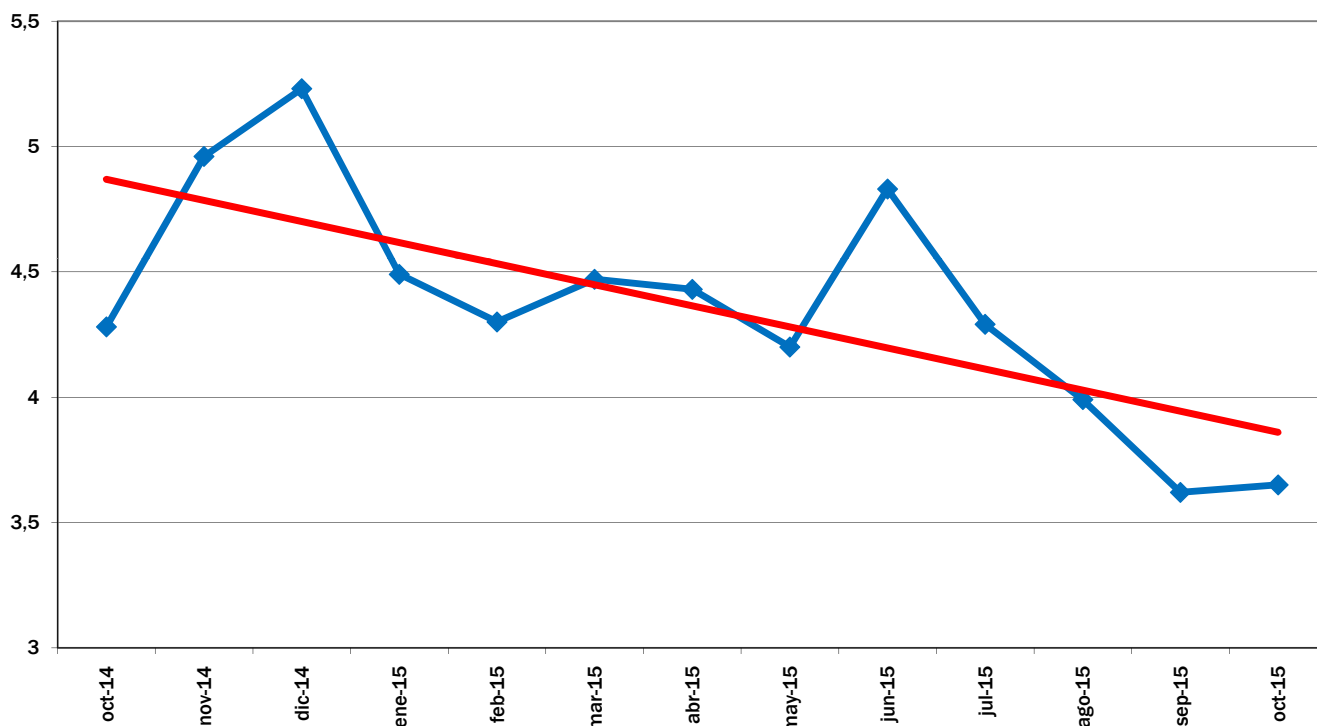

EVOLUCIÓN MES A MES

TENDENCIA ANUAL

EVOLUCIÓN DEL IPOD TOTAL 2008 - 2015

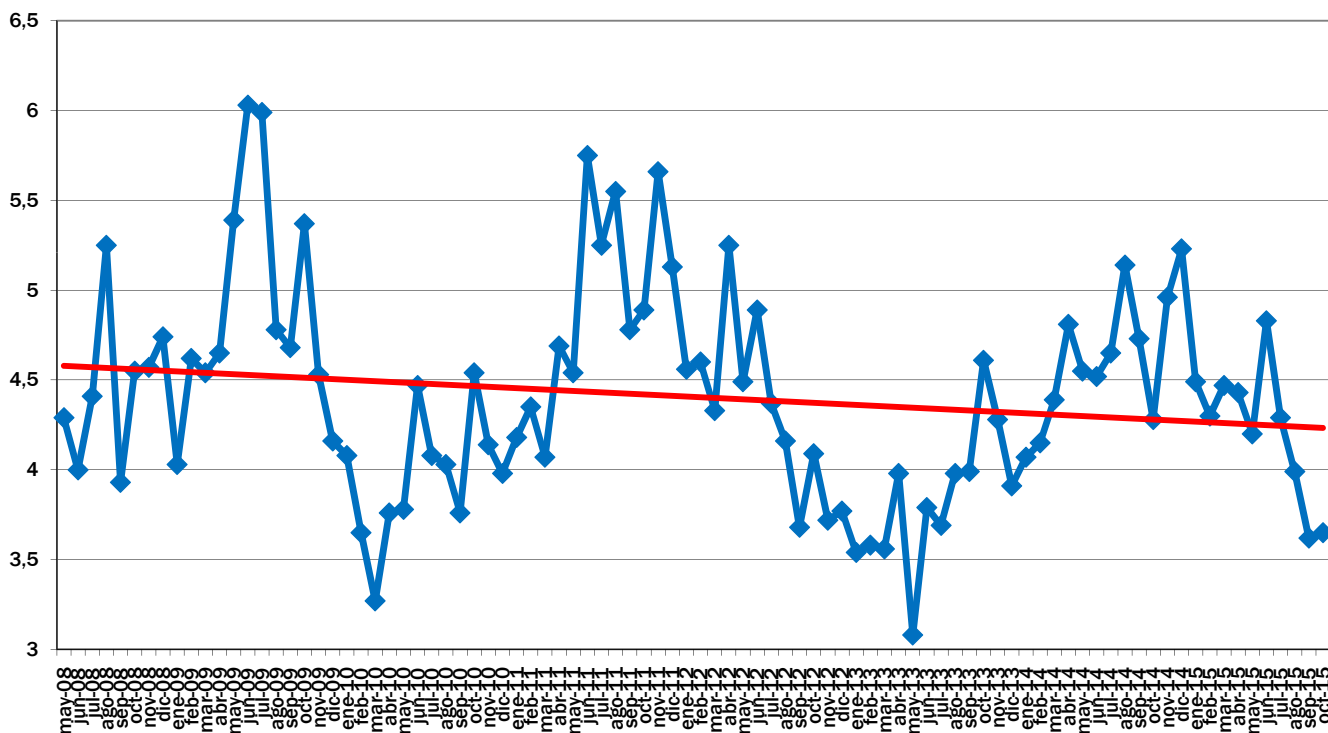

EVOLUCIÓN MES A MES

TENDENCIA INTERANUAL

Fuente de datos en origen: Coordinadora de Organizaciones de Agricultores y Ganaderos, COAG

Fuente de datos en destino: Unión de Consumidores de España, UCE.
Confederación Española de Amas de Casa, Consumidores y Usuarios, CEACCU

IPOD Noviembre 2015

Índice de Precios en Origen y Destino de los alimentos

PRODUCTO	PRECIO ORIGEN (€/kg)	PRECIO DESTINO (€/kg)	DIFERENCIA PRECIO ORIGEN-DESTINO(1)	DIFERENCIA PORCENTUAL ORIGEN - DESTINO	IPOD
ACEITUNAS EN VERDE*	0,77	4,19	5,44	444%	IPOD AGRÍCOLA 4,27
ACEITE OLIVA VIRGEN EXTRA*	3,20	4,71	1,47	47%	
PATATA	0,19	0,74	3,89	289%	
AJO	1,05	5,09	4,85	385%	
CEBOLLA	0,28	1,02	3,64	264%	
REPOLLO	0,17	1,31	7,71	671%	
COLIFLOR	0,32	1,76	5,50	450%	
CALABACIN	0,78	1,84	2,36	136%	
CHAMPIÑÓN	1,17	3,52	3,01	201%	
ALCACHOFA	1,03	3,22	3,13	213%	
ACELGA	0,32	1,87	5,84	484%	
BROCOLI	0,44	2,06	4,68	368%	
BERENJENA	0,82	1,62	1,98	98%	
TOMATES DE ENSALADA	0,37	2,23	6,03	503%	
ZANAHORIA	0,37	0,99	2,68	168%	
PIMIENTO VERDE	0,60	1,95	3,25	225%	
PIMIENTO ROJO	0,90	2,38	2,64	164%	
PEPINO	0,57	1,42	2,49	149%	
LECHUGA*	0,15	0,96	6,40	540%	
PLÁTANO	0,48	2,17	4,52	352%	
CHIRIMOYA	1,25	2,71	2,17	117%	
MANZANA	0,35	1,76	5,03	403%	
PERA	0,55	1,56	2,84	184%	
UVA DE MESA	0,58	2,69	4,64	364%	
MANDARINA	0,28	1,86	6,64	564%	
NARANJA	0,18	1,53	8,50	750%	
LIMÓN	0,55	2,13	3,87	287%	
TERNERA 1ª	3,87	16,12	4,17	317%	IPOD GANADERO 3,27
CORDERO	3,20	11,20	3,50	250%	
POLLO*	0,95	2,94	3,09	209%	
CERDO*	1,00	5,30	5,30	430%	
CONEJO	1,87	5,36	2,87	187%	
HUEVOS M*	1,08	1,42	1,31	31%	
LECHE VACA	0,28	0,75	2,68	168%	
					IPOD GENERAL 4,06

* Lechuga(€/ud); Espárrago verde (€/manejo); Huevos €/docena); Ternera (kg/canal); Conejo kg/vivo; Cordero (kg/vivo de 24 kg y pascual 1ª); Cerdo (€/kg para 20kg) y pollo €/kg vivo; Aceituna en verde; Cítricos (incluida recolección)

(1) - número de veces que se multiplica el precio de origen hasta que llega al consumidor.

(ver evolución IPOD en la siguiente página)

EVOLUCIÓN INTERANUAL DEL IPOD

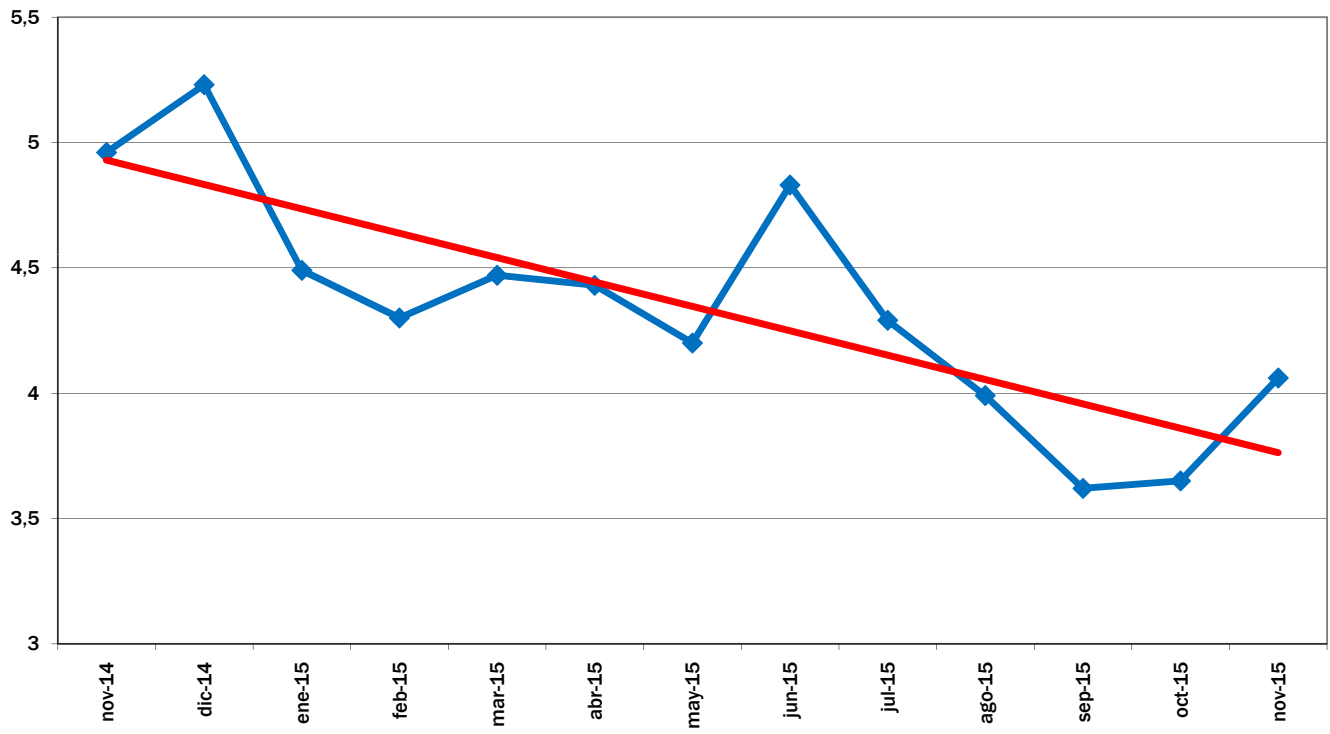

EVOLUCIÓN MES A MES

TENDENCIA ANUAL

EVOLUCIÓN DEL IPOD TOTAL 2008 - 2015

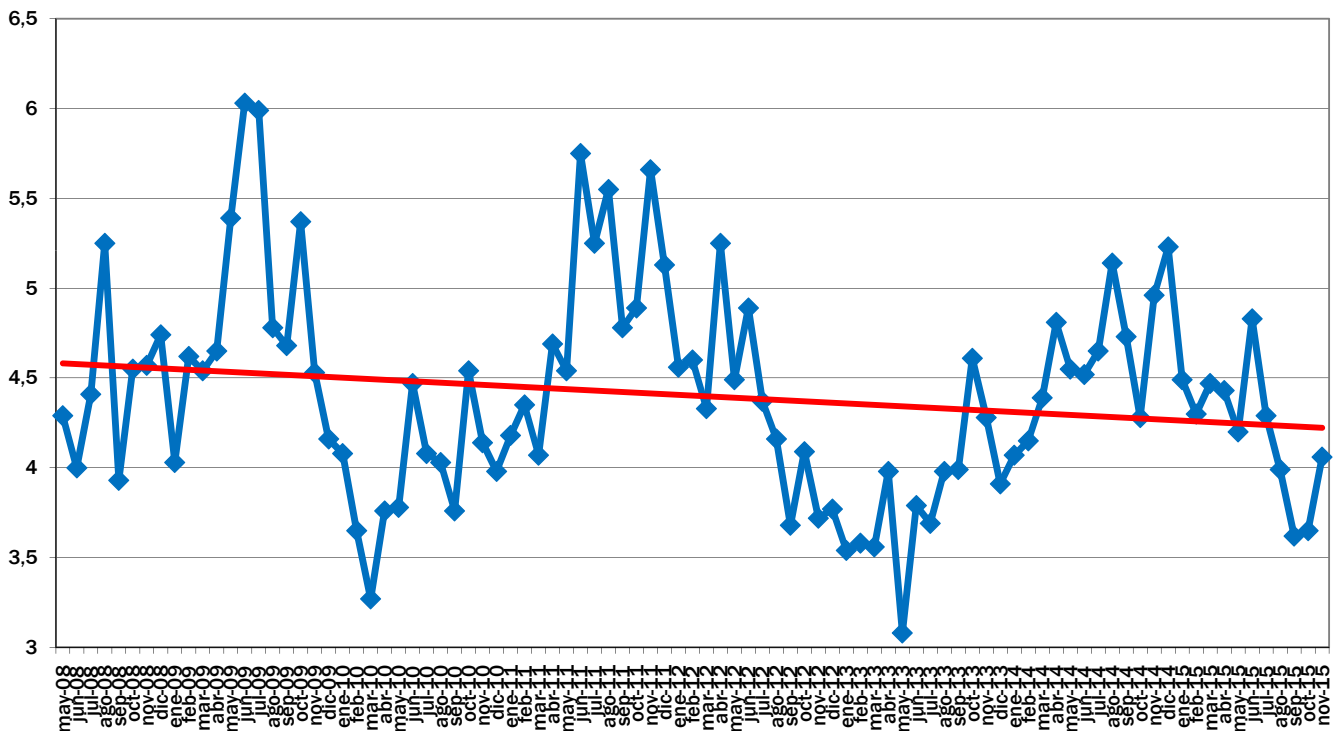

EVOLUCIÓN MES A MES

TENDENCIA INTERANUAL

Fuente de datos en origen:

Coordinadora de Organizaciones de Agricultores y Ganaderos, COAG

Fuente de datos en destino:

Unión de Consumidores de España, UCE.

Confederación Española de Amas de Casa, Consumidores y Usuarios, CEACCU

IPOD Diciembre 2015

Índice de Precios en Origen y Destino de los alimentos

PRODUCTO	PRECIO ORIGEN (€/kg)	PRECIO DESTINO (€/kg)	DIFERENCIA PRECIO ORIGEN-DESTINO(1)	DIFERENCIA PORCENTUAL ORIGEN - DESTINO	IPOD
ACEITUNAS ENTAMADAS	1,09	4,42	4,06	306%	IPOD AGRÍCOLA 4,87
ACEITE OLIVA VIRGEN EXTRA*	3,20	4,74	1,48	48%	
PATATA	0,21	0,75	3,57	257%	
CEBOLLA	0,38	1,03	2,71	171%	
AJO	1,10	5,17	4,70	370%	
REPOLLO	0,14	1,27	9,07	807%	
COLIFLOR	0,26	1,64	6,31	531%	
CALABACIN	0,32	1,81	5,66	466%	
CHAMPIÑON	1,20	3,67	3,06	206%	
ALCACHOFA	0,42	2,82	6,71	571%	
BROCOLI	0,19	1,94	10,21	921%	
ACELGA	0,35	1,86	5,31	431%	
BERENJENA	0,34	1,80	5,29	429%	
TOMATES DE ENSALADA	0,46	2,15	4,67	367%	
ZANAHORIA	0,29	1,00	3,45	245%	
PIMIENTO VERDE	0,81	2,03	2,51	151%	
PIMIENTO ROJO	0,85	2,16	2,54	154%	
PEPINO	0,27	1,43	5,30	430%	
LECHUGA*	0,12	0,97	8,08	708%	
PLÁTANO	0,48	2,20	4,58	358%	
MANZANA	0,35	1,78	5,09	409%	
PERA	0,55	1,54	2,80	180%	
CHIRIMOYA	1,55	3,04	1,96	96%	
MANDARINA	0,28	1,81	6,46	546%	
NARANJA	0,19	1,39	7,32	632%	
LIMÓN	0,54	2,04	3,78	278%	
TERNERA 1ª	3,92	16,24	4,14	314%	IPOD GANADERO 3,37
CORDERO	3,16	11,30	3,58	258%	
POLLO*	0,95	2,92	3,07	207%	
CERDO*	0,96	5,26	5,48	448%	
CONEJO	1,63	5,40	3,31	231%	
HUEVOS M*	1,07	1,43	1,34	34%	
LECHE VACA	0,28	0,75	2,68	168%	
					IPOD GENERAL 4,55

* Lechuga(€/ud); Espárrago verde (€/manejo); Huevos €/docena); Ternera (kg/canal); Conejo kg/vivo; Cordero (kg/vivo de 25 kg y pascual 1ª); Cerdo (€/kg para 20kg) y pollo €/kg vivo; Aceituna entamadas; Cítricos (incluida recolección)

(1) - número de veces que se multiplica el precio de origen hasta que llega al consumidor.

(ver evolución IPOD en la siguiente página)

EVOLUCIÓN INTERANUAL DEL IPOD

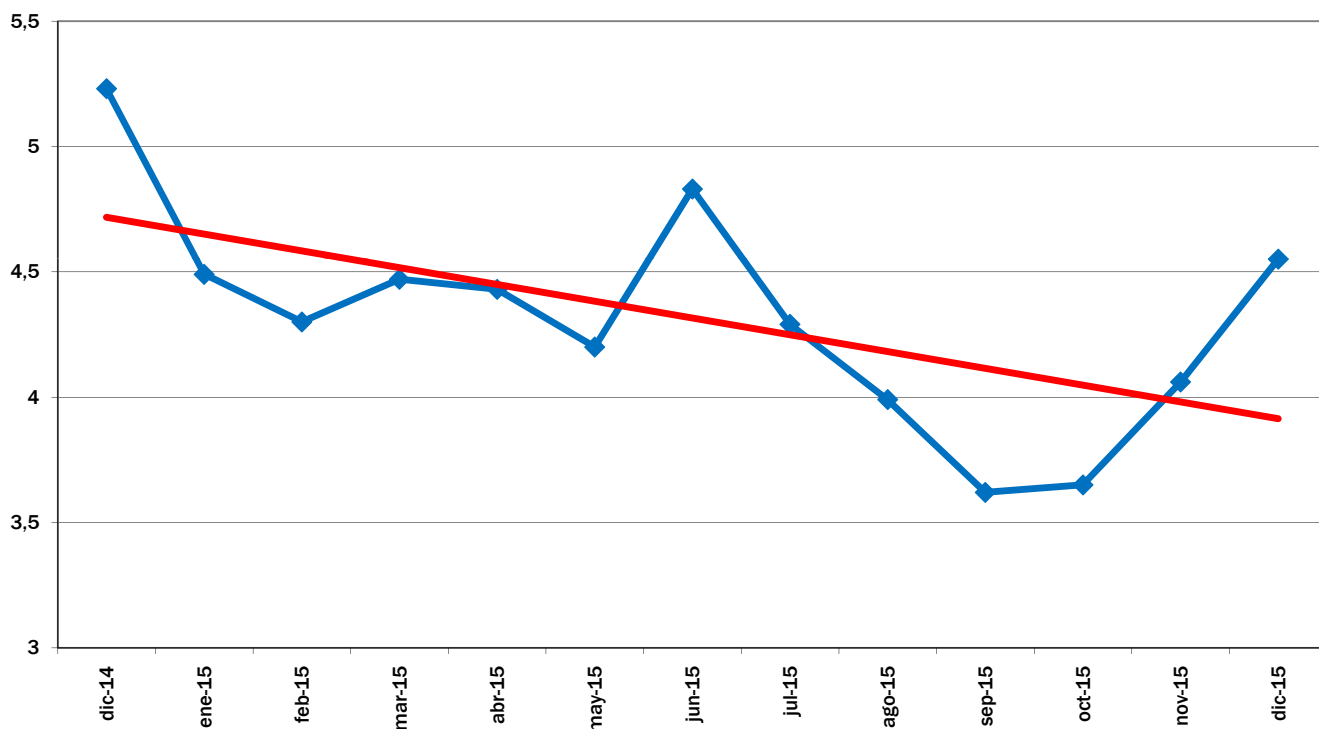

EVOLUCIÓN MES A MES

TENDENCIA ANUAL

EVOLUCIÓN DEL IPOD TOTAL 2008 - 2015

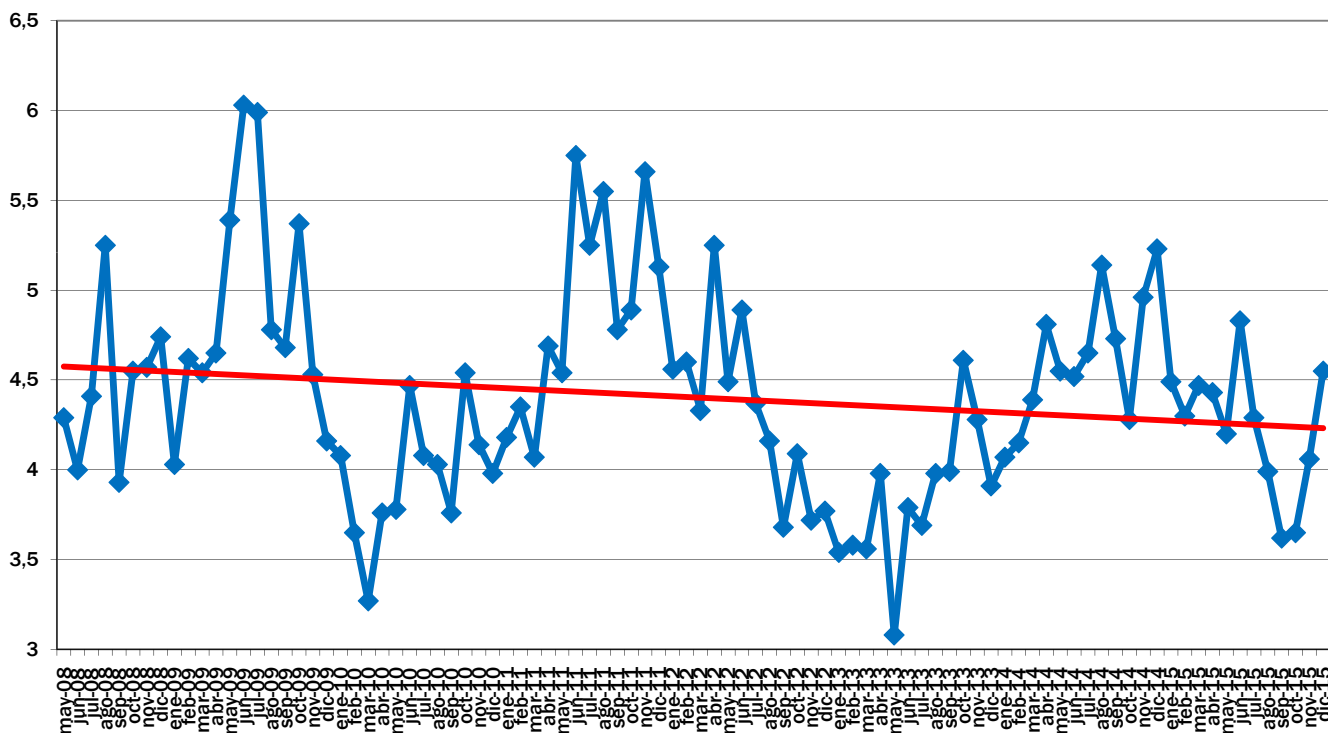

EVOLUCIÓN MES A MES

TENDENCIA INTERANUAL

Fuente de datos en origen:

Coordinadora de Organizaciones de Agricultores y Ganaderos, COAG

Fuente de datos en destino:

Unión de Consumidores de España, UCE.

Confederación Española de Amas de Casa, Consumidores y Usuarios, CEACCU

IPOD Enero 2016

Índice de Precios en Origen y Destino de los alimentos

PRODUCTO	PRECIO ORIGEN (€/kg)	PRECIO DESTINO (€/kg)	DIFERENCIA PRECIO ORIGEN-DESTINO(1)	DIFERENCIA PORCENTUAL ORIGEN - DESTINO	IPOD
ACEITUNAS ENTAMADAS	1,10	4,46	4,05	305%	IPOD AGRÍCOLA 4,58
ACEITE OLIVA VIRGEN EXTRA	3,28	4,78	1,46	46%	
ACELGA	0,39	1,84	4,72	372%	
AJO	1,15	5,23	4,55	355%	
ALCACHOFA	0,45	2,57	5,71	471%	
BERENJENA	0,32	1,77	5,53	453%	
BROCOLI	0,21	1,72	8,19	719%	
CALABACIN	0,39	1,73	4,44	344%	
CEBOLLA	0,27	1,03	3,81	281%	
CHAMPIÑÓN	1,18	3,73	3,16	216%	
COLIFLOR	0,28	1,54	5,50	450%	
LECHUGA	0,08	0,95	11,88	1088%	
PATATA	0,34	0,77	2,26	126%	
PEPINO	0,46	1,46	3,17	217%	
PIMIENTO ROJO	0,75	2,11	2,81	181%	
PIMIENTO VERDE	0,72	2,08	2,89	189%	
REPOLLO	0,25	1,25	5,00	400%	
TOMATES DE ENSALADA	0,34	2,12	6,24	524%	
ZANAHORIA	0,27	0,99	3,67	267%	
CHIRIMOYA	1,12	3,45	3,08	208%	
FRESA	1,50	5,06	3,37	237%	
LIMÓN	0,57	1,99	3,49	249%	
MANDARINA	0,27	1,87	6,93	593%	
MANZANA	0,32	1,81	5,66	466%	
NARANJA	0,25	1,35	5,40	440%	
PERA	0,54	1,57	2,91	191%	
PLÁTANO	0,58	2,12	3,66	266%	
TERNERA 1ª	3,91	16,41	4,20	320%	IPOD GANADERO 3,40
CORDERO	3,16	11,25	3,56	256%	
POLLO	0,97	2,93	3,02	202%	
CERDO	0,97	5,26	5,42	442%	
CONEJO	1,53	5,41	3,54	254%	
HUEVOS M	1,01	1,39	1,38	38%	
LECHE VACA	0,28	0,75	2,68	168%	
					IPOD GENERAL 4,33

* Lechuga(€/ud); Espárrago verde (€/manejo); Huevos €/docena); Ternera (kg/canal); Conejo kg/vivo; Cordero (kg/vivo de 25 kg y pascual 1ª); Cerdo (€/kg para 20kg) y pollo €/kg vivo; Aceituna entamadas; Cítricos (incluida recolección)

(1) - número de veces que se multiplica el precio de origen hasta que llega al consumidor.

(ver evolución IPOD en la siguiente página)

EVOLUCIÓN INTERANUAL DEL IPOD

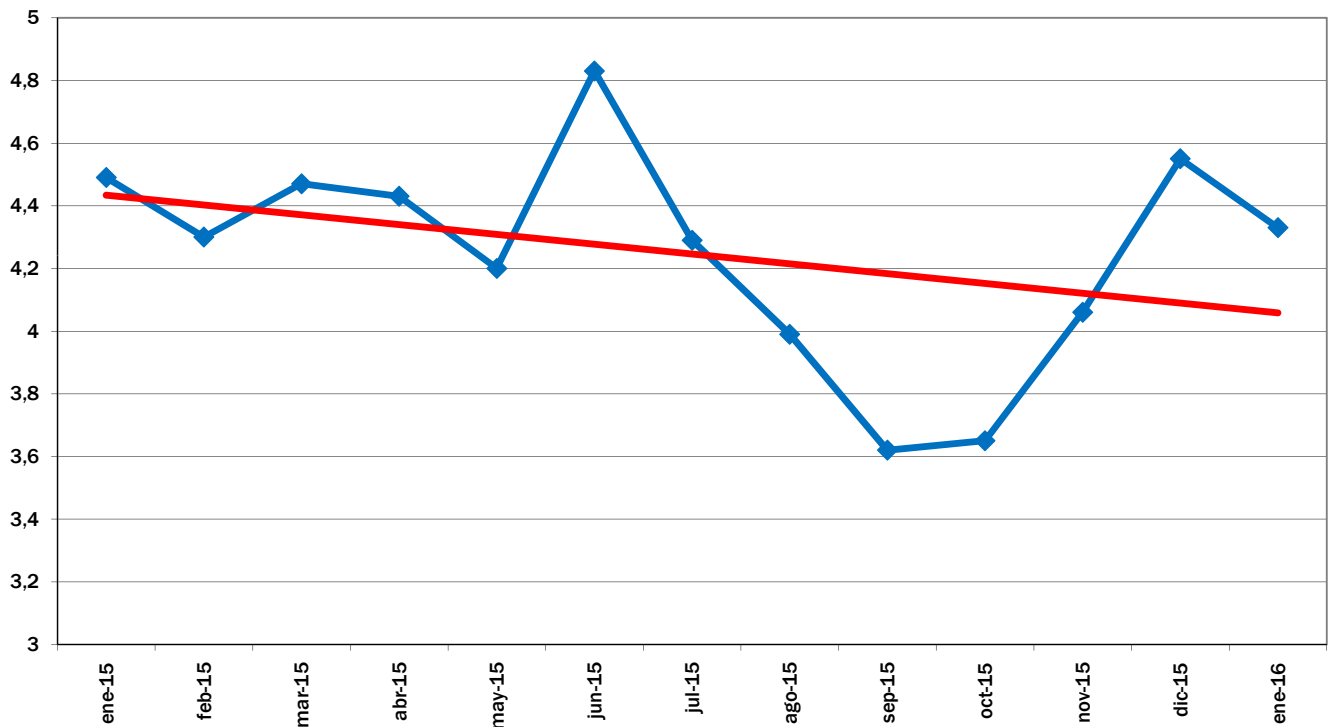

EVOLUCIÓN MES A MES

TENDENCIA ANUAL

EVOLUCIÓN DEL IPOD TOTAL 2008 - 2016

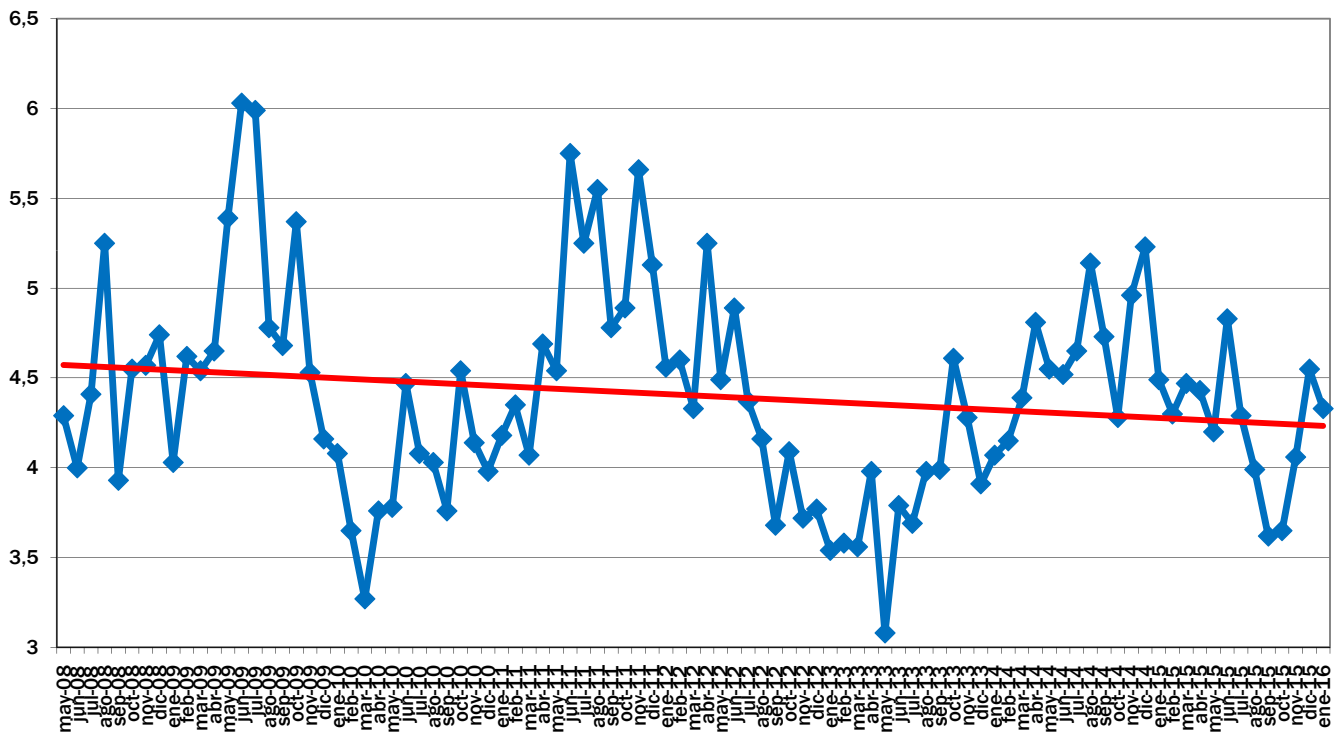

EVOLUCIÓN MES A MES

TENDENCIA INTERANUAL

Fuente de datos en origen:

Coordinadora de Organizaciones de Agricultores y Ganaderos, COAG

Fuente de datos en destino:

Unión de Consumidores de España, UCE.

Confederación Española de Amas de Casa, Consumidores y Usuarios, CEACCU

IPOD Febrero 2016

Índice de Precios en Origen y Destino de los alimentos

PRODUCTO	PRECIO ORIGEN (€/kg)	PRECIO DESTINO (€/kg)	DIFERENCIA PRECIO ORIGEN-DESTINO(1)	DIFERENCIA PORCENTUAL ORIGEN - DESTINO	IPOD
ACEITUNAS ENTAMADAS	1,11	4,52	4,07	307%	IPOD AGRÍCOLA 4,31
ACEITE OLIVA VIRGEN EXTRA	3,35	4,81	1,44	44%	
ACELGA	0,47	1,79	3,81	281%	
AJO	1,20	5,31	4,43	343%	
ALCACHOFA	0,65	2,39	3,68	268%	
BERENJENA	0,37	1,67	4,51	351%	
BROCOLI	0,32	1,86	5,81	481%	
CALABACIN	0,29	1,61	5,55	455%	
CEBOLLA	0,33	1,04	3,15	215%	
CHAMPIÑÓN	1,16	3,73	3,22	222%	
COLIFLOR	0,31	1,50	4,79	379%	
LECHUGA	0,11	0,92	8,36	736%	
PATATA	0,35	0,77	2,20	120%	
PEPINO	0,67	1,56	2,33	133%	
PIMIENTO ROJO	0,85	2,27	2,67	167%	
PIMIENTO VERDE	0,92	2,17	2,36	136%	
REPOLLO	0,14	1,21	8,64	764%	
TOMATES DE ENSALADA	0,44	2,05	4,66	366%	
ZANAHORIA	0,33	0,97	2,94	194%	
FRESA	1,41	3,70	2,62	162%	
LIMÓN	0,62	2,96	4,77	377%	
MANDARINA	0,34	2,00	5,88	488%	
MANZANA	0,30	1,82	6,07	507%	
NARANJA	0,24	1,33	5,54	454%	
PERA	0,56	1,59	2,84	184%	
PLÁTANO	0,58	2,04	3,52	252%	
TERNERA 1ª	3,97	16,52	4,16	316%	IPOD GANADERO 3,46
CORDERO	3,14	11,04	3,52	252%	
POLLO	0,98	2,93	2,99	199%	
CERDO	0,99	5,18	5,23	423%	
CONEJO	1,37	5,39	3,93	293%	
HUEVOS M	0,81	1,37	1,69	69%	
LECHE VACA	0,28	0,76	2,71	171%	
<p>* Lechuga(€/ud); Espárrago verde (€/manejo); Huevos €/docena); Ternera (kg/canal); Conejo kg/vivo; Cordero (kg/vivo de 25 kg y pascual 1ª); Cerdo (€/kg para 20kg) y pollo €/kg vivo; Aceituna entamadas; Cítricos (incluida recolección)</p>					IPOD GENERAL 4,06

(1) - número de veces que se multiplica el precio de origen hasta que llega al consumidor.

(ver evolución IPOD en la siguiente página)

EVOLUCIÓN INTERANUAL DEL IPOD

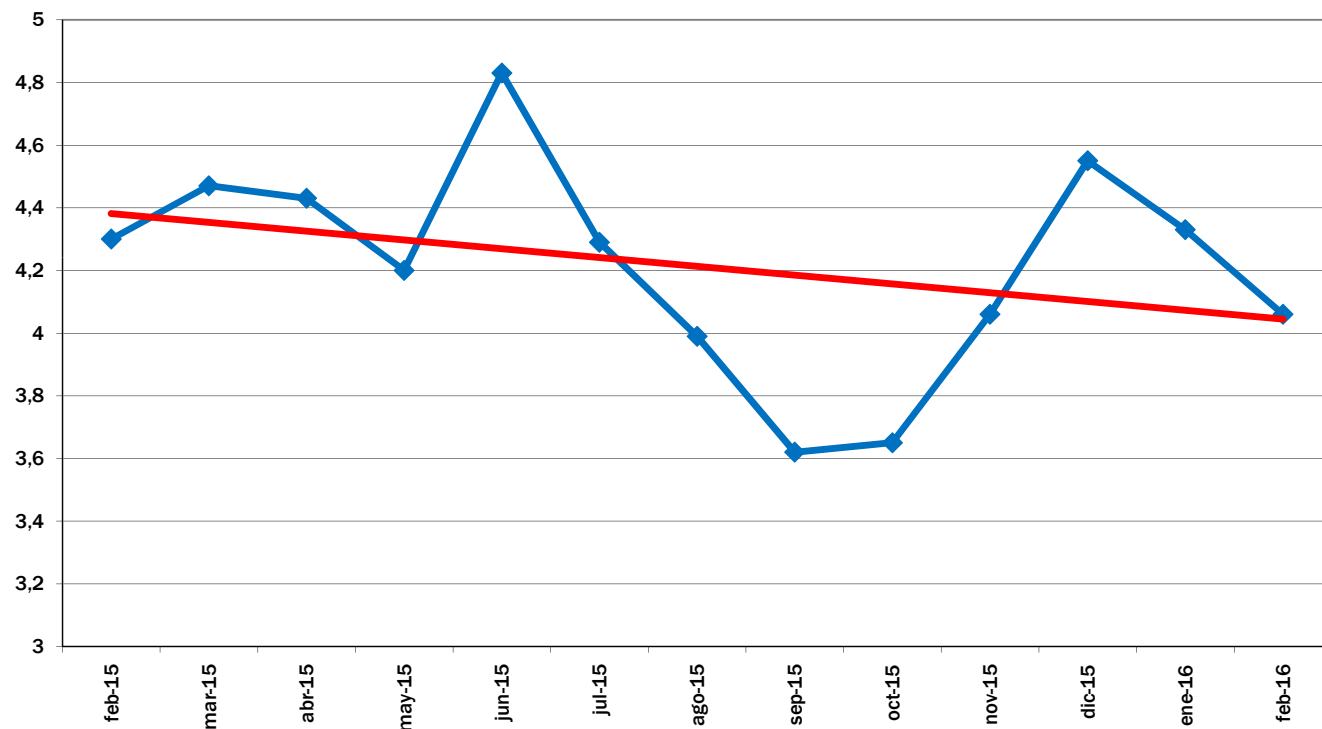

EVOLUCIÓN MES A MES

TENDENCIA ANUAL

EVOLUCIÓN DEL IPOD TOTAL 2008 - 2016

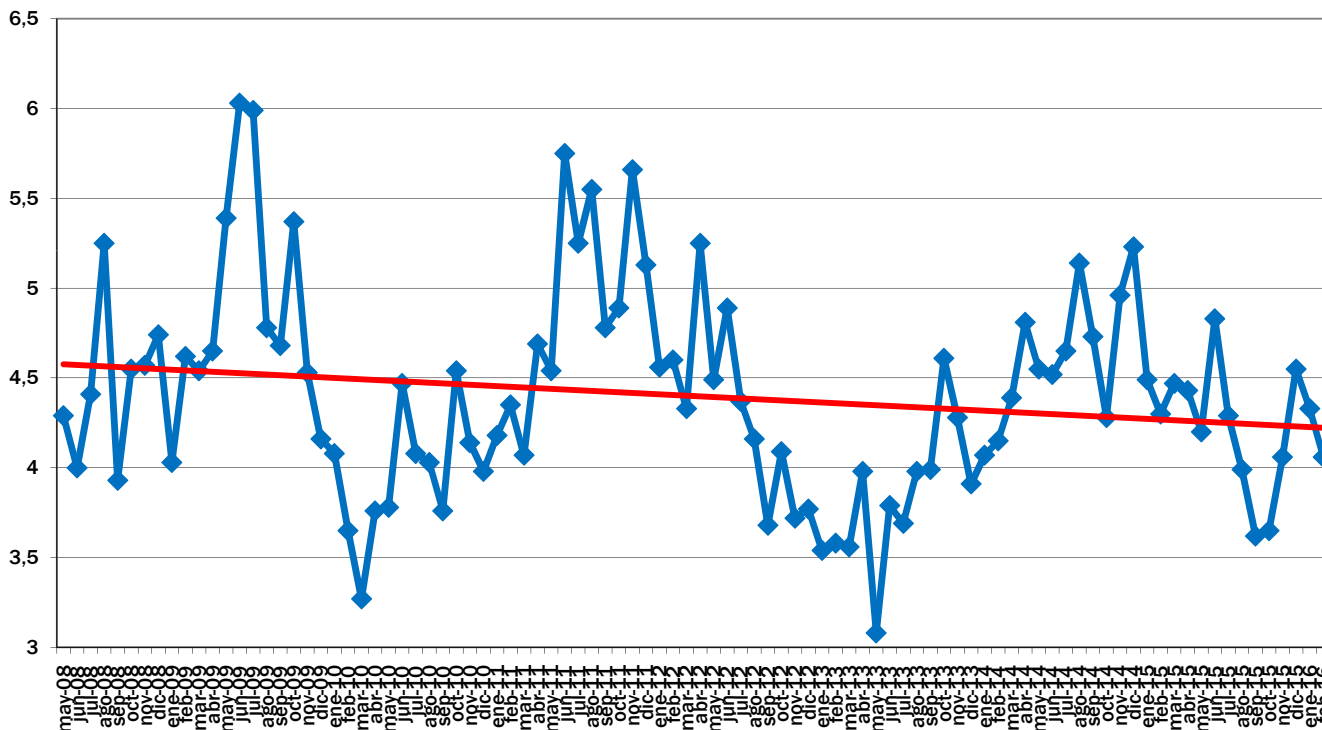

EVOLUCIÓN MES A MES

TENDENCIA INTERANUAL

Fuente de datos en origen:

Coordinadora de Organizaciones de Agricultores y Ganaderos, COAG

Fuente de datos en destino:

Unión de Consumidores de España, UCE.

Confederación Española de Amas de Casa, Consumidores y Usuarios, CEACCU

IPOD Marzo 2016

Índice de Precios en Origen y Destino de los alimentos

PRODUCTO	PRECIO ORIGEN (€/kg)	PRECIO DESTINO (€/kg)	DIFERENCIA PRECIO ORIGEN-DESTINO(1)	DIFERENCIA PORCENTUAL ORIGEN - DESTINO	IPOD
ACEITUNAS ENTAMADAS	0,98	4,52	4,61	361%	IPOD AGRÍCOLA 3,86
ACEITE OLIVA VIRGEN EXTRA	3,22	4,80	1,49	49%	
ACELGA	0,45	2,46	5,43	443%	
AJO	1,25	5,37	4,30	330%	
ALCACHOFA	0,85	1,80	2,12	112%	
BERENJENA	0,37	1,64	4,43	343%	
BROCOLI	0,44	2,14	4,86	386%	
CALABACIN	0,19	1,51	7,95	695%	
CEBOLLA	0,37	1,04	2,81	181%	
CHAMPIÑÓN	1,23	3,71	3,02	202%	
COLIFLOR	0,76	1,65	2,17	117%	
LECHUGA	0,25	0,90	3,60	260%	
PATATA	0,38	0,78	2,05	105%	
PEPINO	0,36	1,59	4,42	342%	
PIMIENTO ROJO	1,54	2,56	1,66	66%	
PIMIENTO VERDE	1,14	2,31	2,03	103%	
REPOLLO	0,11	1,18	10,73	973%	
TOMATES DE ENSALADA	0,53	2,10	3,96	296%	
ZANAHORIA	0,32	0,96	3,00	200%	
FRESA	1,20	3,42	2,85	185%	
LIMÓN	0,65	1,90	2,92	192%	
MANDARINA	0,45	2,03	4,51	351%	
MANZANA	0,34	1,83	5,38	438%	
NARANJA	0,36	1,33	3,69	269%	
PERA	0,56	1,61	2,88	188%	
PLÁTANO	0,59	2,02	3,42	242%	
TERNERA 1ª	3,95	16,42	4,16	316%	IPOD GANADERO 3,42
CORDERO	3,14	11,14	3,55	255%	
POLLO	1,00	2,92	2,92	192%	
CERDO	0,98	5,15	5,26	426%	
CONEJO	1,45	5,39	3,72	272%	
HUEVOS M	0,83	1,37	1,65	65%	
LECHE VACA	0,28	0,75	2,68	168%	
					IPOD GENERAL 3,76

* Lechuga(€/ud); Espárrago verde (€/manejo); Huevos €/docena); Ternera (kg/canal); Conejo kg/vivo; Cordero (kg/vivo de 25 kg y pascual 1ª); Cerdo (€/kg para 20kg) y pollo €/kg vivo; Aceituna entamadas; Cítricos (incluida recolección)

(1) - número de veces que se multiplica el precio de origen hasta que llega al consumidor.

(ver evolución IPOD en la siguiente página)

EVOLUCIÓN INTERANUAL DEL IPOD

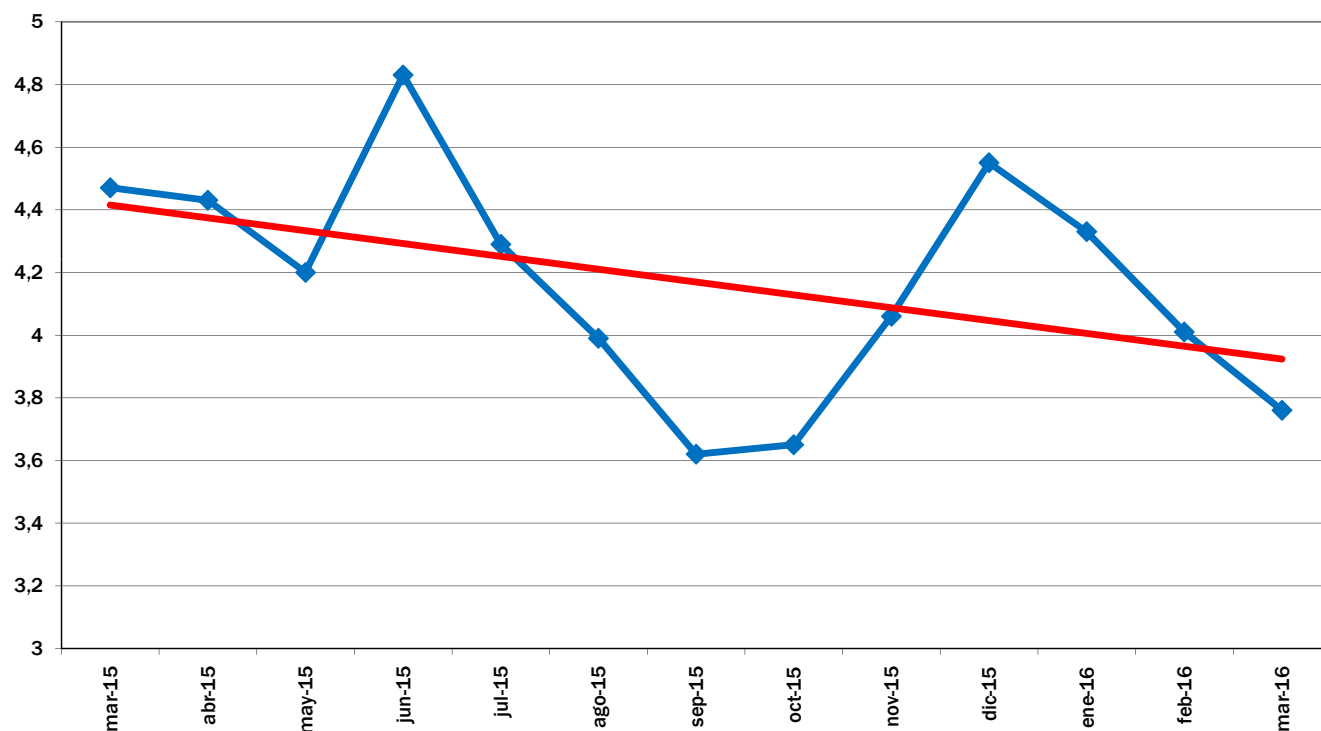

EVOLUCIÓN MES A MES

TENDENCIA ANUAL

EVOLUCIÓN DEL IPOD TOTAL 2008 - 2016

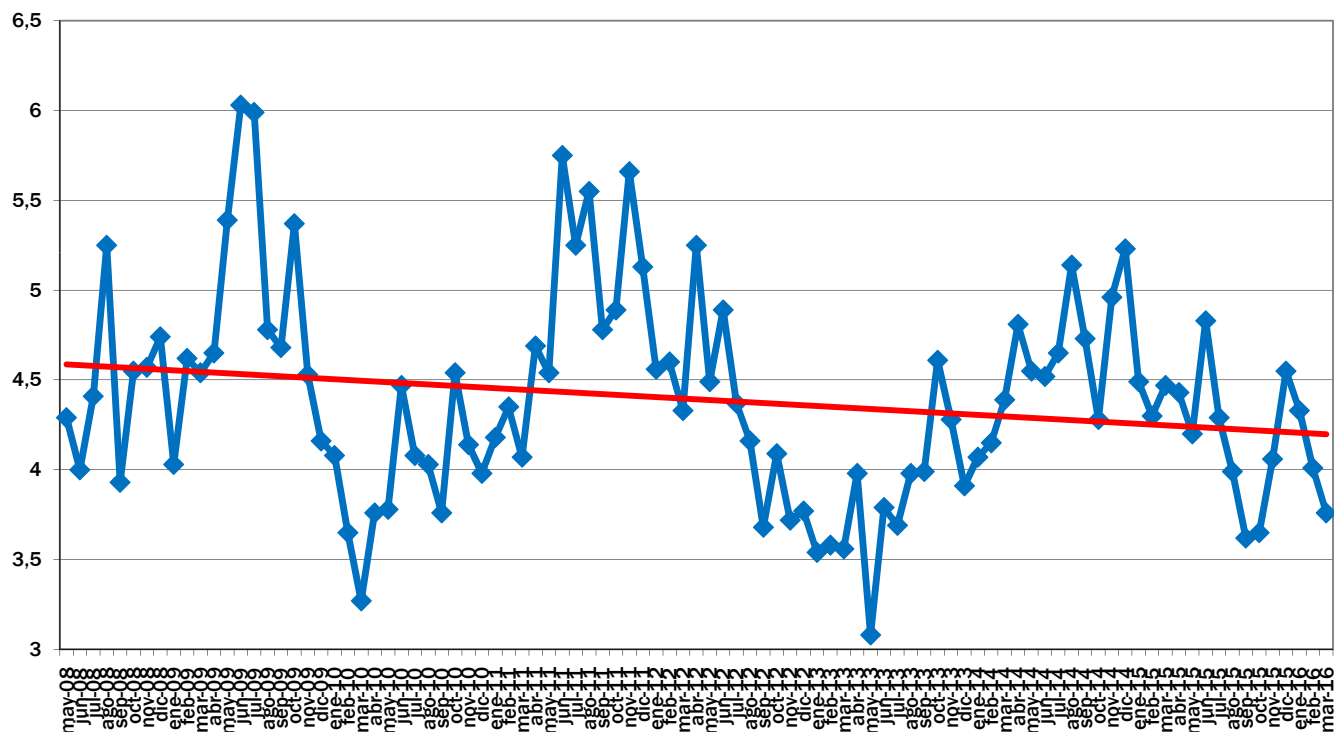

EVOLUCIÓN MES A MES

TENDENCIA INTERANUAL

Fuente de datos en origen: Coordinadora de Organizaciones de Agricultores y Ganaderos, COAG

Fuente de datos en destino: Unión de Consumidores de España, UCE.
Confederación Española de Amas de Casa, Consumidores y Usuarios, CEACCU

IPOD Abril 2016

Índice de Precios en Origen y Destino de los alimentos

PRODUCTO	PRECIO ORIGEN (€/kg)	PRECIO DESTINO (€/kg)	DIFERENCIA PRECIO ORIGEN-DESTINO(1)	DIFERENCIA PORCENTUAL ORIGEN - DESTINO	IPOD
ACEITUNAS ENTAMADAS	0,98	4,49	4,58	358%	IPOD AGRÍCOLA 4,31
ACEITE OLIVA VIRGEN EXTRA	3,15	4,79	1,52	52%	
ACELGA	0,40	1,83	4,58	358%	
AJO	1,25	5,42	4,34	334%	
ALCACHOFA	0,60	2,35	3,92	292%	
BERENJENA	0,16	1,66	10,38	938%	
BROCOLI	0,39	2,17	5,56	456%	
CALABACIN	0,27	1,46	5,41	441%	
CEBOLLA	0,43	1,12	2,60	160%	
CHAMPIÑÓN	1,18	3,68	3,12	212%	
COLIFLOR	0,67	1,85	2,76	176%	
LECHUGA	0,24	0,93	3,88	288%	
PATATA	0,45	0,77	1,71	71%	
PEPINO	0,31	1,56	5,03	403%	
PIMIENTO ROJO	0,71	2,53	3,56	256%	
PIMIENTO VERDE	0,78	2,47	3,17	217%	
REPOLLO	0,11	1,16	10,55	955%	
TOMATES DE ENSALADA	0,42	2,16	5,14	414%	
ZANAHORIA	0,28	1,00	3,57	257%	
FRESA	0,78	2,81	3,60	260%	
LIMÓN	1,02	1,97	1,93	93%	
MANDARINA	0,45	1,75	3,89	289%	
MANZANA	0,30	1,88	6,27	527%	
NARANJA	0,43	1,39	3,23	223%	
PERA	0,54	1,80	3,33	233%	
PLÁTANO	0,59	2,03	3,44	244%	
TERNERA 1ª	3,95	16,10	4,08	308%	IPOD GANADERO 3,39
CORDERO	2,98	10,91	3,66	266%	
POLLO	1,01	3,01	2,98	198%	
CERDO	1,01	5,25	5,20	420%	
CONEJO	1,53	5,37	3,51	251%	
HUEVOS M	0,86	1,37	1,59	59%	
LECHE VACA	0,28	0,75	2,68	168%	
					IPOD GENERAL 4,08

* Lechuga(€/ud); Espárrago verde (€/manejo); Huevos €/docena); Ternera (kg/canal); Conejo kg/vivo; Cordero (kg/vivo de 25 kg y pascual 1ª); Cerdo (€/kg para 20kg) y pollo €/kg vivo; Aceituna entamadas; Cítricos (incluida recolección)

(1) - número de veces que se multiplica el precio de origen hasta que llega al consumidor.

(ver evolución IPOD en la siguiente página)

EVOLUCIÓN INTERANUAL DEL IPOD

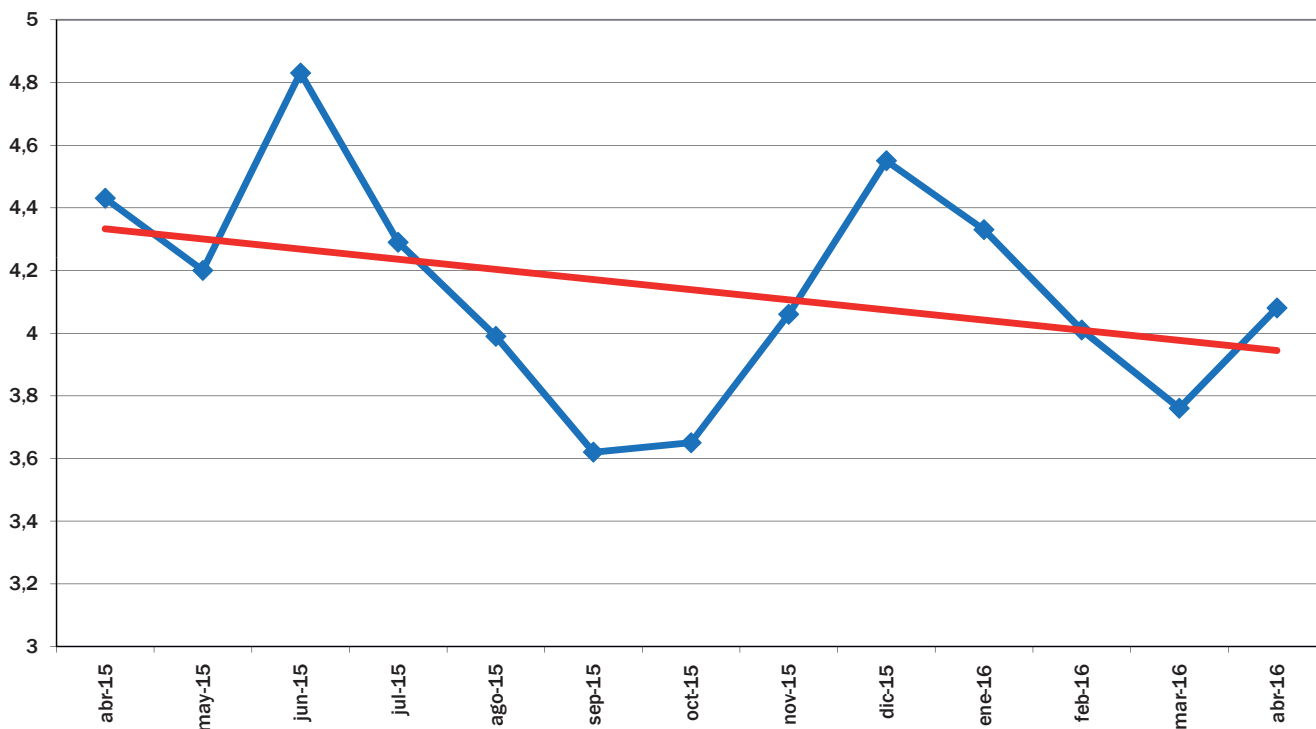

EVOLUCIÓN MES A MES

TENDENCIA ANUAL

EVOLUCIÓN DEL IPOD TOTAL 2008 - 2016

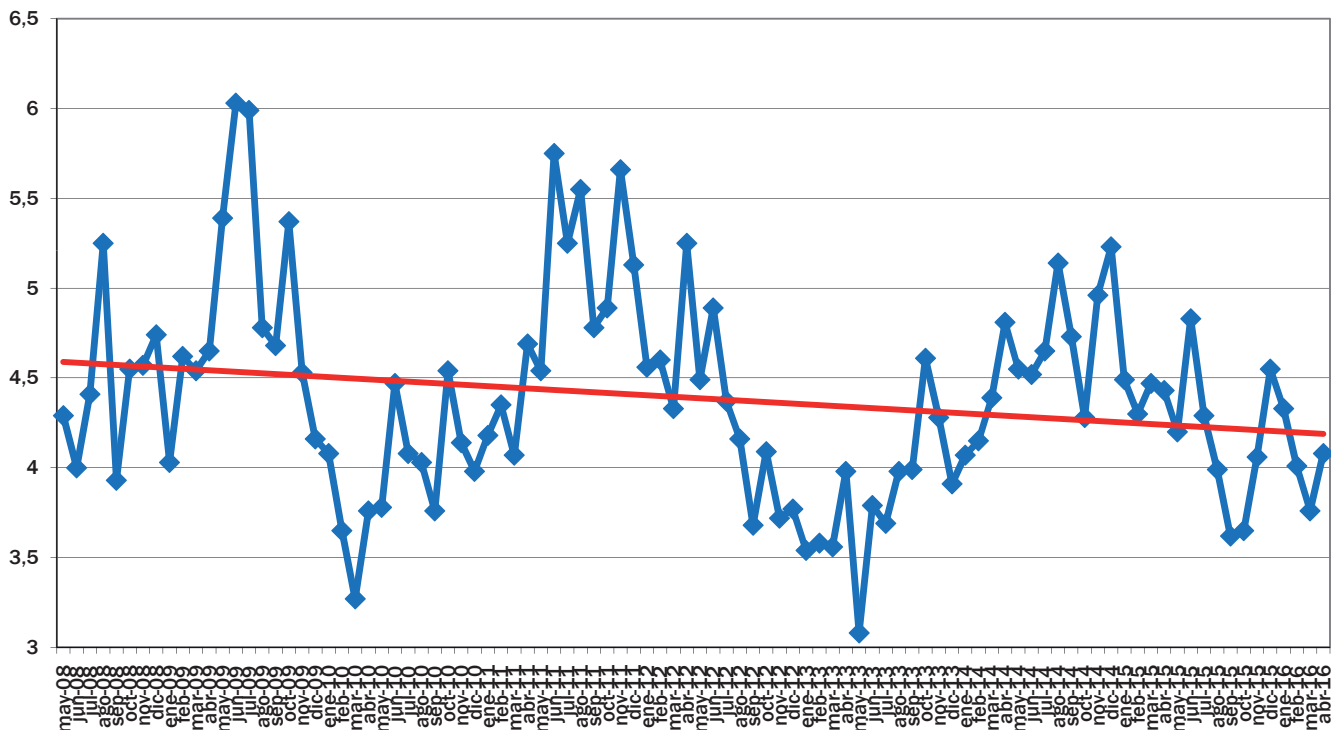

EVOLUCIÓN MES A MES

TENDENCIA INTERANUAL

Fuente de datos en origen:

Coordinadora de Organizaciones de Agricultores y Ganaderos, COAG

Fuente de datos en destino:

Unión de Consumidores de España, UCE.

Confederación Española de Amas de Casa, Consumidores y Usuarios, CEACCU

IPOD Mayo 2016

Índice de Precios en Origen y Destino de los alimentos

PRODUCTO	PRECIO ORIGEN (€/kg)	PRECIO DESTINO (€/kg)	DIFERENCIA PRECIO ORIGEN-DESTINO(1)	DIFERENCIA PORCENTUAL ORIGEN - DESTINO	IPOD
ACEITUNAS ENTAMADAS	0,93	4,47	4,81	381%	IPOD AGRÍCOLA 4,47
ACEITE OLIVA VIRGEN EXTRA*	2,99	4,81	1,61	61%	
ACELGA	0,59	1,93	3,27	227%	
AJO	1,25	5,50	4,40	340%	
ALCACHOFA	0,74	2,20	2,97	197%	
BERENJENA	0,12	1,58	13,17	1217%	
BROCOLI	0,60	2,07	3,45	245%	
CALABACIN	0,28	1,44	5,14	414%	
CEBOLLA	0,43	1,16	2,70	170%	
CHAMPIÑÓN	1,20	3,70	3,08	208%	
COLIFLOR	0,63	1,90	3,02	202%	
LECHUGA*	0,23	0,92	4,00	300%	
PATATA	0,35	0,80	2,27	127%	
PEPINO	0,11	1,56	14,18	1318%	
PIMIENTO ROJO	0,88	2,36	2,68	168%	
PIMIENTO VERDE	0,90	2,27	2,52	152%	
REPOLLO	0,14	1,13	8,07	707%	
TOMATES DE ENSALADA	0,28	2,05	7,32	632%	
ZANAHORIA	0,31	1,03	3,32	232%	
CIRUELA	0,70	3,17	4,53	353%	
LIMÓN	1,20	2,34	1,95	95%	
MELOCOTON	0,99	3,50	3,54	254%	
MELÓN	0,37	2,04	5,51	451%	
NARANJA	0,43	1,43	3,33	233%	
NECTARINA	0,95	3,29	3,46	246%	
PERA	0,52	1,66	3,19	219%	
PLÁTANO	0,59	2,03	3,44	244%	
SANDÍA	0,34	1,40	4,12	312%	
TERNERA 1ª	3,92	15,85	4,04	304%	IPOD GANADERO 3,39
CORDERO	2,67	10,91	4,09	309%	
POLLO*	1,02	3,00	2,94	194%	
CERDO*	1,16	5,23	4,51	351%	
CONEJO	1,42	5,39	3,80	280%	
HUEVOS M*	0,81	1,36	1,68	68%	
LECHE VACA	0,28	0,75	2,68	168%	

* Lechuga(€/ud); Espárrago verde (€/manejo); Huevos €/docena); Ternera (kg/canal); Conejo kg/vivo; Cordero (kg/vivo de 25 kg y pascual 1ª); Cerdo (€/kg para 20kg) y pollo €/kg vivo; Aceituna entamadas; Cítricos (incluida recolección)

**IPOD
GENERAL
4,25**

(1) - número de veces que se multiplica el precio de origen hasta que llega al consumidor.

(ver evolución IPOD en la siguiente página)

EVOLUCIÓN INTERANUAL DEL IPOD

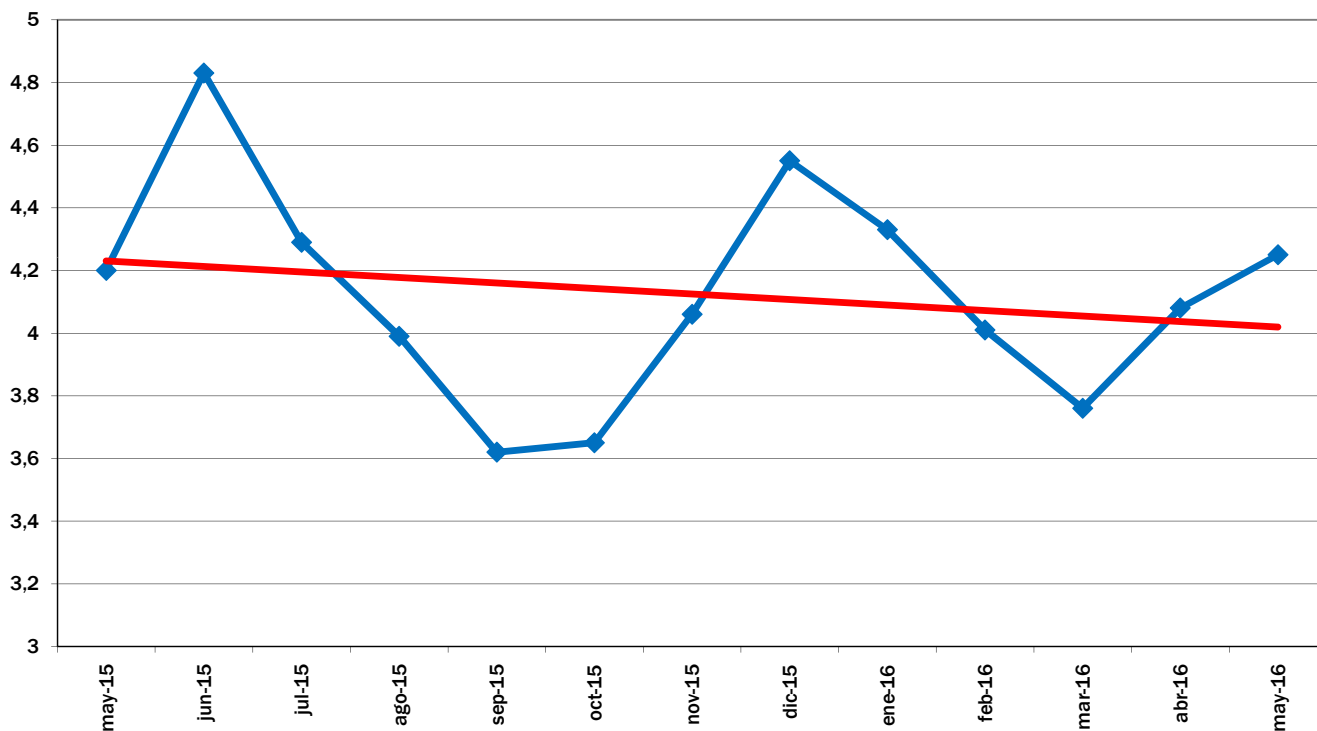

EVOLUCIÓN MES A MES

TENDENCIA ANUAL

EVOLUCIÓN DEL IPOD TOTAL 2008 - 2016

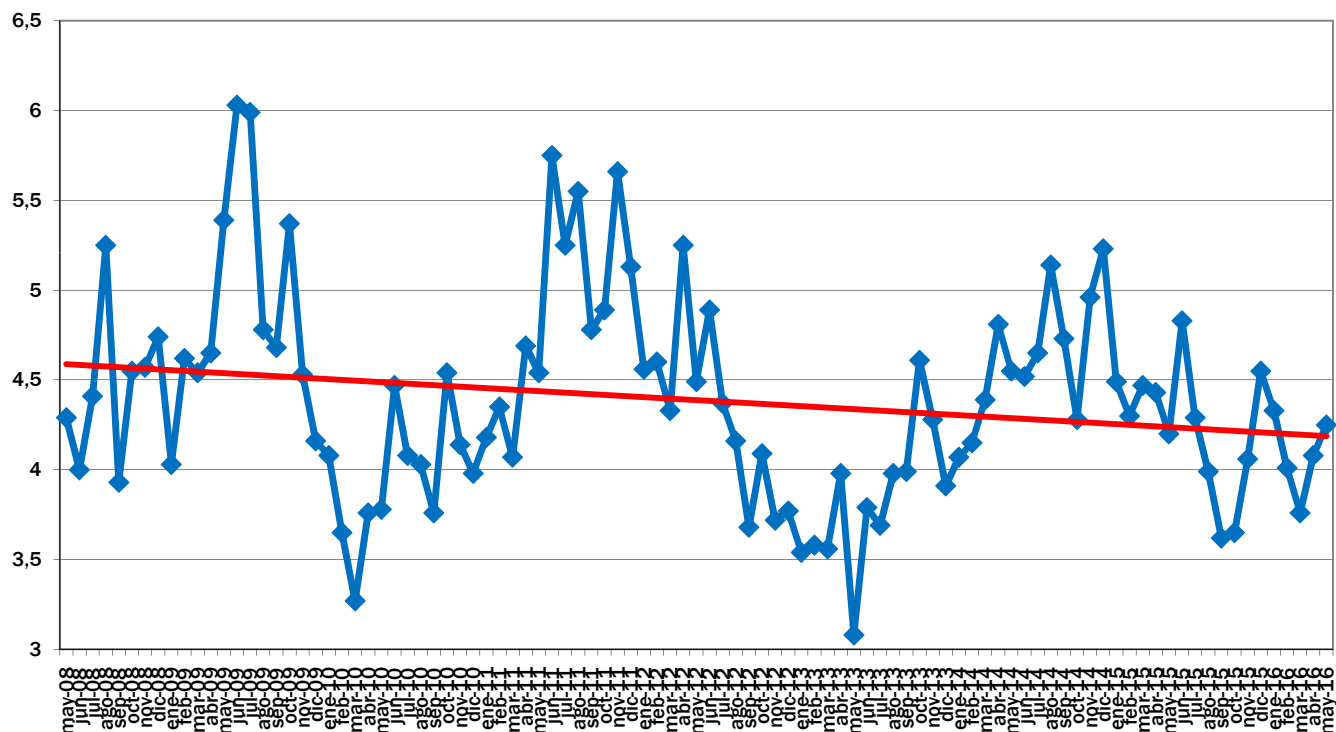

EVOLUCIÓN MES A MES

TENDENCIA INTERANUAL

Fuente de datos en origen: Coordinadora de Organizaciones de Agricultores y Ganaderos, COAG

Fuente de datos en destino: Unión de Consumidores de España, UCE.
Confederación Española de Amas de Casa, Consumidores y Usuarios, CEACCU

IPOD Junio 2016

Índice de Precios en Origen y Destino de los alimentos

PRODUCTO	PRECIO ORIGEN (€/kg)	PRECIO DESTINO (€/kg)	DIFERENCIA PRECIO ORIGEN-DESTINO(1)	DIFERENCIA PORCENTUAL ORIGEN - DESTINO	IPOD
ACEITUNAS ENTAMADAS	0,93	4,46	4,80	380%	IPOD AGRÍCOLA 3,55
ACEITE OLIVA VIRGEN EXTRA*	3,01	4,80	1,59	59%	
ACELGA	0,44	1,97	4,48	348%	
AJO	1,25	5,51	4,41	341%	
BERENJENA	0,29	1,55	5,29	429%	
BROCOLI	0,58	2,12	3,66	266%	
CALABACIN	0,28	1,40	5,00	400%	
CEBOLLA	0,45	1,15	2,56	156%	
CHAMPIÑÓN	1,23	3,72	3,02	202%	
COLIFLOR	0,42	1,70	4,05	305%	
LECHUGA*	0,32	0,92	2,88	188%	
PATATA	0,35	0,83	2,37	137%	
PEPINO	0,47	1,51	3,21	221%	
PIMIENTO ROJO	0,95	2,44	2,57	157%	
PIMIENTO VERDE	0,72	2,10	2,92	192%	
REPOLLO	0,16	1,16	7,25	625%	
TOMATES DE ENSALADA	0,47	1,95	4,15	315%	
ZANAHORIA	0,36	1,01	2,81	181%	
ALBARICOQUE	1,00	3,04	3,04	204%	
CEREZA	1,95	5,21	2,67	167%	
CIRUELA	0,70	2,98	4,26	326%	
LIMÓN	1,17	2,56	2,19	119%	
MELOCOTÓN	0,92	2,62	2,85	185%	
MELÓN	0,36	1,81	5,03	403%	
NARANJA	0,49	1,50	3,06	206%	
NECTARINA	0,85	2,71	3,19	219%	
PLÁTANO	0,70	1,99	2,84	184%	
SANDÍA	0,33	1,08	3,27	227%	
TERNERA 1ª	3,94	15,75	4,00	300%	IPOD GANADERO 3,32
CORDERO	2,68	10,80	4,03	303%	
POLLO*	1,06	2,99	2,82	182%	
CERDO*	1,25	5,22	4,18	318%	
CONEJO	1,38	5,37	3,89	289%	
HUEVOS M*	0,83	1,37	1,65	65%	
LECHE VACA	0,28	0,75	2,68	168%	

* Lechuga(€/ud); Espárrago verde (€/manojos); Huevos €/docena); Ternera (kg/canal); Conejo kg/vivo; Cordero (kg/vivo de 25 kg y pascual 1ª); Cerdo (€/kg para 20kg) y pollo €/kg vivo; Aceituna entamadas; Cítricos (incluida recolección)

**IPOD
GENERAL
3,50**

(1) - número de veces que se multiplica el precio de origen hasta que llega al consumidor.

(ver evolución IPOD en la siguiente página)

EVOLUCIÓN INTERANUAL DEL IPOD

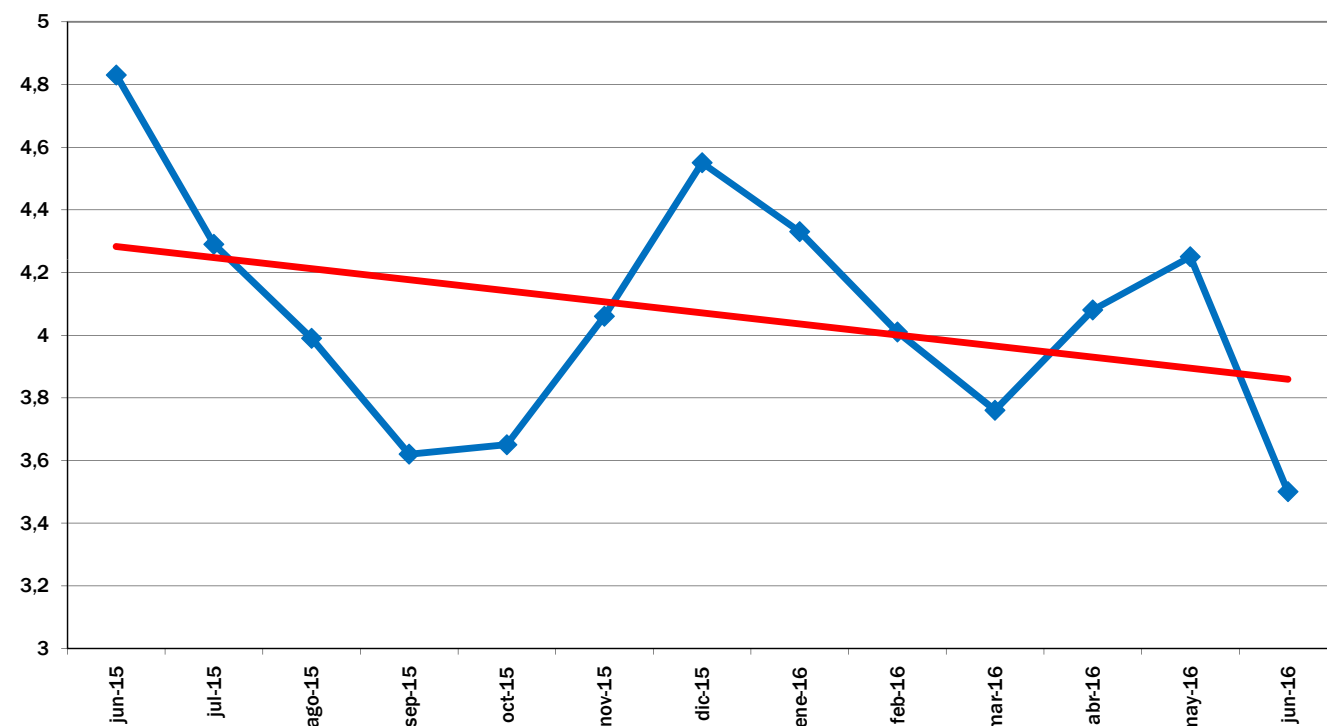

EVOLUCIÓN MES A MES

TENDENCIA ANUAL

EVOLUCIÓN DEL IPOD TOTAL 2008 - 2016

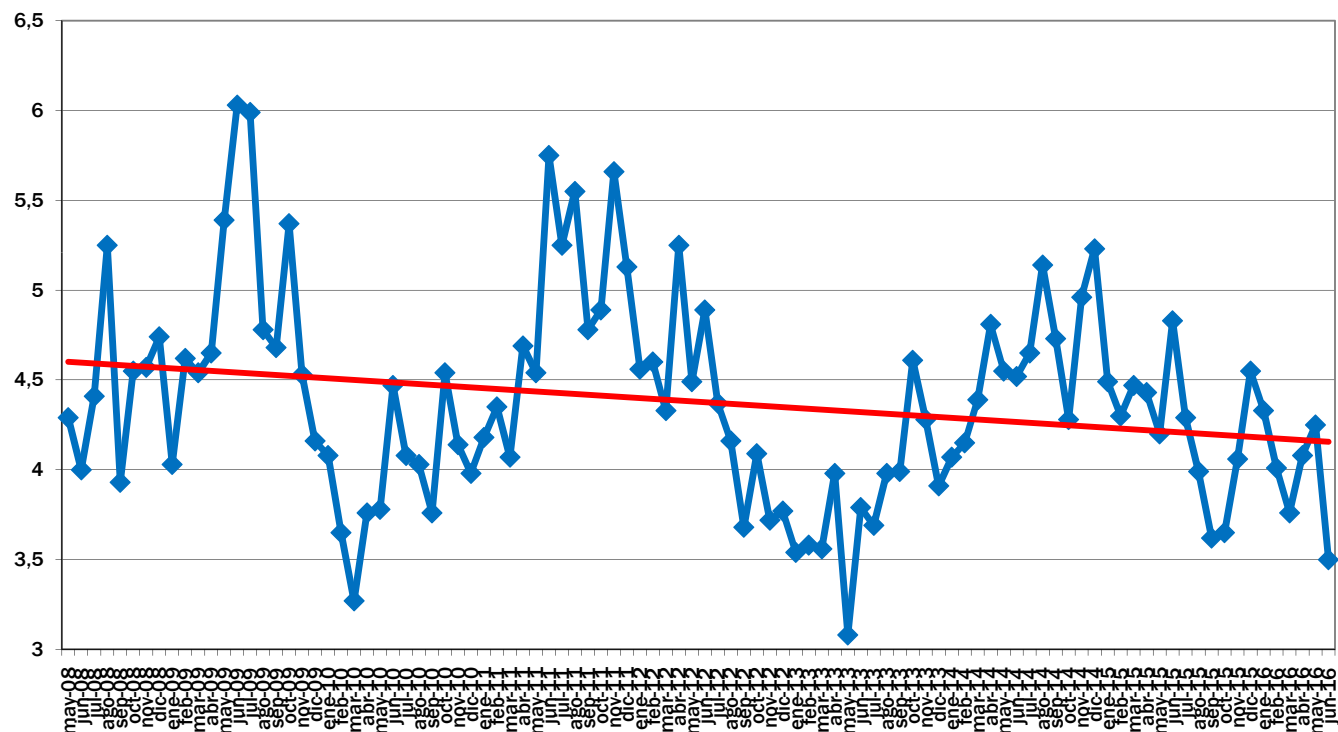

EVOLUCIÓN MES A MES

TENDENCIA INTERANUAL

Fuente de datos en origen: Coordinadora de Organizaciones de Agricultores y Ganaderos, COAG

Fuente de datos en destino: Unión de Consumidores de España, UCE.
Confederación Española de Amas de Casa, Consumidores y Usuarios, CEACCU

IPOD Julio 2016

Índice de Precios en Origen y Destino de los alimentos

PRODUCTO	PRECIO ORIGEN (€/kg)	PRECIO DESTINO (€/kg)	DIFERENCIA PRECIO ORIGEN-DESTINO(1)	DIFERENCIA PORCENTUAL ORIGEN - DESTINO	IPOD
ACEITUNAS ENTAMADAS	0,94	4,47	4,76	376%	IPOD AGRÍCOLA 4,10
ACEITE OLIVA VIRGEN EXTRA*	3,14	4,77	1,52	52%	
ACELGA	0,48	2,04	4,25	325%	
AJO	1,27	5,50	4,33	333%	
BERENJENA	0,20	1,55	7,75	675%	
BROCOLI	0,58	2,12	3,66	266%	
CALABACIN	0,39	1,37	3,51	251%	
CEBOLLA	0,27	1,13	4,19	319%	
CHAMPIÑÓN	1,25	3,72	2,98	198%	
COLIFLOR	0,42	1,66	3,95	295%	
LECHUGA*	0,19	0,93	4,89	389%	
PATATA	0,32	0,83	2,59	159%	
PEPINO	0,48	1,48	3,08	208%	
PIMIENTO ROJO	0,53	2,61	4,92	392%	
PIMIENTO VERDE	0,43	2,14	4,98	398%	
REPOLLO	0,17	1,16	6,82	582%	
TOMATES DE ENSALADA	0,46	1,94	4,22	322%	
ZANAHORIA	0,39	1,01	2,59	159%	
ALBARICOQUE	0,90	2,71	3,01	201%	
CEREZA	1,79	4,39	2,45	145%	
CIRUELA	0,55	2,53	4,60	360%	
MELOCOTÓN	0,52	2,21	4,25	325%	
MELÓN	0,29	1,58	5,45	445%	
NECTARINA	0,53	2,07	3,91	291%	
PLÁTANO	0,63	2,03	3,22	222%	
SANDÍA	0,21	0,99	4,71	371%	
TERNERA 1ª	3,89	15,67	4,03	303%	IPOD GANADERO 3,26
CORDERO	2,73	10,72	3,93	293%	
POLLO*	1,07	2,99	2,79	179%	
CERDO*	1,34	5,23	3,90	290%	
CONEJO	1,38	5,34	3,87	287%	
HUEVOS M*	0,84	1,37	1,63	63%	
LECHE VACA	0,28	0,75	2,68	168%	
					IPOD GENERAL 3,92

* Lechuga(€/ud); Espárrago verde (€/manejo); Huevos €/docena); Ternera (kg/canal); Conejo kg/vivo; Cordero (kg/vivo de 25 kg y pascual 1ª); Cerdo (€/kg para 20kg) y pollo €/kg vivo; Aceituna entamadas; Cítricos (incluida recolección)

(1) - número de veces que se multiplica el precio de origen hasta que llega al consumidor.

(ver evolución IPOD en la siguiente página)

EVOLUCIÓN INTERANUAL DEL IPOD

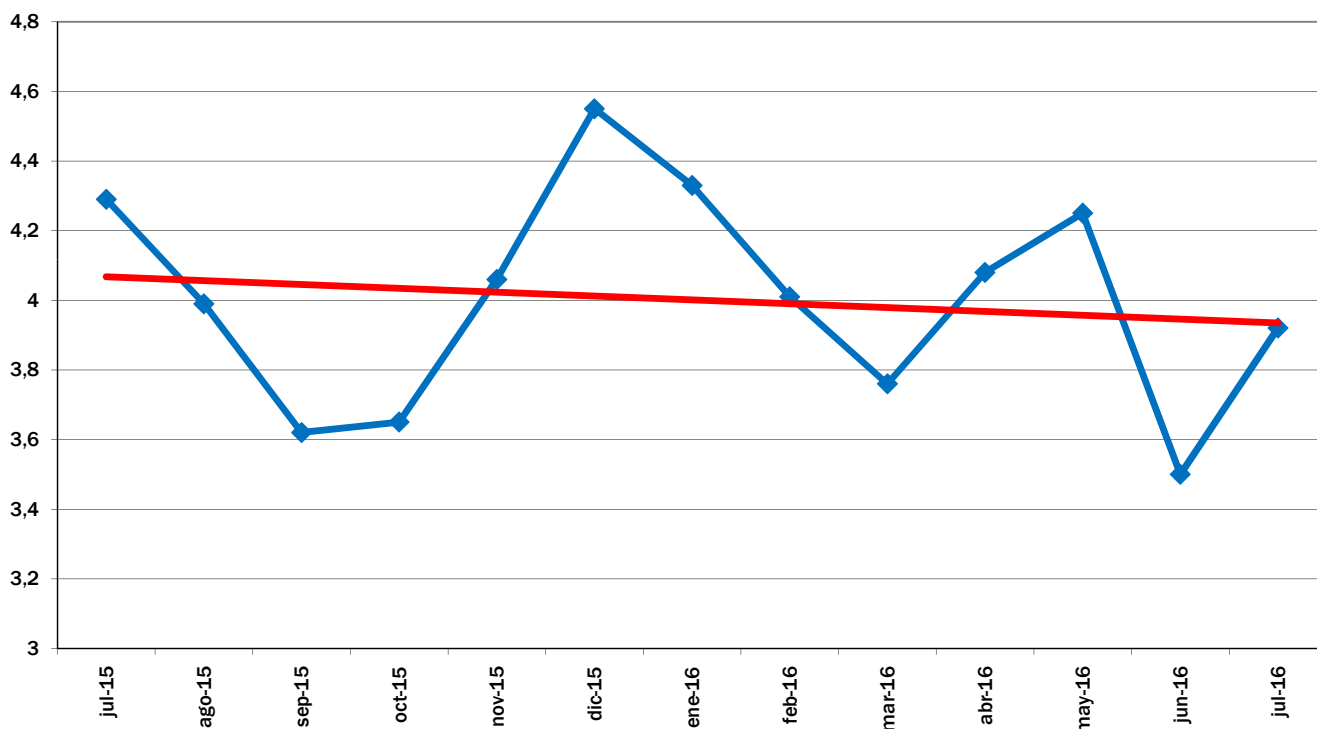

EVOLUCIÓN MES A MES

TENDENCIA ANUAL

EVOLUCIÓN DEL IPOD TOTAL 2008 - 2016

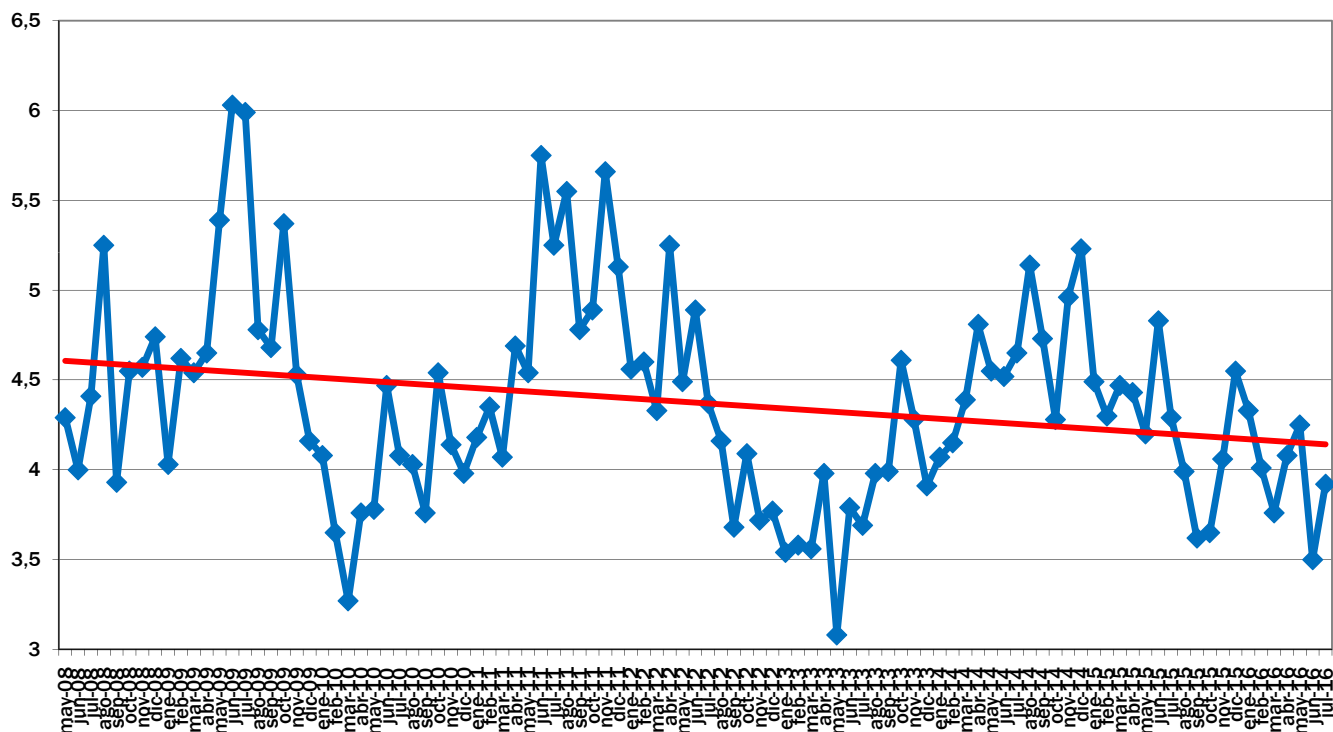

EVOLUCIÓN MES A MES

TENDENCIA INTERANUAL

Fuente de datos en origen: Coordinadora de Organizaciones de Agricultores y Ganaderos, COAG

Fuente de datos en destino: Unión de Consumidores de España, UCE.
Confederación Española de Amas de Casa, Consumidores y Usuarios, CEACCU

IPOD Agosto 2016

Índice de Precios en Origen y Destino de los alimentos

PRODUCTO	PRECIO ORIGEN (€/kg)	PRECIO DESTINO (€/kg)	DIFERENCIA PRECIO ORIGEN-DESTINO(1)	DIFERENCIA PORCENTUAL ORIGEN - DESTINO	IPOD
ACEITUNAS ENTAMADAS	0,94	4,55	4,84	384%	IPOD AGRÍCOLA 3,23
ACEITE OLIVA VIRGEN EXTRA*	3,15	4,75	1,51	51%	
ACELGA	0,40	1,97	4,93	393%	
AJO	1,29	5,45	4,22	322%	
BERENJENA	0,28	1,55	5,54	454%	
CALABACIN	0,35	1,38	3,94	294%	
CEBOLLA	0,30	1,12	3,73	273%	
CHAMPIÑÓN	1,25	3,69	2,95	195%	
COLIFLOR	0,40	1,90	4,75	375%	
LECHUGA*	0,19	0,95	5,00	400%	
PATATA	0,34	0,82	2,41	141%	
PEPINO	0,58	1,47	2,53	153%	
PIMIENTO ROJO	0,84	2,46	2,93	193%	
PIMIENTO VERDE	0,67	2,12	3,16	216%	
REPOLLO	0,24	1,20	5,00	400%	
TOMATES DE ENSALADA	0,68	1,94	2,85	185%	
ZANAHORIA	0,45	1,01	2,24	124%	
CEREZA	1,81	4,45	2,46	146%	
CIRUELA	0,52	2,32	4,46	346%	
MELOCOTÓN	0,50	2,03	4,06	306%	
MELÓN	0,22	1,40	6,36	536%	
NECTARINA	0,45	1,93	4,29	329%	
PLÁTANO	0,63	2,07	3,29	229%	
SANDÍA	0,15	0,88	5,87	487%	
TERNERA 1ª	3,88	16,04	4,13	313%	IPOD GANADERO 3,89
CORDERO	2,92	10,93	3,74	274%	
POLLO*	1,07	2,98	2,79	179%	
CERDO*	1,34	5,25	3,92	292%	
CONEJO	1,48	5,41	3,66	266%	
HUEVOS M*	0,85	1,38	1,62	62%	
LECHE VACA	0,27	0,75	2,78	178%	IPOD GENERAL 3,74

* Lechuga(€/ud); Espárrago verde (€/manejo); Huevos €/docena); Ternera (kg/canal); Conejo kg/vivo; Cordero (kg/vivo de 25 kg y pascual 1ª); Cerdo (€/kg para 20kg) y pollo €/kg vivo; Aceituna entamadas; Cítricos (incluida recolección)

(1) - número de veces que se multiplica el precio de origen hasta que llega al consumidor.

(ver evolución IPOD en la siguiente página)

EVOLUCIÓN INTERANUAL DEL IPOD

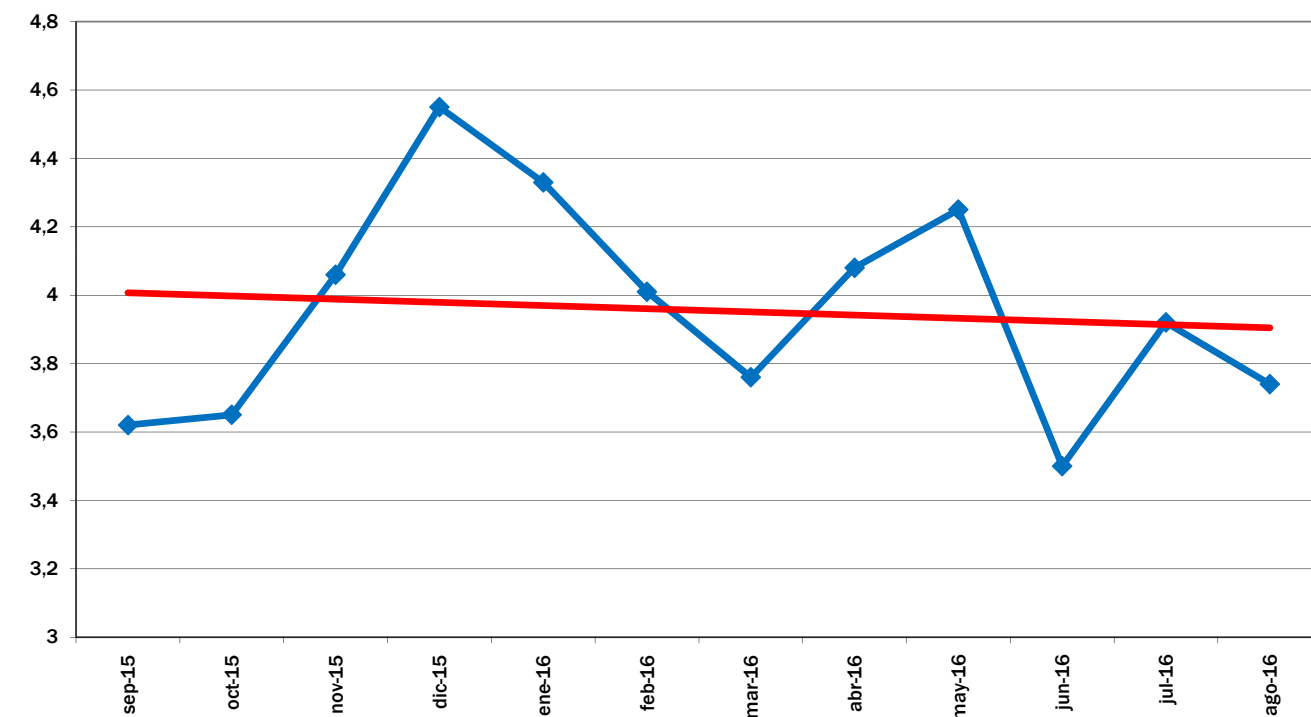

EVOLUCIÓN MES A MES

TENDENCIA ANUAL

EVOLUCIÓN DEL IPOD TOTAL 2008 - 2016

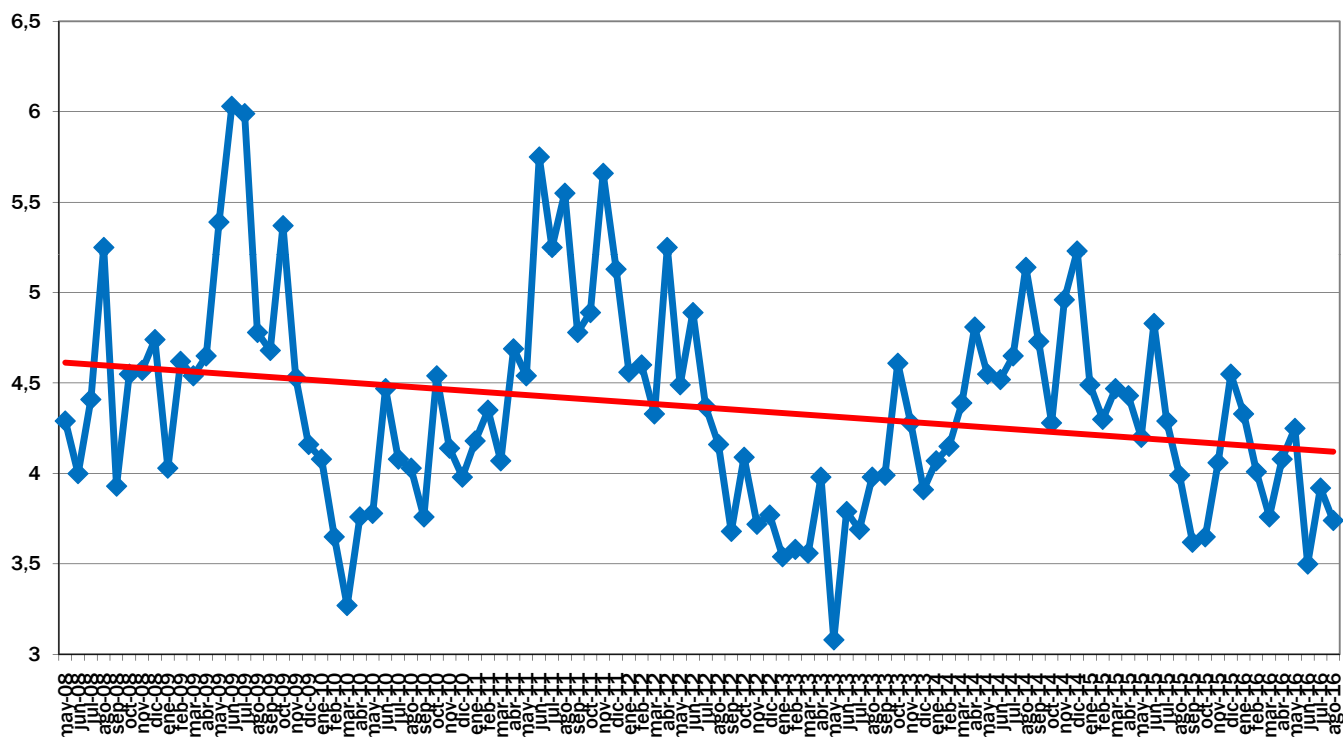

EVOLUCIÓN MES A MES

TENDENCIA INTERANUAL

Fuente de datos en origen: Coordinadora de Organizaciones de Agricultores y Ganaderos, COAG

Fuente de datos en destino: Unión de Consumidores de España, UCE.
Confederación Española de Amas de Casa, Consumidores y Usuarios, CEACCU

IPOD Septiembre 2016

Índice de Precios en Origen y Destino de los alimentos

PRODUCTO	PRECIO ORIGEN (€/kg)	PRECIO DESTINO (€/kg)	DIFERENCIA PRECIO ORIGEN-DESTINO(1)	DIFERENCIA PORCENTUAL ORIGEN - DESTINO	IPOD
ACEITUNAS EN VERDE*	0,66	4,56	6,91	591%	IPOD AGRÍCOLA 4,37
ACEITE OLIVA VIRGEN EXTRA*	3,19	4,75	1,49	49%	
ACELGA	0,42	2,05	4,88	388%	
AJO	1,30	5,46	4,20	320%	
BERENJENA	0,29	1,59	5,48	448%	
BROCOLI	0,65	2,41	3,71	271%	
CALABACIN	0,15	1,38	9,20	820%	
CEBOLLA	0,30	1,12	3,73	273%	
CHAMPIÑÓN	1,28	3,67	2,87	187%	
COLIFLOR	0,62	1,90	3,06	206%	
LECHUGA*	0,19	0,94	4,95	395%	
PATATA	0,33	0,82	2,48	148%	
PEPINO	0,25	1,46	5,84	484%	
PIMIENTO ROJO	0,44	2,42	5,50	450%	
PIMIENTO VERDE	0,42	2,00	4,76	376%	
REPOLLO	0,25	1,21	4,84	384%	
TOMATES DE ENSALADA	0,52	1,99	3,83	283%	
ZANAHORIA	0,53	1,02	1,92	92%	
CIRUELA	0,60	2,17	3,62	262%	
LIMÓN	0,70	2,86	4,09	309%	
MANZANA	0,32	1,97	6,16	516%	
MELOCOTÓN	0,40	1,93	4,83	383%	
MELÓN	0,26	1,30	5,00	400%	
NECTARINA	0,43	1,86	4,33	333%	
PERA	0,55	1,75	3,18	218%	
PLÁTANO	0,63	2,01	3,19	219%	
SANDÍA	0,21	0,91	4,33	333%	
UVA DE MESA	0,75	3,01	4,01	301%	
TERNERA 1ª	3,85	15,63	4,06	306%	IPOD GANADERO 3,19
CORDERO	2,91	10,85	3,73	273%	
POLLO*	1,03	2,99	2,90	190%	
CERDO*	1,34	5,23	3,90	290%	
CONEJO	1,56	5,39	3,46	246%	
HUEVOS M*	0,87	1,37	1,57	57%	
LECHE VACA	0,27	0,74	2,74	174%	IPOD GENERAL 4,14

* Lechuga(€/ud); Espárrago verde (€/manejo); Huevos €/docena); Ternera (kg/canal); Conejo kg/vivo; Cordero (kg/vivo de 25 kg y pascual 1ª); Cerdo (€/kg para 20kg) y pollo €/kg vivo; Aceituna entamadas; Cítricos (incluida recolección)

(1) - número de veces que se multiplica el precio de origen hasta que llega al consumidor.

(ver evolución IPOD en la siguiente página)

EVOLUCIÓN INTERANUAL DEL IPOD

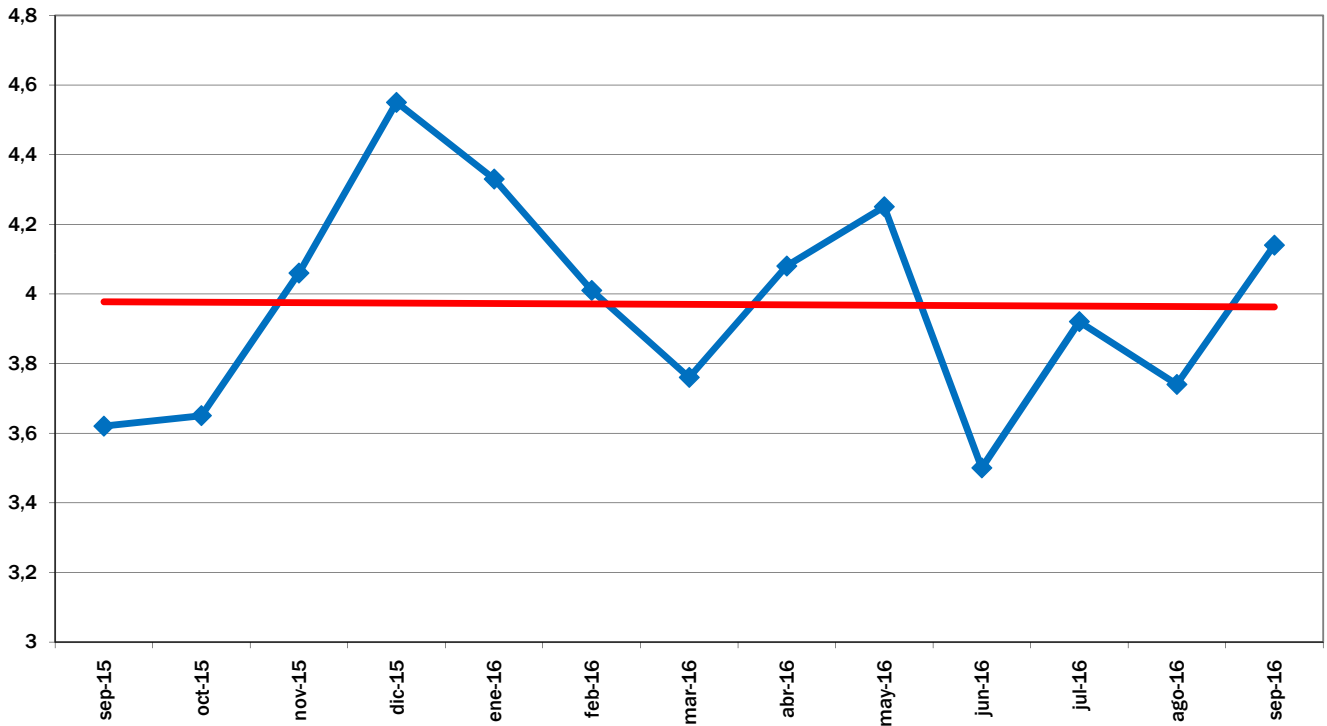

EVOLUCIÓN MES A MES

TENDENCIA ANUAL

EVOLUCIÓN DEL IPOD TOTAL 2008 - 2016

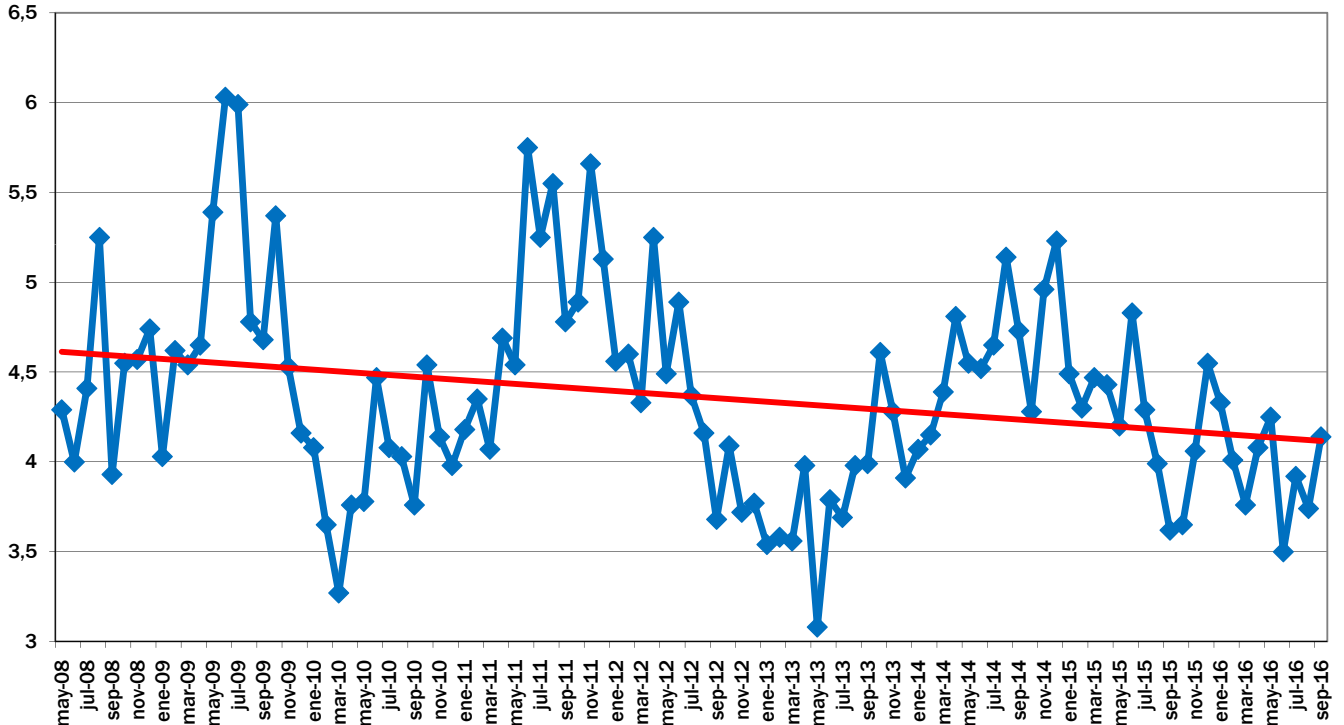

EVOLUCIÓN MES A MES

TENDENCIA INTERANUAL

Fuente de datos en origen: Coordinadora de Organizaciones de Agricultores y Ganaderos, COAG

Fuente de datos en destino: Unión de Consumidores de España, UCE.
Confederación Española de Amas de Casa, Consumidores y Usuarios, CEACCU

IPOD Octubre 2016

Índice de Precios en Origen y Destino de los alimentos

PRODUCTO	PRECIO ORIGEN (€/kg)	PRECIO DESTINO (€/kg)	DIFERENCIA PRECIO ORIGEN-DESTINO(1)	DIFERENCIA PORCENTUAL ORIGEN - DESTINO	IPOD
ACEITUNAS EN VERDE*	0,66	4,54	6,88	588%	IPOD AGRÍCOLA 4,41
ACEITE OLIVA VIRGEN EXTRA*	3,19	4,74	1,49	49%	
ACELGA	0,40	2,03	5,08	408%	
AJO	1,32	5,52	4,18	318%	
ALCACHOFA	0,62	2,99	4,82	382%	
BERENJENA	0,29	1,73	5,97	497%	
BROCOLI	0,46	2,26	4,91	391%	
CALABACIN	0,14	1,40	10,00	900%	
CEBOLLA	0,30	1,13	3,77	277%	
CHAMPIÑÓN	1,20	3,69	3,08	208%	
COLIFLOR	0,69	1,89	2,74	174%	
LECHUGA*	0,18	0,95	5,28	428%	
PATATA	0,26	0,82	3,15	215%	
PEPINO	0,25	1,52	6,08	508%	
PIMIENTO ROJO	0,72	2,34	3,25	225%	
PIMIENTO VERDE	0,74	1,98	2,68	168%	
REPOLLO	0,25	1,21	4,84	384%	
TOMATES DE ENSALADA	0,59	2,01	3,41	241%	
ZANAHORIA	0,53	1,02	1,92	92%	
LIMÓN	0,67	2,52	3,76	276%	
MANZANA	0,33	1,94	5,88	488%	
MELOCOTÓN	0,37	2,07	5,59	459%	
MELÓN	0,30	1,42	4,73	373%	
PERA	0,53	1,64	3,09	209%	
PLÁTANO	0,63	2,02	3,21	221%	
SANDÍA	0,22	0,98	4,45	345%	
UVA DE MESA	0,56	2,65	4,73	373%	
TERNERA 1 ^a	3,90	15,71	4,03	303%	IPOD GANADERO 3,23
CORDERO	2,85	10,84	3,80	280%	
POLLO*	0,99	3,00	3,03	203%	
CERDO*	1,18	5,24	4,44	344%	
CONEJO	1,73	5,40	3,12	212%	
HUEVOS M*	0,91	1,37	1,51	51%	
LECHE VACA	0,28	0,75	2,68	168%	IPOD GENERAL 4,16

* Lechuga(€/ud); Espárrago verde (€/manejo); Huevos €/docena); Ternera (kg/canal); Conejo kg/vivo; Cordero (kg/vivo de 25 kg y pascual 1^a); Cerdo (€/kg para 20kg) y pollo €/kg vivo; Aceituna entamadas; Cítricos (incluida recolección)

(1) - número de veces que se multiplica el precio de origen hasta que llega al consumidor.

(ver evolución IPOD en la siguiente página)

EVOLUCIÓN INTERANUAL DEL IPOD

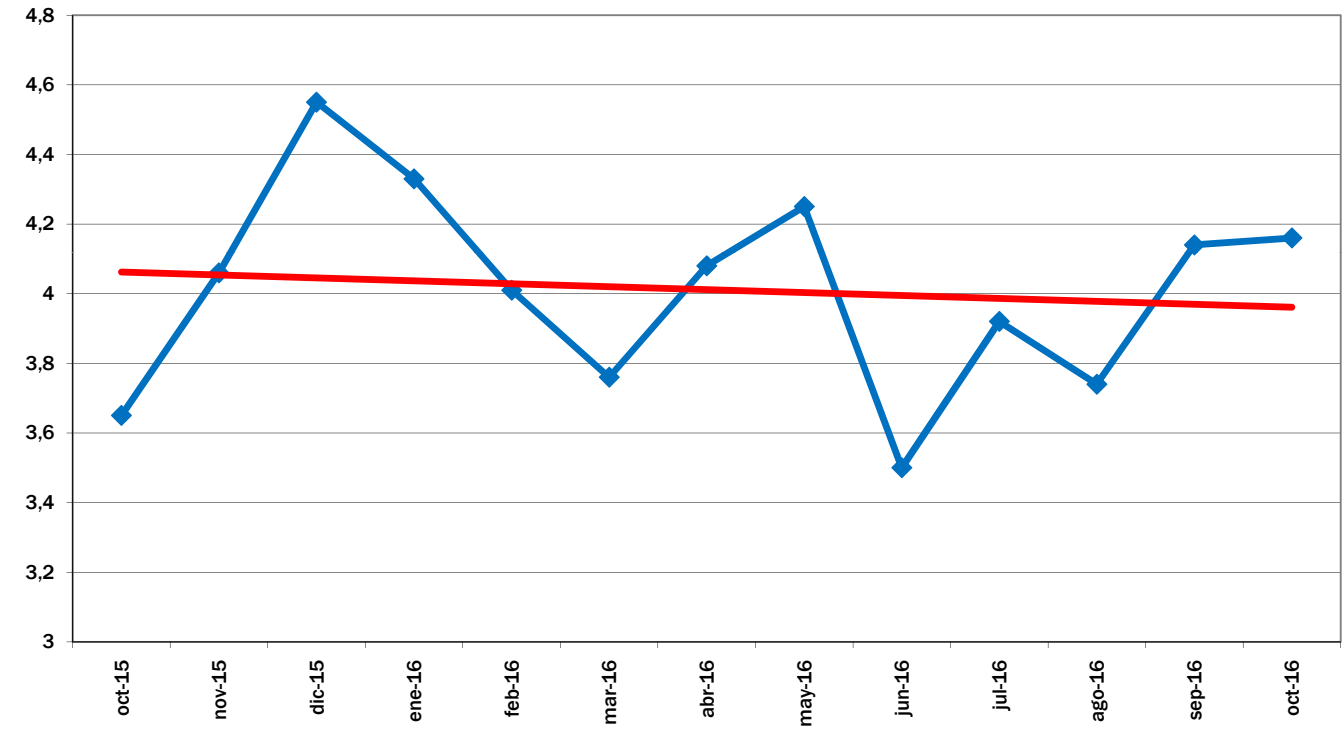

EVOLUCIÓN MES A MES

TENDENCIA ANUAL

EVOLUCIÓN DEL IPOD TOTAL 2008 - 2016

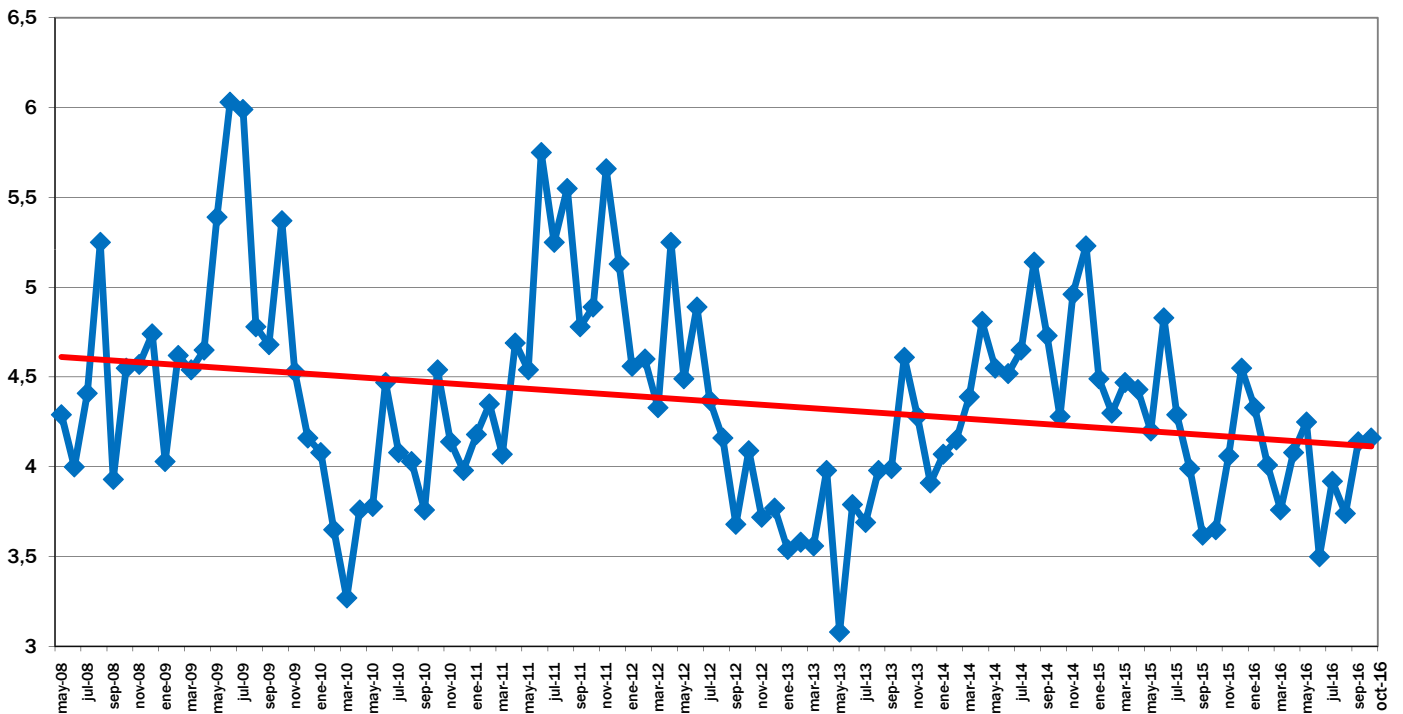

EVOLUCIÓN MES A MES

TENDENCIA INTERANUAL

Fuente de datos en origen: Coordinadora de Organizaciones de Agricultores y Ganaderos, COAG

Fuente de datos en destino: Unión de Consumidores de España, UCE.
Confederación Española de Amas de Casa, Consumidores y Usuarios, CEACCU

IPOD Noviembre 2016

Índice de Precios en Origen y Destino de los alimentos

PRODUCTO	PRECIO ORIGEN (€/kg)	PRECIO DESTINO (€/kg)	DIFERENCIA PRECIO ORIGEN-DESTINO(1)	DIFERENCIA PORCENTUAL ORIGEN - DESTINO	IPOD
ACEITUNAS EN VERDE*	0,68	4,56	6,71	571%	IPOD AGRÍCOLA 4,10
ACEITE OLIVA VIRGEN EXTRA*	3,37	4,75	1,41	41%	
ACELGA	0,37	2,04	5,51	451%	
AJO	1,27	5,66	4,46	346%	
ALCACHOFA	0,93	2,82	3,03	203%	
BERENJENA	0,79	2,18	2,76	176%	
BROCOLI	0,48	1,97	4,10	310%	
CALABACIN	0,87	1,97	2,26	126%	
CEBOLLA	0,33	1,14	3,45	245%	
CHAMPIÑÓN	1,20	3,67	3,06	206%	
COLIFLOR	0,69	1,73	2,51	151%	
LECHUGA*	0,17	0,94	5,53	453%	
PATATA	0,25	0,81	3,24	224%	
PEPINO	0,80	1,64	2,05	105%	
PIMIENTO ROJO	0,76	2,31	3,04	204%	
PIMIENTO VERDE	0,60	2,06	3,43	243%	
REPOLLO	0,22	1,18	5,36	436%	
TOMATES DE ENSALADA	0,42	2,02	4,81	381%	
ZANAHORIA	0,42	1,02	2,43	143%	
CHIRIMOYA	1,10	2,90	2,64	164%	
LIMÓN	0,39	2,16	5,54	454%	
MANDARINA	0,22	1,76	8,00	700%	
MANZANA	0,35	1,84	5,26	426%	
NARANJA	0,17	1,51	8,88	788%	
PERA	0,55	1,61	2,93	193%	
PLÁTANO	0,54	2,07	3,83	283%	
UVA DE MESA	0,65	2,86	4,40	340%	
TERNERA 1 ^a	3,85	15,74	4,09	309%	IPOD GANADERO 3,25
CORDERO	3,31	11,17	3,37	237%	
POLLO*	0,99	2,98	3,01	201%	
CERDO*	1,15	5,27	4,58	358%	
CONEJO	1,53	5,52	3,61	261%	
HUEVOS M*	0,96	1,38	1,44	44%	
LECHE VACA	0,29	0,75	2,63	163%	
					IPOD GENERAL 3,92

* Lechuga(€/ud); Espárrago verde (€/manejo); Huevos €/docena); Ternera (kg/canal); Conejo kg/vivo; Cordero (kg/vivo de 25 kg y pascual 1^a); Cerdo (€/kg para 20kg) y pollo €/kg vivo; Aceituna entamadas; Cítricos (incluida recolección)

(1) - número de veces que se multiplica el precio de origen hasta que llega al consumidor.

(ver evolución IPOD en la siguiente página)

EVOLUCIÓN INTERANUAL DEL IPOD

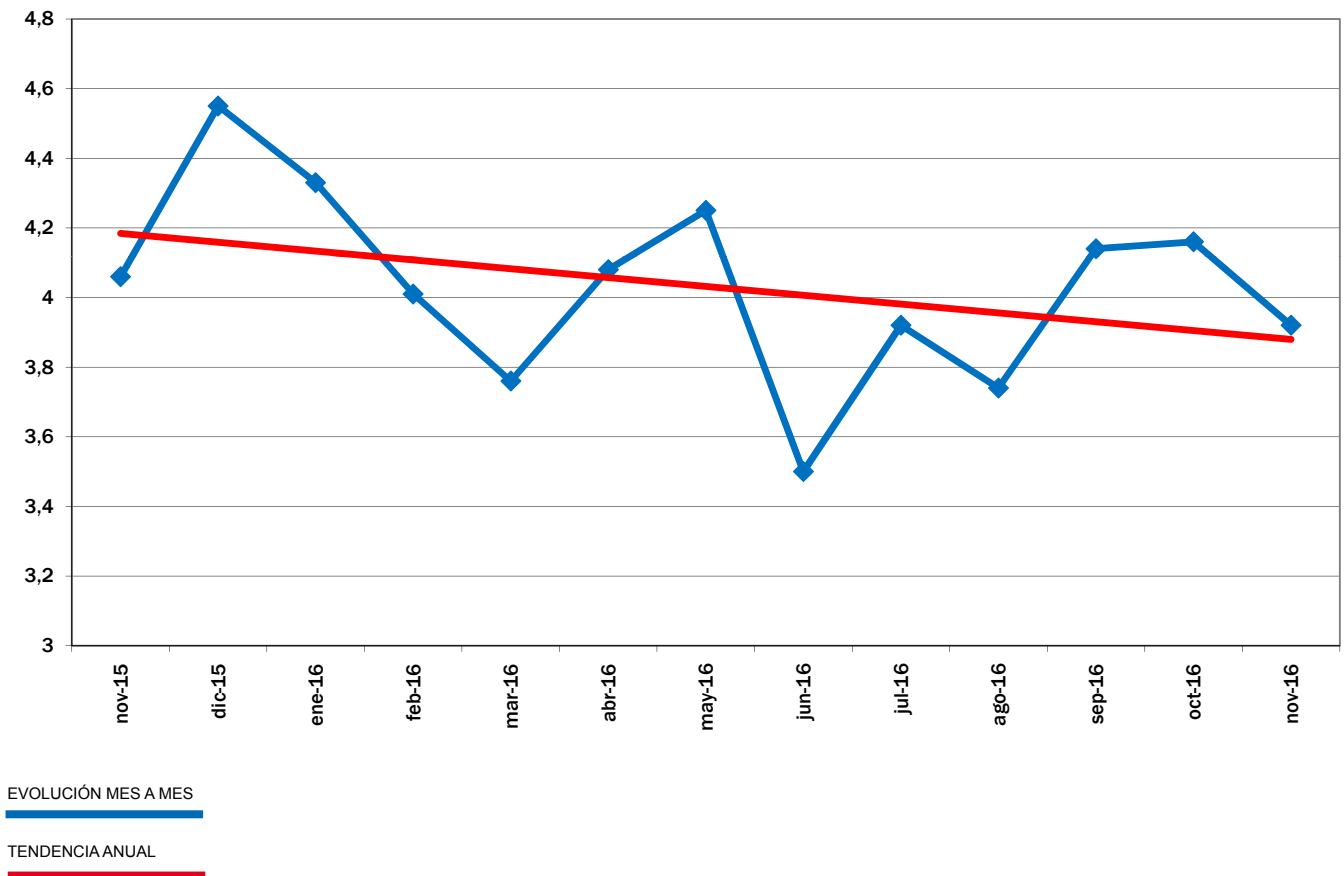

EVOLUCIÓN DEL IPOD TOTAL 2008 - 2016

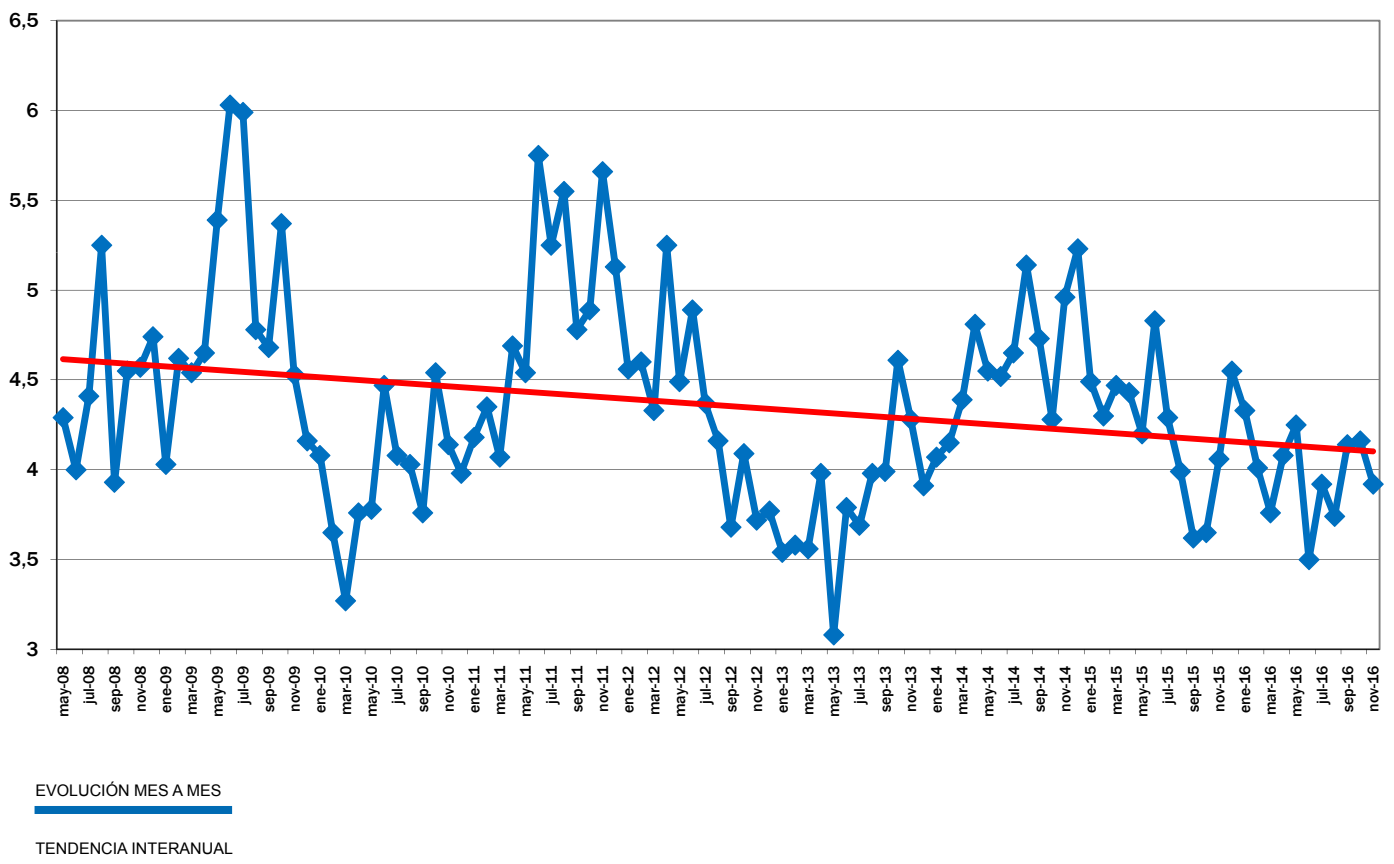

Fuente de datos en origen:

Coordinadora de Organizaciones de Agricultores y Ganaderos, COAG

Fuente de datos en destino:

Unión de Consumidores de España, UCE.

Confederación Española de Amas de Casa, Consumidores y Usuarios, CEACCU

IPOD Diciembre 2016

Índice de Precios en Origen y Destino de los alimentos

PRODUCTO	PRECIO ORIGEN (€/kg)	PRECIO DESTINO (€/kg)	DIFERENCIA PRECIO ORIGEN-DESTINO(1)	DIFERENCIA PORCENTUAL ORIGEN - DESTINO	IPOD
ACEITUNAS EN VERDE	0,68	4,58	6,74	574%	IPOD AGRÍCOLA 4,01
ACEITE OLIVA VIRGEN EXTRA*	3,47	4,73	1,36	36%	
ACELGA	0,43	2,02	4,70	370%	
AJO	1,25	5,64	4,51	351%	
ALCACHOFA	0,79	2,82	3,57	257%	
BERENJENA	0,93	2,43	2,61	161%	
BROCOLI	0,67	2,06	3,07	207%	
CALABACIN	1,36	2,12	1,56	56%	
CEBOLLA	0,32	1,13	3,53	253%	
CHAMPIÑÓN	1,25	3,67	2,94	194%	
COLIFLOR	0,56	1,72	3,07	207%	
LECHUGA*	0,19	0,94	4,95	395%	
PATATA	0,25	0,81	3,24	224%	
PEPINO	0,90	1,69	1,88	88%	
PIMIENTO ROJO	0,91	2,33	2,56	156%	
PIMIENTO VERDE	0,86	2,13	2,48	148%	
REPOLLO	0,16	1,18	7,38	638%	
TOMATES ENSALADA	0,57	2,07	3,63	263%	
ZANAHORIA	0,52	1,01	1,94	94%	
CHIRIMOYA	1,48	3,03	2,05	105%	
LIMÓN	0,26	2,11	8,12	712%	
MANDARINA	0,23	1,77	7,70	670%	
MANZANA	0,30	1,85	6,17	517%	
NARANJA	0,19	1,48	7,79	679%	
PERA	0,56	1,62	2,89	189%	
PLÁTANO	0,55	2,08	3,78	278%	
TERNERA 1ª	3,91	15,87	4,06	306%	IPOD GANADERO 3,12
CORDERO	3,33	11,30	3,39	239%	
POLLO*	1,02	2,99	2,93	193%	
CERDO*	1,15	5,28	4,59	359%	
CONEJO	1,82	5,54	3,04	204%	
HUEVOS M*	1,06	1,38	1,30	30%	
LECHE VACA	0,30	0,75	2,50	150%	
					IPOD GENERAL 3,82

* Lechuga(€/ud); Espárrago verde (€/manejo); Huevos €/docena); Ternera (kg/canal); Conejo kg/vivo; Cordero (kg/vivo de 25 kg y pascual 1ª); Cerdo (€/kg para 20kg) y pollo €/kg vivo; Aceituna entamadas; Cítricos (incluida recolección)

(1) - número de veces que se multiplica el precio de origen hasta que llega al consumidor.

(ver evolución IPOD en la siguiente página)

EVOLUCIÓN INTERANUAL DEL IPOD

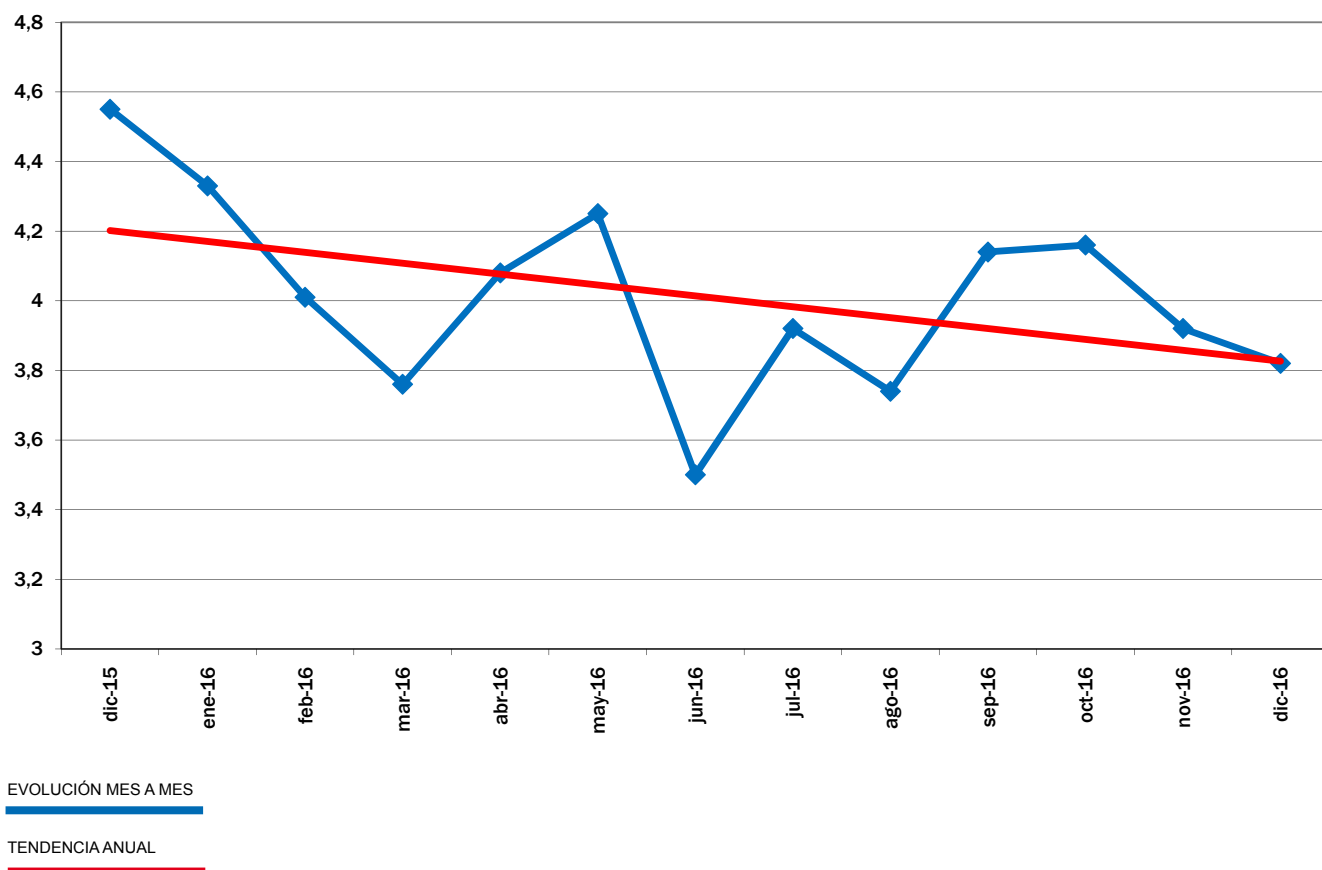

EVOLUCIÓN DEL IPOD TOTAL 2008 - 2016

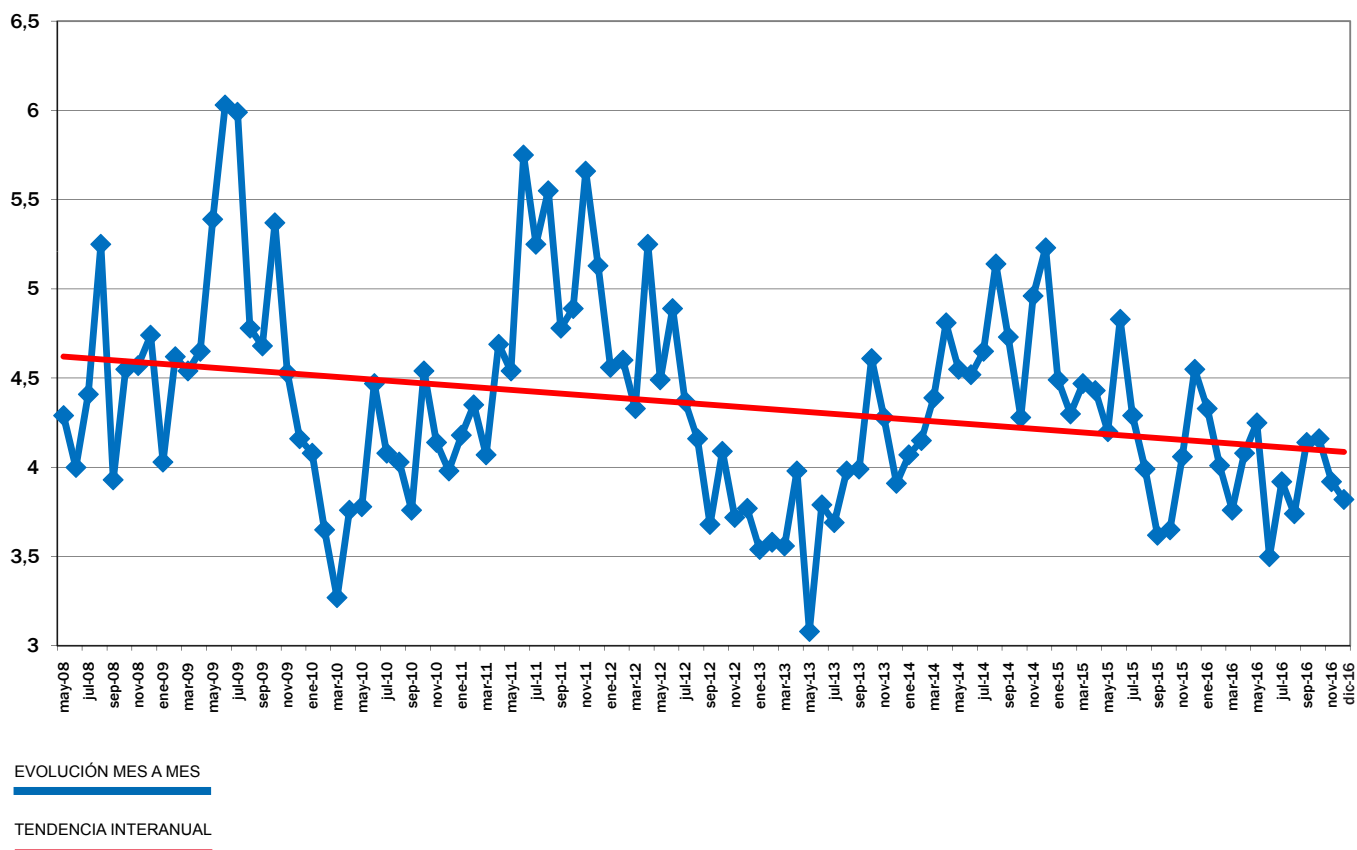

Fuente de datos en origen:

Coordinadora de Organizaciones de Agricultores y Ganaderos, COAG

Fuente de datos en destino:

Unión de Consumidores de España, UCE.

Confederación Española de Amas de Casa, Consumidores y Usuarios, CEACCU

IPOD Enero 2017

Índice de Precios en Origen y Destino de los alimentos

PRODUCTO	PRECIO ORIGEN (€/kg)	PRECIO DESTINO (€/kg)	DIFERENCIA PRECIO ORIGEN-DESTINO(1)	DIFERENCIA PORCENTUAL ORIGEN - DESTINO	IPOD
ACEITUNAS EN VERDE	0,68	4,62	6,79	579%	IPOD AGRÍCOLA 3,60
ACEITE OLIVA VIRGEN EXTRA*	3,60	4,72	1,31	31%	
ACELGA	0,52	2,02	3,88	288%	
AJO	1,25	5,65	4,52	352%	
ALCACHOFA	0,98	3,12	3,18	218%	
BERENJENA	2,35	3,55	1,51	51%	
BROCOLI	0,82	2,21	2,70	170%	
CALABACIN	2,25	3,63	1,61	61%	
CEBOLLA	0,32	1,11	3,47	247%	
CHAMPIÑON	1,26	3,65	2,90	190%	
COLIFLOR	0,75	1,75	2,33	133%	
LECHUGA	0,28	0,96	3,43	243%	
PATATA	0,24	0,81	3,38	238%	
PEPINO	1,05	1,78	1,70	70%	
PIMIENTO ROJO	1,26	2,41	1,91	91%	
PIMIENTO VERDE	1,03	2,28	2,21	121%	
REPOLLO	0,23	1,21	5,26	426%	
TOMATES DE ENSALADA	1,12	2,15	1,92	92%	
ZANAHORIA	0,24	1,01	4,21	321%	
CHIRIMOYA	1,50	3,36	2,24	124%	
FRESÓN	2,36	6,97	2,95	195%	
LIMÓN	0,26	1,97	7,58	658%	
MANDARINA	0,30	1,84	6,13	513%	
MANZANA	0,24	1,84	7,67	667%	
NARANJA	0,24	1,45	6,04	504%	
PERA	0,55	1,61	2,93	193%	
PLÁTANO	0,58	2,07	3,57	257%	
TERNERA 1 ^a	3,95	15,99	4,05	305%	IPOD GANADERO 3,20
CORDERO	2,74	11,29	4,12	312%	
POLLO	1,14	2,99	2,62	162%	
CERDO	1,16	5,24	4,52	352%	
CONEJO	1,63	5,52	3,39	239%	
HUEVOS M	1,05	1,38	1,31	31%	
LECHE VACA	0,31	0,75	2,42	142%	
					IPOD GENERAL 3,52

* Lechuga(€/ud); Espárrago verde (€/manejo); Huevos €/docena); Ternera (kg/canal); Conejo kg/vivo; Cordero (kg/vivo de 25 kg y pascual 1^a); Cerdo (€/kg para 20kg) y pollo €/kg vivo; Aceituna entamadas; Cítricos (incluida recolección)

(1) - número de veces que se multiplica el precio de origen hasta que llega al consumidor.

(ver evolución IPOD en la siguiente página)

Evolución precios enero/febrero 2017

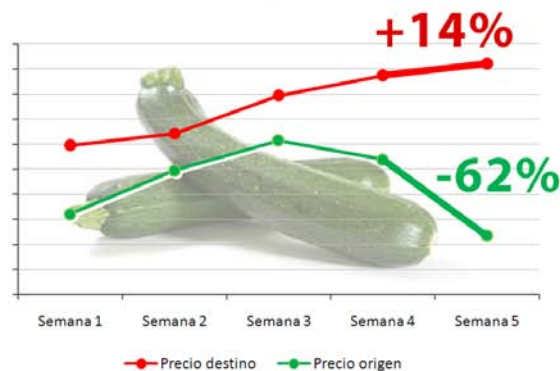
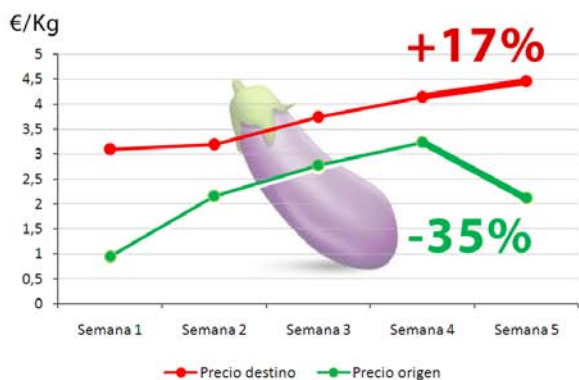

EVOLUCIÓN INTERANUAL DEL IPOD

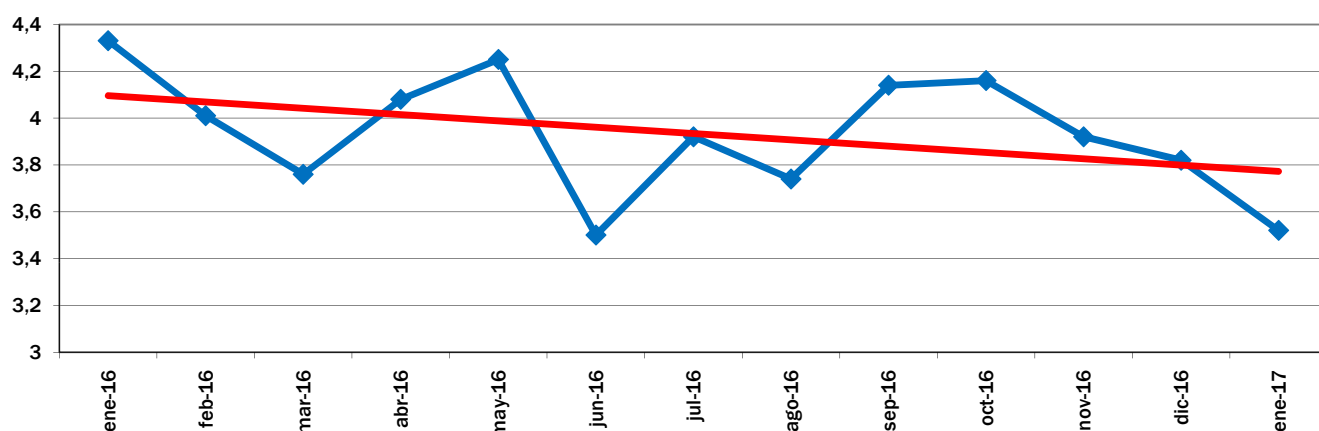

EVOLUCIÓN MES A MES

TENDENCIA ANUAL

EVOLUCIÓN DEL IPOD TOTAL 2008 - 2017

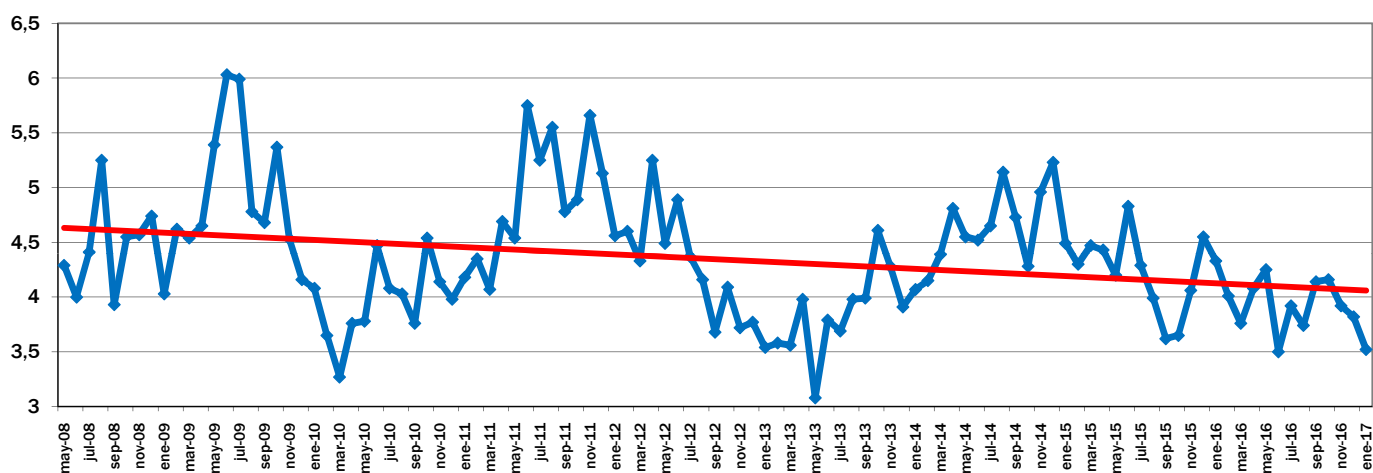

EVOLUCIÓN MES A MES

TENDENCIA INTERANUAL

Fuente de datos en origen:

Coordinadora de Organizaciones de Agricultores y Ganaderos, COAG

Fuente de datos en destino:

Unión de Consumidores de España, UCE.

Confederación Española de Amas de Casa, Consumidores y Usuarios, CEACCU



IPOD Febrero 2017

Índice de Precios en Origen y Destino de los alimentos

PRODUCTO	PRECIO ORIGEN (€/kg)	PRECIO DESTINO (€/kg)	DIFERENCIA PRECIO ORIGEN-DESTINO(1)	DIFERENCIA PORCENTUAL ORIGEN - DESTINO	IPOD
ACEITUNAS ENTAMADAS	0,79	4,69	5,94	494%	IPOD AGRÍCOLA 4,22
ACEITE OLIVA VIRGEN EXTRA*	3,80	4,73	1,24	24%	
ACELGA	0,57	2,12	3,72	272%	
AJO	1,75	5,63	3,22	222%	
ALCACHOFA	0,74	3,55	4,80	380%	
BERENJENA	0,87	3,20	3,68	268%	
BROCOLI	0,37	2,27	6,14	514%	
CALABACIN	0,75	3,08	4,11	311%	
CEBOLLA	0,32	1,10	3,44	244%	
CHAMPIÑÓN	1,25	3,63	2,90	190%	
COLIFLOR	0,28	1,84	6,57	557%	
LECHUGA	0,21	1,05	5,00	400%	
PATATA	0,28	0,80	2,86	186%	
PEPINO	0,89	2,00	2,25	125%	
PIMIENTO ROJO	1,37	2,79	2,04	104%	
PIMIENTO VERDE	0,98	2,44	2,49	149%	
REPOLLO	0,25	1,28	5,12	412%	
TOMATES DE ENSALADA	0,56	2,33	4,16	316%	
ZANAHORIA	0,39	1,02	2,62	162%	
FRESÓN	1,81	4,84	2,67	167%	
LIMÓN	0,28	1,80	6,43	543%	
MANDARINA	0,27	2,00	7,41	641%	
MANZANA	0,24	1,86	7,75	675%	
NARANJA	0,21	1,42	6,76	576%	
PERA	0,55	1,61	2,93	193%	
PLÁTANO	0,58	2,09	3,60	260%	
TERNERA 1ª	3,97	16,18	4,08	308%	IPOD GANADERO 3,19
CORDERO	2,70	11,04	4,09	309%	
POLLO	1,14	2,99	2,62	162%	
CERDO	1,23	5,30	4,31	331%	
CONEJO	1,63	5,45	3,34	234%	
HUEVOS M	0,92	1,38	1,50	50%	
LECHE VACA	0,31	0,75	2,42	142%	

* Lechuga(€/ud); Espárrago verde (€/manejo); Huevos €/docena); Ternera (kg/canal); Conejo kg/vivo; Cordero (kg/vivo de 25 kg y pascual 1ª); Cerdo (€/kg para 20kg) y pollo €/kg vivo; Aceituna entamadas; Cítricos (incluida recolección)

**IPOD GENERAL
4,01**

(1) - número de veces que se multiplica el precio de origen hasta que llega al consumidor.

(ver evolución IPOD en la siguiente página)

EVOLUCIÓN INTERANUAL DEL IPOD

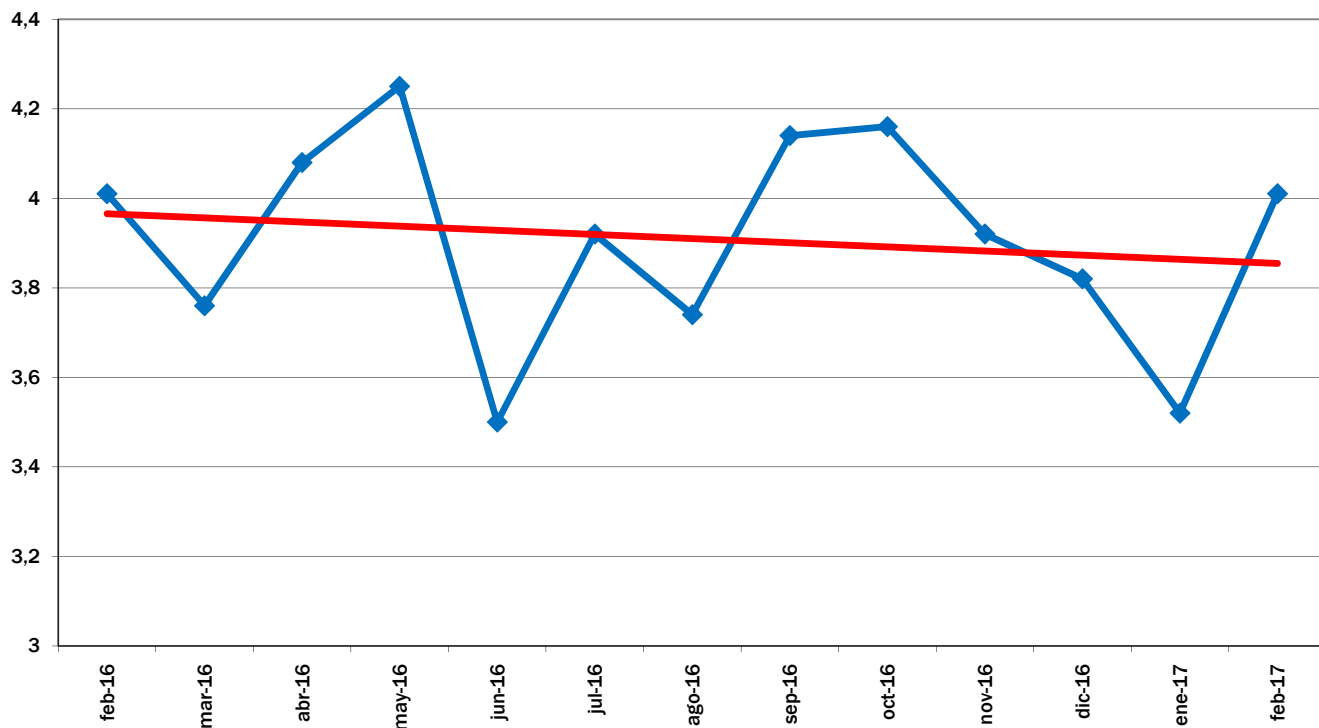

EVOLUCIÓN MES A MES

TENDENCIA ANUAL

EVOLUCIÓN DEL IPOD TOTAL 2008 - 2017

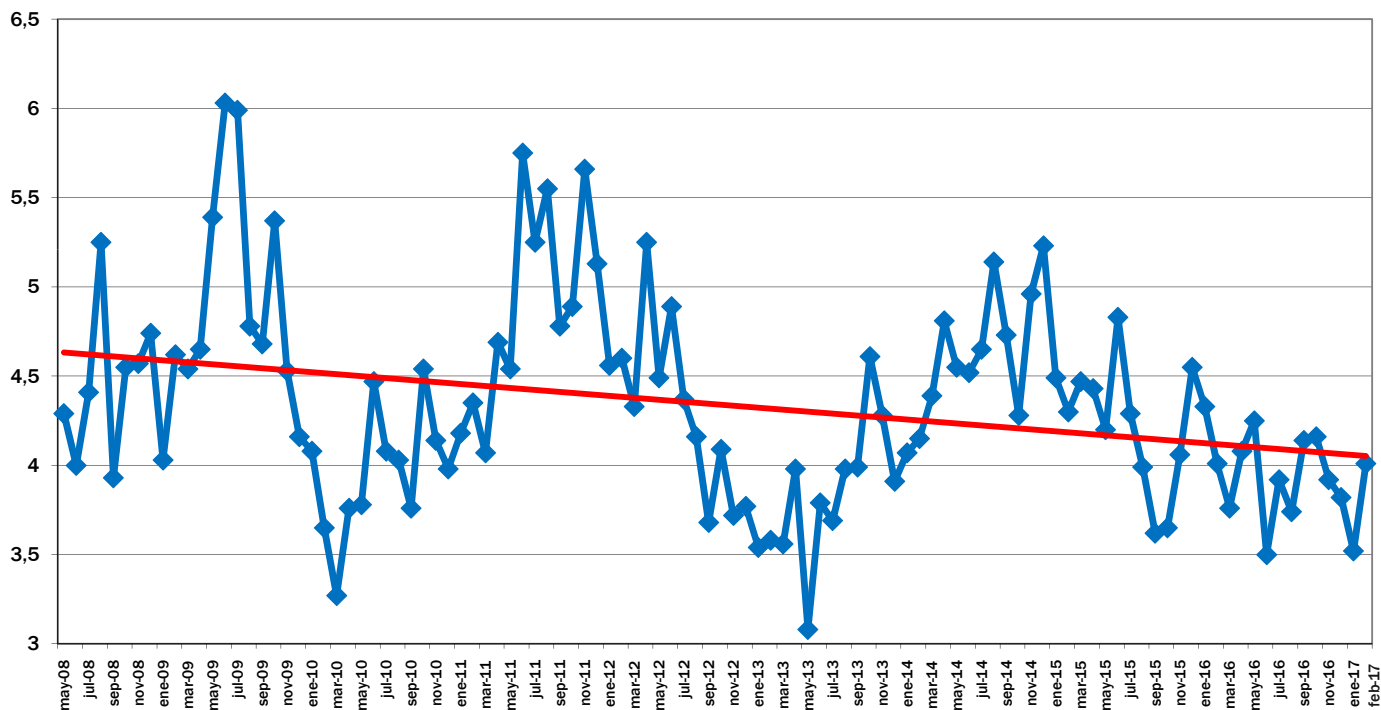

EVOLUCIÓN MES A MES

TENDENCIA INTERANUAL



IPOD Marzo 2017

Índice de Precios en Origen y Destino de los alimentos

PRODUCTO	PRECIO ORIGEN (€/kg)	PRECIO DESTINO (€/kg)	DIFERENCIA PRECIO ORIGEN-DESTINO(1)	DIFERENCIA PORCENTUAL ORIGEN - DESTINO	IPOD
ACEITUNAS ENTAMADAS	0,92	4,80	5,22	422%	IPOD AGRÍCOLA 4,65
ACEITE OLIVA VIRGEN EXTRA*	3,87	4,85	1,25	25%	
ACELGA	0,51	2,08	4,08	308%	
AJO	1,75	5,61	3,21	221%	
ALCACHOFA	0,47	2,70	5,74	474%	
BERENJENA	0,29	2,02	6,97	597%	
BROCOLI	0,41	2,07	5,05	405%	
CALABACIN	0,21	1,90	9,05	805%	
CEBOLLA	0,34	1,08	3,18	218%	
CHAMPIÑÓN	1,20	3,60	3,00	200%	
COLIFLOR	0,33	1,58	4,79	379%	
LECHUGA	0,17	0,99	5,82	482%	
PATATA	0,29	0,80	2,76	176%	
PEPINO	0,36	2,07	5,75	475%	
PIMIENTO ROJO	1,22	2,78	2,28	128%	
PIMIENTO VERDE	0,76	2,47	3,25	225%	
REPOLLO	0,23	1,26	5,48	448%	
TOMATES DE ENSALADA	0,58	2,16	3,72	272%	
ZANAHORIA	0,39	1,01	2,59	159%	
FRESÓN	1,11	3,97	3,58	258%	
LIMÓN	0,27	1,80	6,67	567%	
MANDARINA	0,34	1,96	5,76	476%	
MANZANA	0,23	1,88	8,17	717%	
NARANJA	0,23	1,41	6,13	513%	
PERA	0,54	1,64	3,04	204%	
PLÁTANO	0,49	2,09	4,27	327%	
TERNERA 1ª	3,98	16,20	4,07	307%	IPOD GANADERO 3,16
CORDERO	2,68	10,93	4,08	308%	
POLLO	1,04	2,95	2,84	184%	
CERDO	1,28	5,32	4,16	316%	
CONEJO	1,71	5,46	3,19	219%	
HUEVOS M	1,00	1,38	1,38	38%	
LECHE VACA	0,31	0,74	2,39	139%	

* Lechuga(€/ud); Espárrago verde (€/manejo); Huevos €/docena); Ternera (kg/canal); Conejo kg/vivo; Cordero (kg/vivo de 25 kg y pascual 1ª); Cerdo (€/kg para 20kg) y pollo €/kg vivo; Aceituna entamadas; Cítricos (incluida recolección)

**IPOD GENERAL
4,33**

(1) - número de veces que se multiplica el precio de origen hasta que llega al consumidor.

(ver evolución IPOD en la siguiente página)

EVOLUCIÓN INTERANUAL DEL IPOD

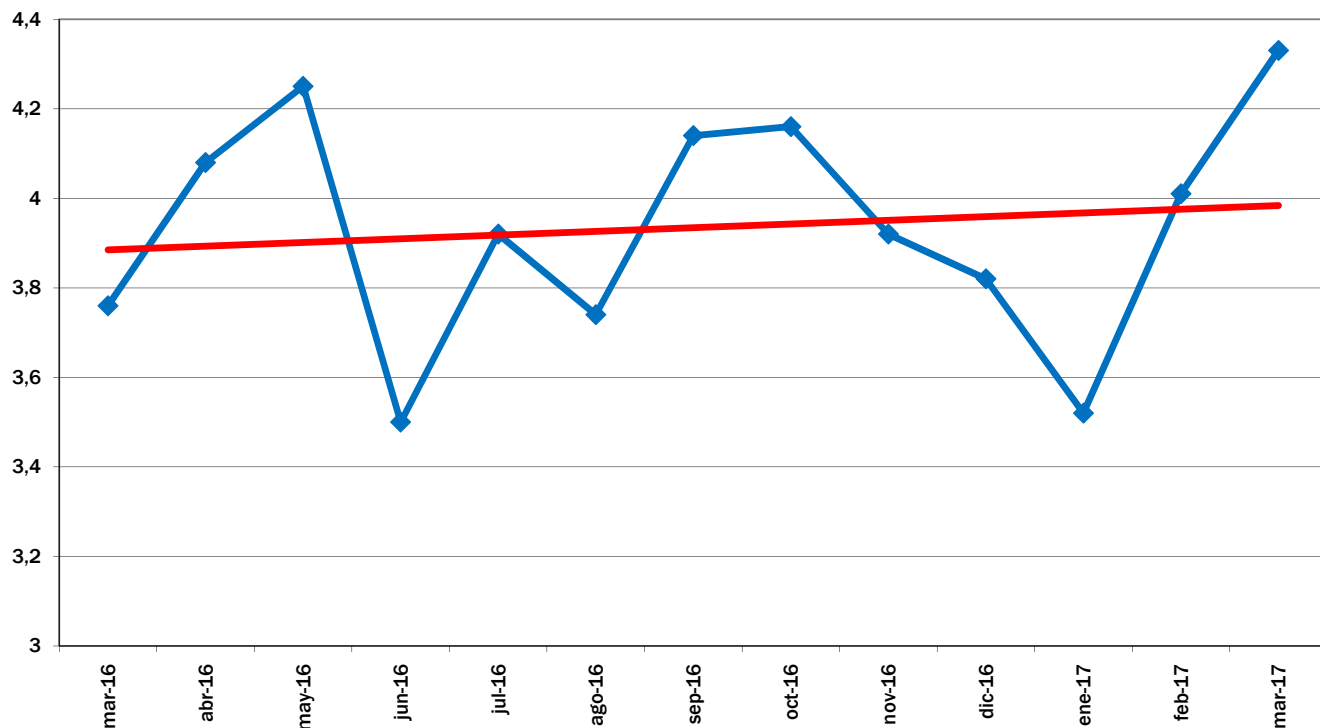

EVOLUCIÓN MES A MES

TENDENCIA ANUAL

EVOLUCIÓN DEL IPOD TOTAL 2008 - 2017

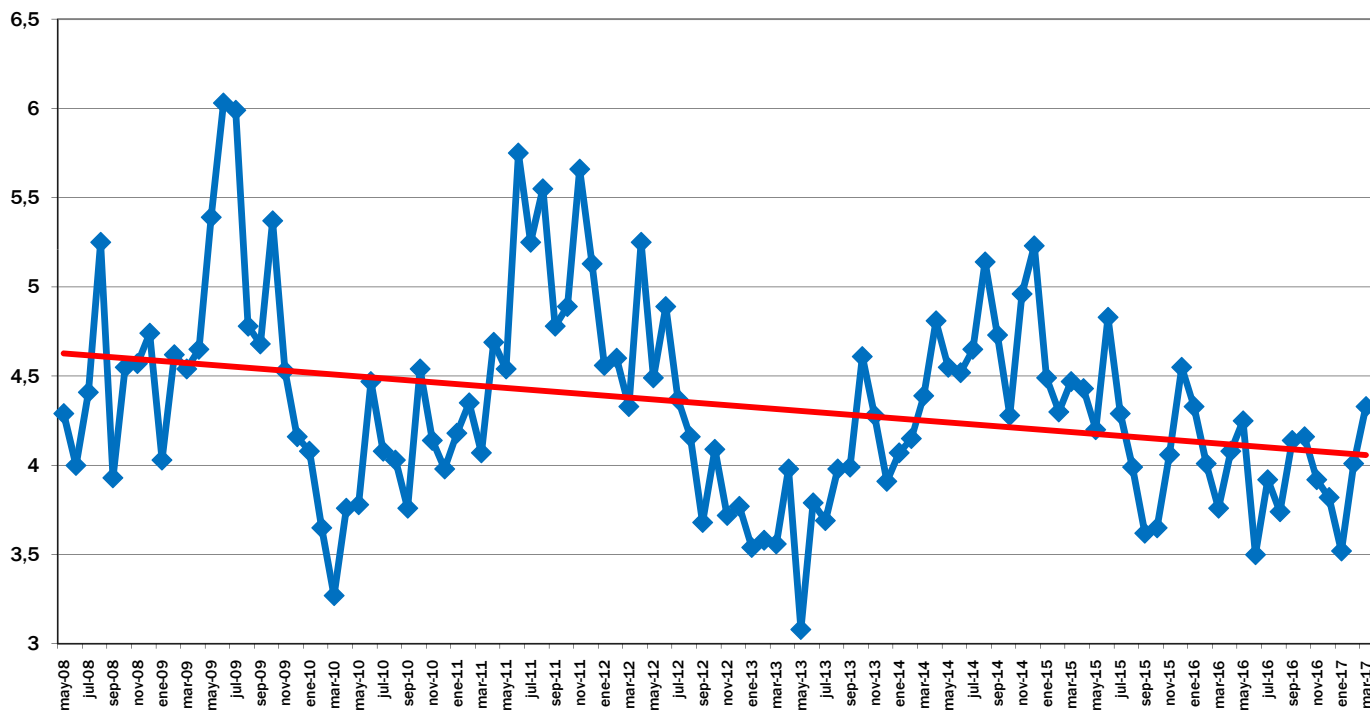

EVOLUCIÓN MES A MES

TENDENCIA INTERANUAL



IPOD Abril 2017

Índice de Precios en Origen y Destino de los alimentos

PRODUCTO	PRECIO ORIGEN (€/kg)	PRECIO DESTINO (€/kg)	DIFERENCIA PRECIO ORIGEN-DESTINO(1)	DIFERENCIA PORCENTUAL ORIGEN - DESTINO	IPOD
ACEITUNAS ENTAMADAS	0,92	4,84	5,26	426%	IPOD AGRÍCOLA 5,09
ACEITE OLIVA VIRGEN EXTRA*	3,94	4,96	1,26	26%	
ACELGA	0,47	2,07	4,40	340%	
AJO	1,75	5,63	3,22	222%	
ALCACHOFA	0,72	2,13	2,96	196%	
BERENJENA	0,20	1,75	8,75	775%	
BROCOLI	0,47	2,71	5,77	477%	
CALABACIN	0,12	1,55	12,92	1192%	
CEBOLLA	0,15	1,07	7,13	613%	
CHAMPIÑÓN	1,19	3,61	3,03	203%	
COLIFLOR	0,40	1,51	3,78	278%	
LECHUGA	0,16	0,94	5,88	488%	
PATATA	0,35	0,80	2,29	129%	
PEPINO	0,19	1,86	9,79	879%	
PIMIENTO ROJO	0,95	2,60	2,74	174%	
PIMIENTO VERDE	0,60	2,46	4,10	310%	
REPOLLO	0,17	1,26	7,41	641%	
TOMATES DE ENSALADA	0,75	2,22	2,96	196%	
ZANAHORIA	0,37	1,00	2,70	170%	
FRESÓN	0,83	3,02	3,64	264%	
LIMÓN	0,30	1,77	5,90	490%	
MANDARINA	0,34	1,80	5,29	429%	
MANZANA	0,20	1,89	9,45	845%	
NARANJA	0,29	1,44	4,97	397%	
PERA	0,55	1,66	3,02	202%	
PLÁTANO	0,58	2,10	3,62	262%	
TERNERA 1ª	3,94	16,22	4,12	312%	IPOD GANADERO 3,07
CORDERO	2,71	10,65	3,93	293%	
POLLO	1,07	2,93	2,74	174%	
CERDO	1,38	5,36	3,88	288%	
CONEJO	1,73	5,47	3,16	216%	
HUEVOS M	1,10	1,38	1,25	25%	
LECHE VACA	0,31	0,74	2,39	139%	

* Lechuga(€/ud); Espárrago verde (€/manejo); Huevos €/docena); Ternera (kg/canal); Conejo kg/vivo; Cordero (kg/vivo de 25 kg y pascual 1ª); Cerdo (€/kg para 20kg) y pollo €/kg vivo; Aceituna entamadas; Cítricos (incluida recolección)

(1) - número de veces que se multiplica el precio de origen hasta que llega al consumidor.

**IPOD GENERAL
4,66**

(ver evolución IPOD en la siguiente página)

EVOLUCIÓN INTERANUAL DEL IPOD

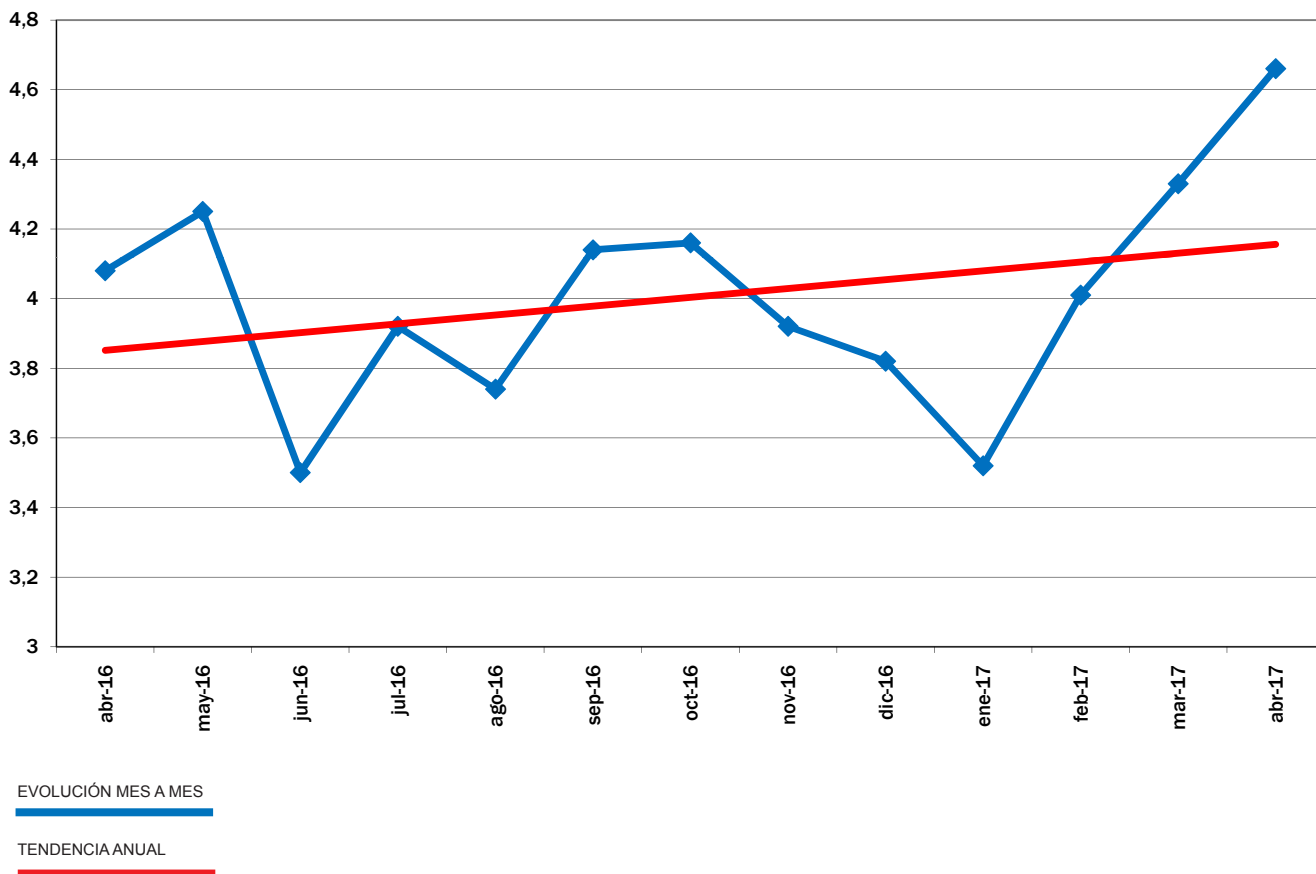

EVOLUCIÓN DEL IPOD TOTAL 2008 - 2017

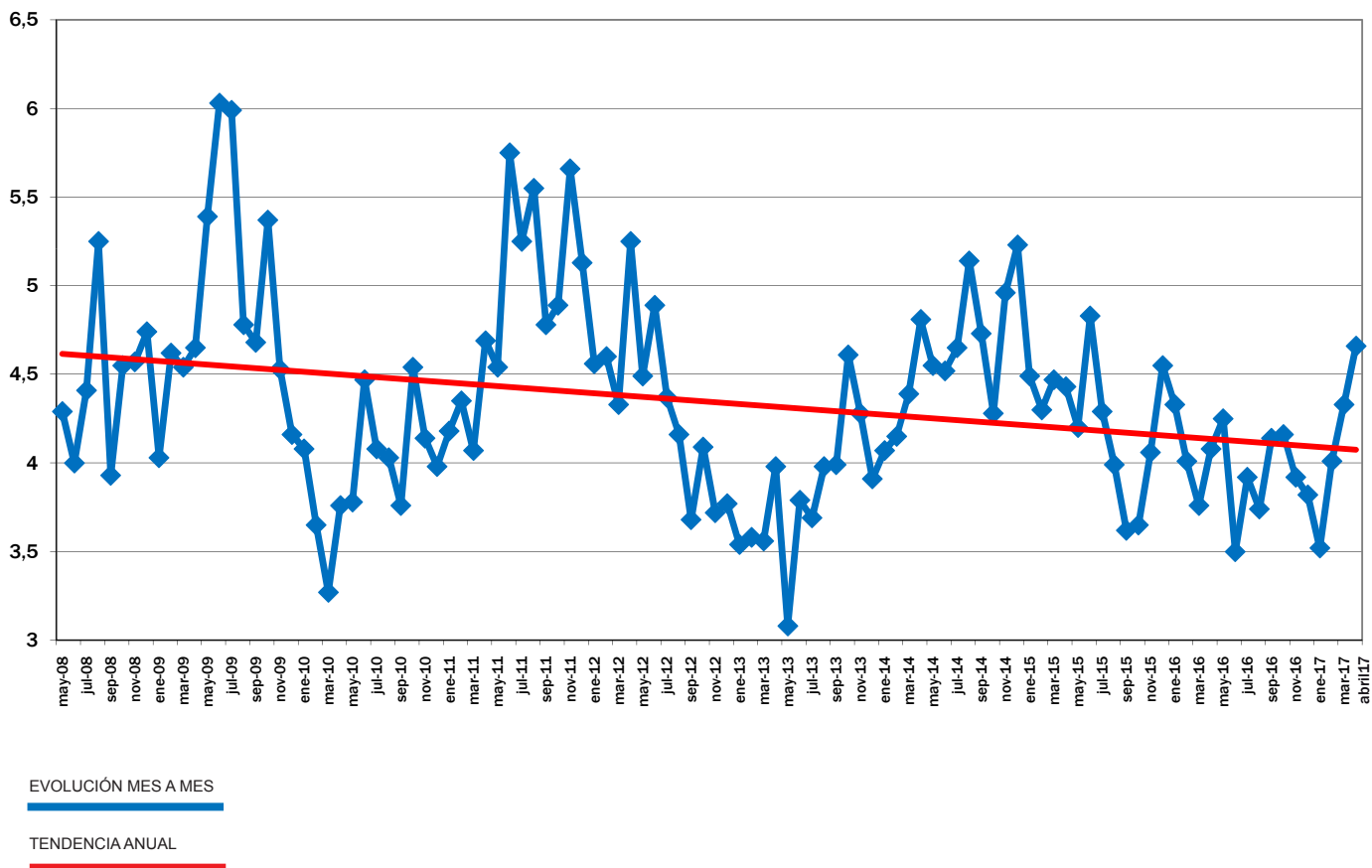



IPOD Mayo 2017

Índice de Precios en Origen y Destino de los alimentos

PRODUCTO	PRECIO ORIGEN (€/kg)	PRECIO DESTINO (€/kg)	DIFERENCIA PRECIO ORIGEN-DESTINO(1)	DIFERENCIA PORCENTUAL ORIGEN - DESTINO	IPOD
ACEITUNAS ENTAMADAS	0,93	4,86	5,23	423%	IPOD AGRÍCOLA 5,08
ACEITE OLIVA VIRGEN EXTRA	4,03	5,06	1,26	26%	
ACELGA	0,46	2,04	4,43	343%	
AJO	1,75	5,62	3,21	221%	
ALCACHOFA	0,69	2,12	3,07	207%	
BERENJENA	0,37	1,68	4,54	354%	
BROCOLI	0,27	2,15	7,96	696%	
CALABACIN	0,18	1,44	8,00	700%	
CEBOLLA	0,34	1,07	3,15	215%	
CHAMPIÑÓN	1,24	3,61	2,91	191%	
COLIFLOR	0,34	1,61	4,74	374%	
LECHUGA	0,16	0,91	5,69	469%	
PATATA	0,38	0,81	2,13	113%	
PEPINO	0,16	1,67	10,44	944%	
PIMIENTO ROJO	0,49	2,51	5,12	412%	
PIMIENTO VERDE	0,48	2,32	4,83	383%	
REPOLLO	0,25	1,26	5,04	404%	
TOMATES DE ENSALADA	0,22	2,17	9,86	886%	
ZANAHORIA	0,47	1,01	2,15	115%	
CIRUELA	0,42	3,49	8,31	731%	
LIMÓN	0,60	1,97	3,28	228%	
MELOCOTON	0,40	3,52	8,80	780%	
MELÓN	0,40	2,25	5,63	463%	
NARANJA	0,31	1,48	4,77	377%	
NECTARINA	0,50	3,45	6,90	590%	
PERA	0,59	1,70	2,88	188%	
PLÁTANO	0,58	2,09	3,60	260%	
SANDÍA	0,27	1,18	4,37	337%	
TERNERA 1ª	3,98	16,23	4,08	308%	IPOD GANADERO 2,88
CORDERO	3,92	10,74	2,74	174%	
POLLO	1,15	2,93	2,55	155%	
CERDO	1,40	5,36	3,83	283%	
CONEJO	1,66	5,45	3,28	228%	
HUEVOS M	1,07	1,38	1,29	29%	
LECHE VACA	0,31	0,75	2,42	142%	

* Lechuga(€/ud); Espárrago verde (€/manejo); Huevos €/docena); Ternera (kg/canal); Conejo kg/vivo; Cordero (kg/vivo de 25 kg y pascual 1ª); Cerdo (€/kg para 20kg) y pollo €/kg vivo; Aceituna entamadas; Cítricos (incluida recolección)

(1) - número de veces que se multiplica el precio de origen hasta que llega al consumidor.

**IPOD GENERAL
4,64**

(ver evolución IPOD en la siguiente página)

EVOLUCIÓN INTERANUAL DEL IPOD

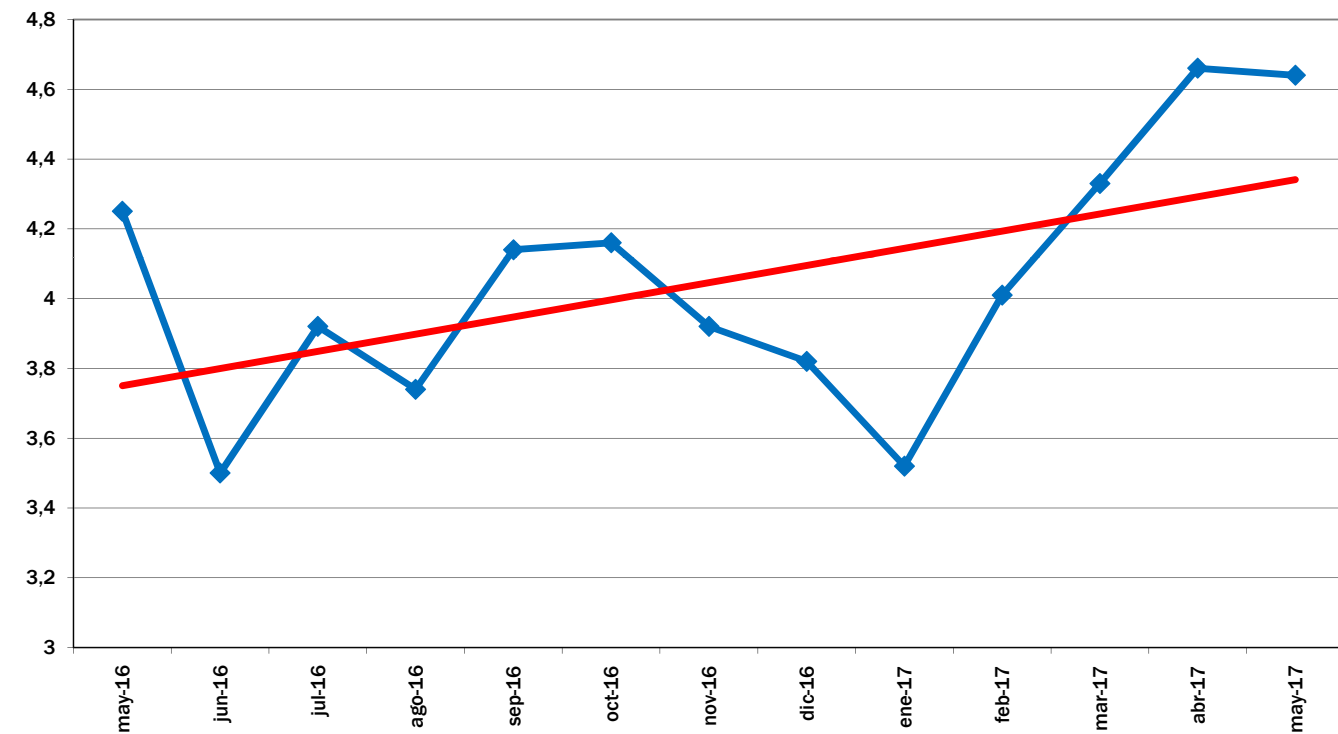

EVOLUCIÓN MES A MES

TENDENCIA ANUAL

EVOLUCIÓN DEL IPOD TOTAL 2008 - 2017

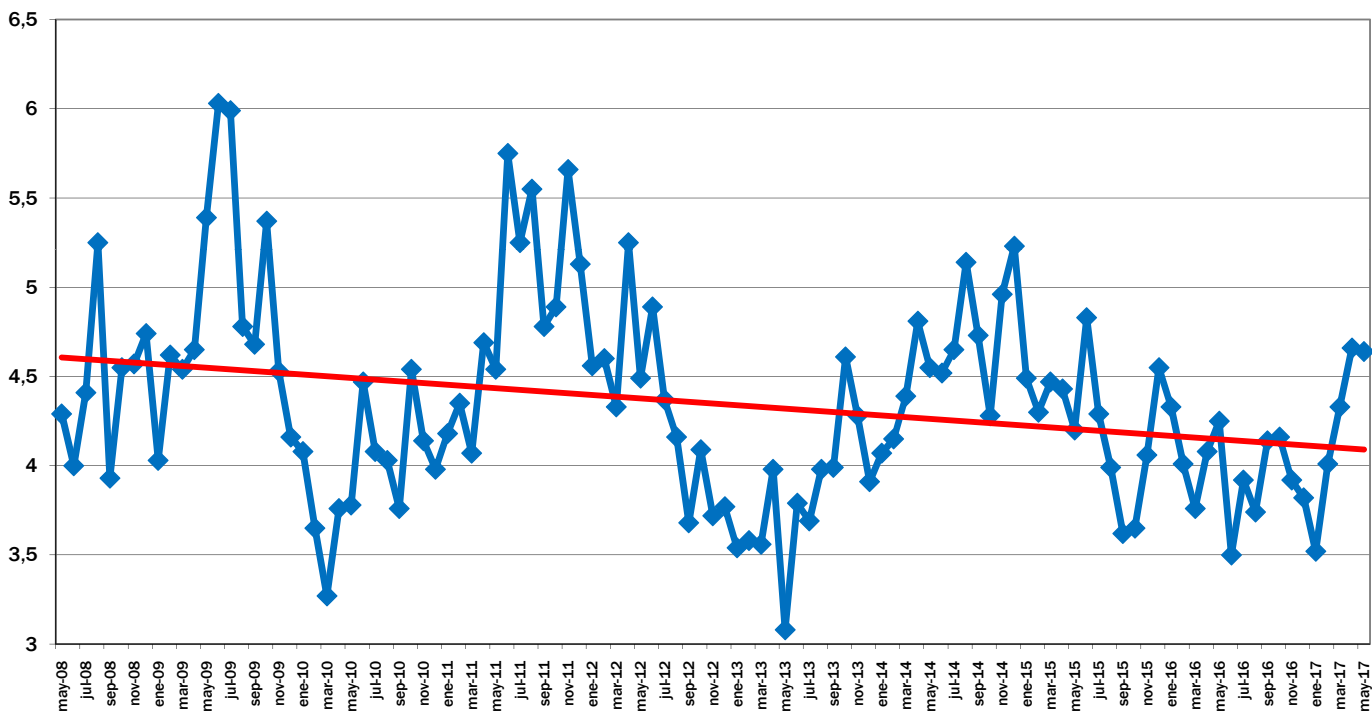

EVOLUCIÓN MES A MES

TENDENCIA ANUAL



IPOD Junio 2017

Índice de Precios en Origen y Destino de los alimentos

PRODUCTO	PRECIO ORIGEN (€/kg)	PRECIO DESTINO (€/kg)	DIFERENCIA PRECIO ORIGEN-DESTINO(1)	DIFERENCIA PORCENTUAL ORIGEN - DESTINO	IPOD
ACEITUNAS ENTAMADAS	0,93	4,72	5,08	408%	IPOD AGRÍCOLA 4,53
ACEITE OLIVA VIRGEN EXTRA	4,03	5,08	1,26	26%	
ACELGA	0,47	2,04	4,34	334%	
AJO	0,75	5,54	7,39	639%	
BERENJENA	0,42	1,63	3,88	288%	
BROCOLI	0,29	2,10	7,24	624%	
CALABACIN	0,27	1,41	5,22	422%	
CEBOLLA	0,35	1,09	3,11	211%	
CHAMPIÑÓN	1,80	3,60	2,00	100%	
COLIFLOR	0,38	1,49	3,92	292%	
LECHUGA	0,19	0,91	4,79	379%	
PATATA	0,23	0,82	3,57	257%	
PEPINO	0,32	1,54	4,81	381%	
PIMIENTO ROJO	0,75	2,34	3,12	212%	
PIMIENTO VERDE	0,56	2,15	3,84	284%	
REPOLLO	0,19	1,24	6,53	553%	
TOMATES DE ENSALADA	0,28	2,00	7,14	614%	
ZANAHORIA	0,53	0,99	1,87	87%	
ALBARICOQUE	0,50	2,66	5,32	432%	
CEREZA	1,38	4,36	3,16	216%	
CIRUELA	0,57	2,85	5,00	400%	
LIMÓN	0,55	2,11	3,84	284%	
MELOCOTÓN	0,40	2,56	6,40	540%	
MELÓN	0,34	1,81	5,32	432%	
NARANJA	0,36	1,54	4,28	328%	
NECTARINA	0,35	2,41	6,89	589%	
PLÁTANO	0,55	2,03	3,69	269%	
SANDÍA	0,28	1,09	3,89	289%	
TERNERA 1ª	3,96	16,21	4,09	309%	IPOD GANADERO 3,02
CORDERO	2,92	10,52	3,60	260%	
POLLO	1,28	2,95	2,30	130%	
CERDO	1,43	5,39	3,77	277%	
CONEJO	1,53	5,49	3,59	259%	
HUEVOS M	1,01	1,37	1,36	36%	
LECHE VACA	0,31	0,75	2,42	142%	
* Lechuga(€/ud); Espárrago verde (€/manejo); Huevos €/docena); Ternera (kg/canal); Conejo kg/vivo; Cordero (kg/vivo de 25 kg y pascual 1ª); Cerdo (€/kg para 20kg) y pollo €/kg vivo; Aceituna entamadas; Cítricos (incluida recolección)					IPOD GENERAL 4,23

(1) - número de veces que se multiplica el precio de origen hasta que llega al consumidor.

(ver evolución IPOD en la siguiente página)

EVOLUCIÓN INTERANUAL DEL IPOD

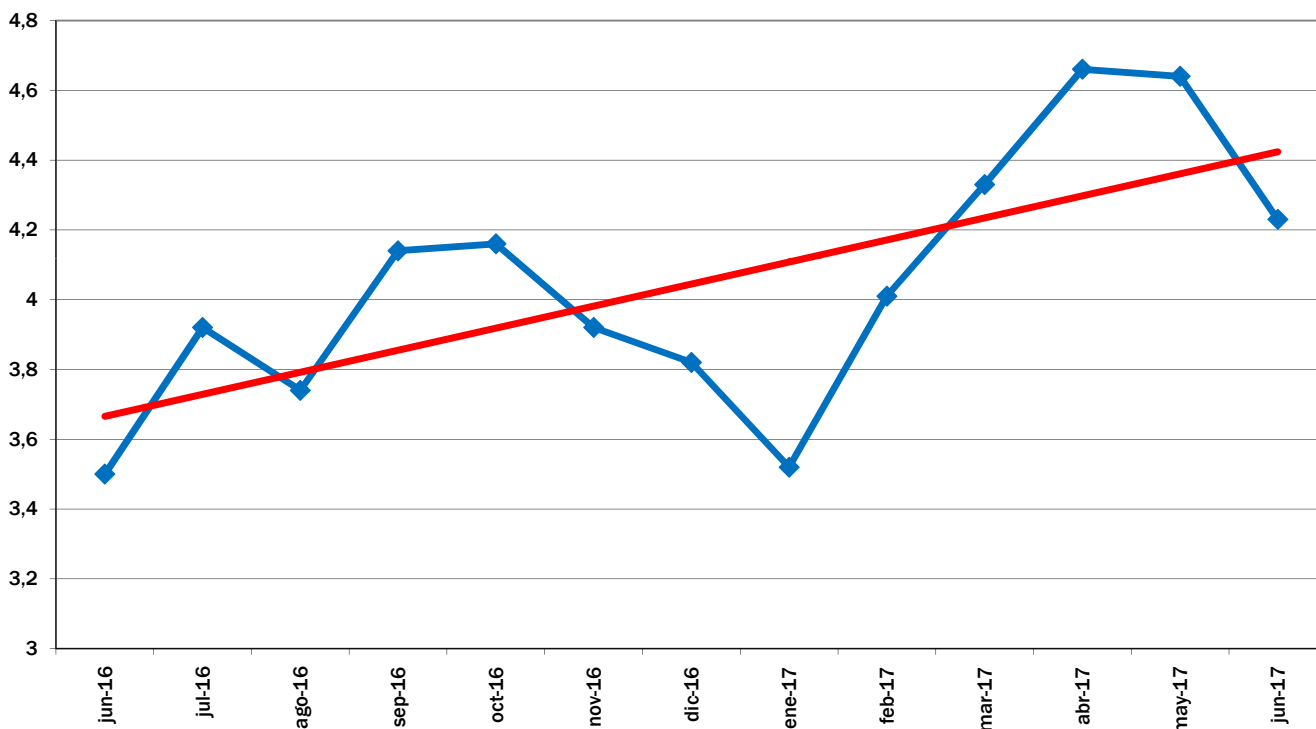

EVOLUCIÓN MES A MES

TENDENCIA ANUAL

EVOLUCIÓN DEL IPOD TOTAL 2008 - 2017

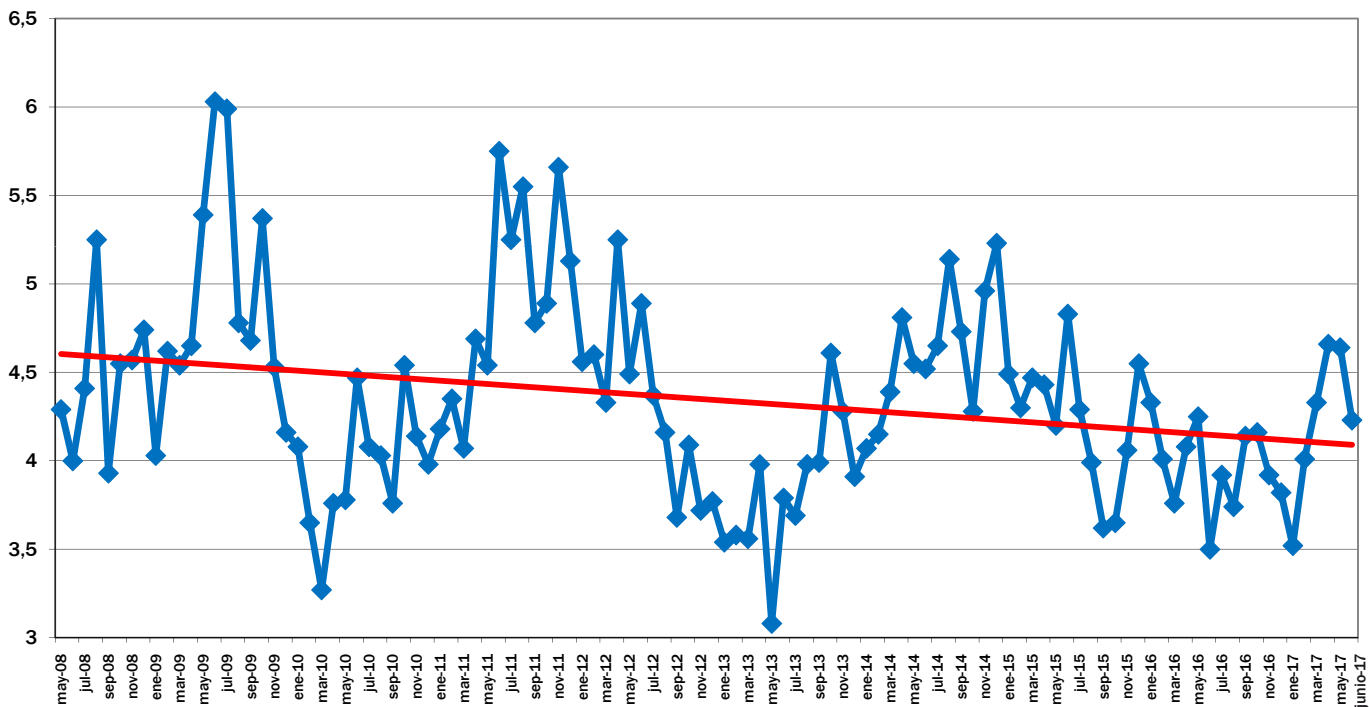

EVOLUCIÓN MES A MES

TENDENCIA ANUAL



IPOD Julio 2017

Índice de Precios en Origen y Destino de los alimentos

PRODUCTO	PRECIO ORIGEN (€/kg)	PRECIO DESTINO (€/kg)	DIFERENCIA PRECIO ORIGEN-DESTINO(1)	DIFERENCIA PORCENTUAL ORIGEN - DESTINO	IPOD
ACEITUNAS ENTAMADAS	0,93	4,72	5,08	408%	IPOD AGRÍCOLA 4,86
ACEITE OLIVA VIRGEN EXTRA	3,69	5,09	1,38	38%	
ACELGA	0,44	2,04	4,64	364%	
AJO	0,50	5,45	10,90	990%	
BERENJENA	0,38	1,71	4,50	350%	
BRÓCOLI	0,50	2,11	4,22	322%	
CALABACIN	0,47	1,41	2,98	198%	
CEBOLLA	0,23	1,07	4,65	365%	
CHAMPIÑÓN	1,88	3,65	1,94	94%	
COLIFLOR	0,49	1,66	3,39	239%	
LECHUGA	0,25	0,91	3,64	264%	
PATATA	0,15	0,79	5,27	427%	
PEPINO	0,40	1,44	3,60	260%	
PIMIENTO ROJO	0,74	2,32	3,14	214%	
PIMIENTO VERDE	0,47	2,20	4,68	368%	
REPOLLO	0,17	1,24	7,29	629%	
TOMATES DE ENSALADA	0,48	1,99	4,15	315%	
ZANAHORIA	0,40	0,99	2,48	148%	
ALBARICOQUE	0,80	2,59	3,24	224%	
CEREZA	1,40	4,12	2,94	194%	
CIRUELA	0,28	2,31	8,25	725%	
MELOCOTÓN	0,27	1,98	7,33	633%	
MELÓN	0,18	1,44	8,00	700%	
NECTARINA	0,27	1,90	7,04	604%	
PLÁTANO	0,55	2,01	3,65	265%	
SANDÍA	0,11	0,89	8,09	709%	
TERNERA 1ª	3,91	16,06	4,11	311%	IPOD GANADERO 3,29
CORDERO	2,36	10,32	4,37	337%	
POLLO	1,34	2,97	2,22	122%	
CERDO	1,49	5,45	3,66	266%	
CONEJO	1,12	5,49	4,90	390%	
HUEVOS M	1,01	1,37	1,36	36%	
LECHE VACA	0,31	0,75	2,42	142%	

* Lechuga(€/ud); Espárrago verde (€/manejo); Huevos €/docena); Ternera (kg/canal); Conejo kg/vivo; Cordero (kg/vivo de 25 kg y pascual 1ª); Cerdo (€/kg para 20kg) y pollo €/kg vivo; Aceituna entamadas; Cítricos (incluida recolección)

(1) - número de veces que se multiplica el precio de origen hasta que llega al consumidor.

**IPOD GENERAL
4,53**

(ver evolución IPOD en la siguiente página)

EVOLUCIÓN INTERANUAL DEL IPOD

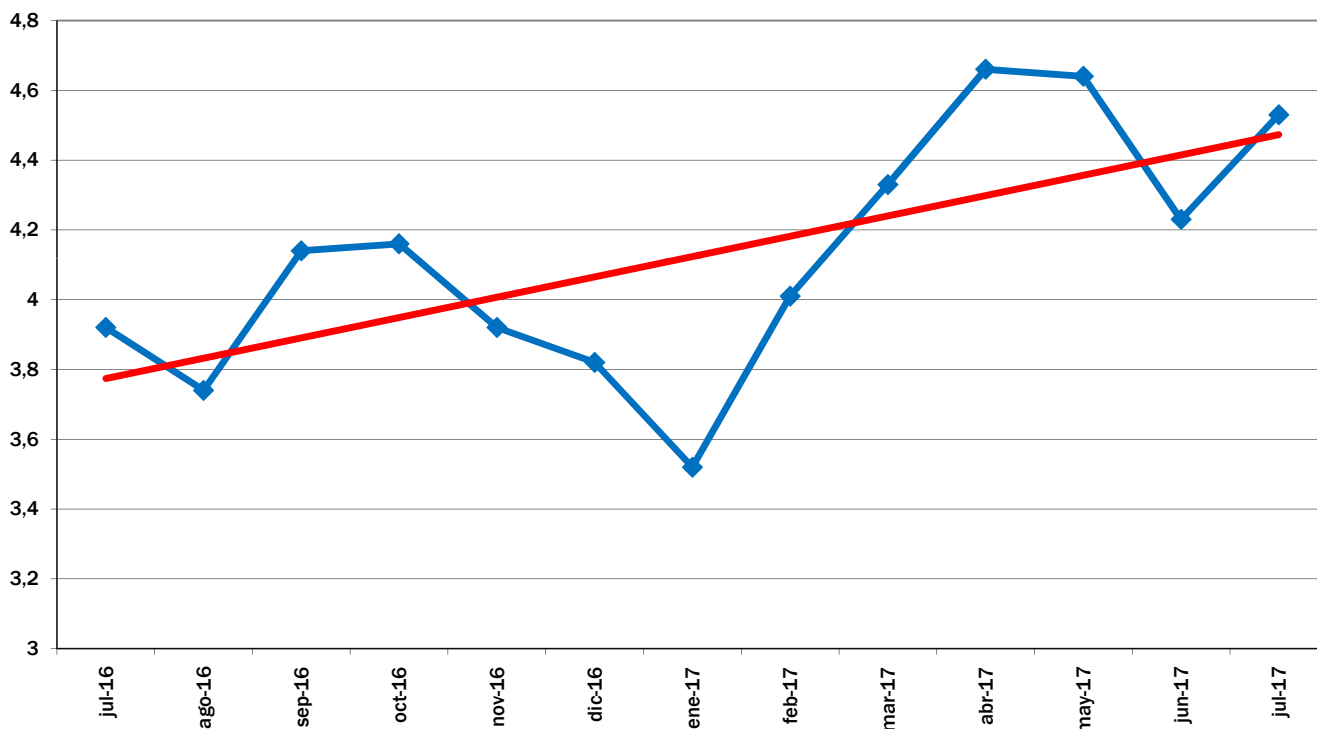

EVOLUCIÓN MES A MES

TENDENCIA ANUAL

EVOLUCIÓN DEL IPOD TOTAL 2008 - 2017

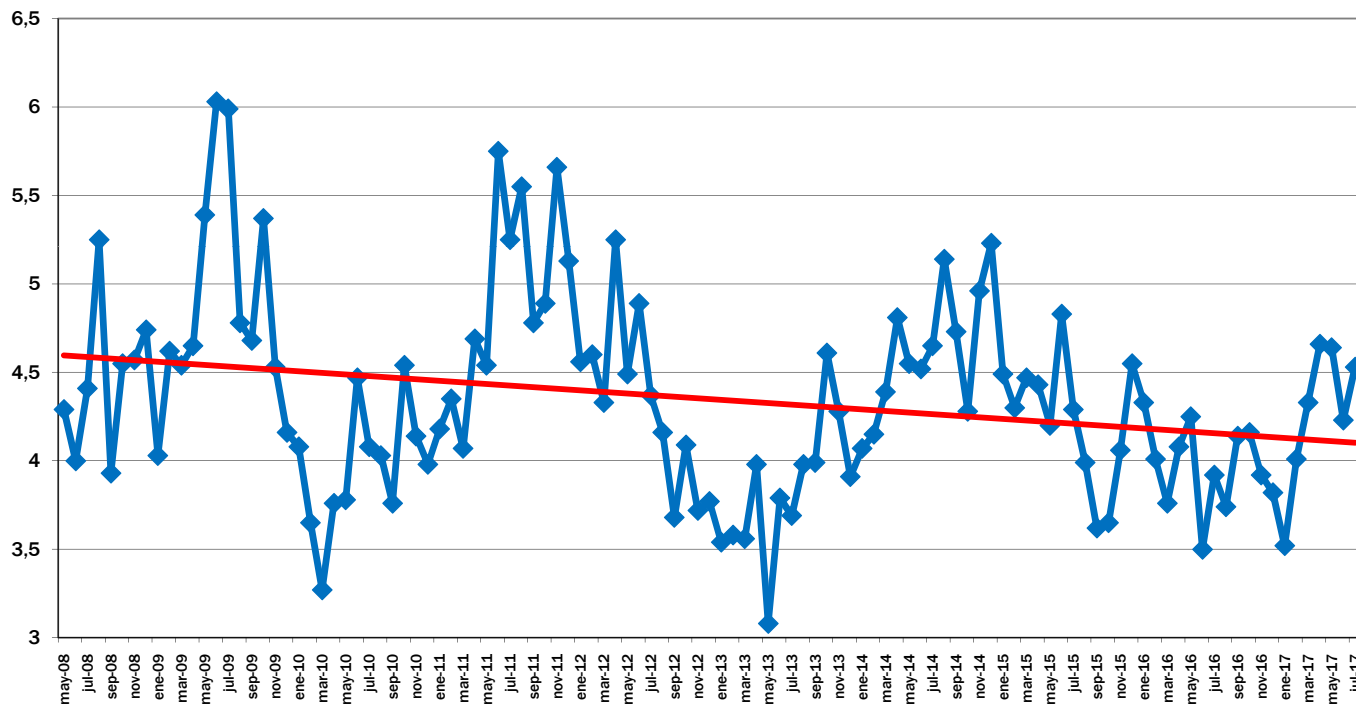

EVOLUCIÓN MES A MES

TENDENCIA ANUAL



IPOD Agosto 2017

Índice de Precios en Origen y Destino de los alimentos

PRODUCTO	PRECIO ORIGEN (€/kg)	PRECIO DESTINO (€/kg)	DIFERENCIA PRECIO ORIGEN-DESTINO(1)	DIFERENCIA PORCENTUAL ORIGEN - DESTINO	IPOD
ACEITUNAS ENTAMADAS	0,96	4,69	4,89	389%	IPOD AGRÍCOLA 4,75
ACEITE OLIVA VIRGEN EXTRA	3,75	5,12	1,37	37%	
ACELGA	0,46	2,05	4,46	346%	
AJO	0,65	5,36	8,25	725%	
BERENJENA	0,43	1,76	4,09	309%	
CALABACIN	0,54	1,38	2,56	156%	
CEBOLLA	0,30	1,06	3,53	253%	
CHAMPIÑÓN	1,90	3,70	1,95	95%	
COLIFLOR	0,54	1,67	3,09	209%	
LECHUGA	0,27	0,93	3,44	244%	
PATATA	0,24	0,76	3,17	217%	
PEPINO	0,51	1,43	2,80	180%	
PIMIENTO ROJO	0,95	2,45	2,58	158%	
PIMIENTO VERDE	0,49	2,14	4,37	337%	
REPOLLO	0,20	1,25	6,25	525%	
TOMATES DE ENSALADA	0,63	2,01	3,19	219%	
ZANAHORIA	0,49	0,98	2,00	100%	
CIRUELA	0,25	2,05	8,20	720%	
MELOCOTÓN	0,15	1,75	11,67	1067%	
MELÓN	0,18	1,27	7,06	606%	
NECTARINA	0,15	1,73	11,53	1053%	
PLÁTANO	0,55	2,03	3,69	269%	IPOD GANADERO 2,98
SANDÍA	0,15	0,78	5,20	420%	
TERNERA 1ª	3,99	16,01	4,01	301%	
CORDERO	3,09	10,46	3,39	239%	
POLLO	1,20	2,99	2,49	149%	
CERDO	1,46	5,43	3,72	272%	
CONEJO	1,57	5,51	3,51	251%	
HUEVOS M	1,03	1,37	1,34	34%	
LECHE VACA	0,31	0,75	2,42	142%	IPOD GENERAL 4,34

* Lechuga(€/ud); Espárrago verde (€/manejo); Huevos €/docena); Ternera (kg/canal); Conejo kg/vivo; Cordero (kg/vivo de 25 kg y pascual 1ª); Cerdo (€/kg para 20kg) y pollo €/kg vivo; Aceituna entamadas; Cítricos (incluida recolección)

(1) - número de veces que se multiplica el precio de origen hasta que llega al consumidor.

(ver evolución IPOD en la siguiente página)

EVOLUCIÓN INTERANUAL DEL IPOD

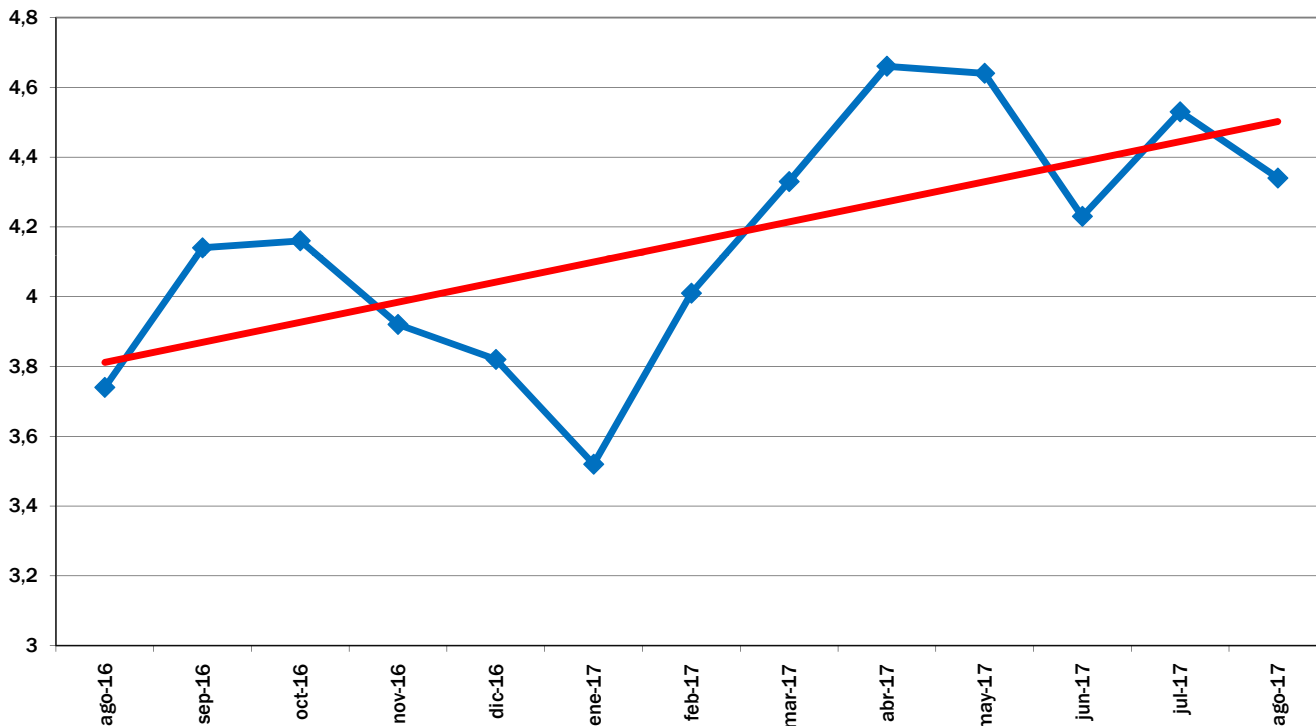

EVOLUCIÓN MES A MES

TENDENCIA ANUAL

EVOLUCIÓN DEL IPOD TOTAL 2008 - 2017

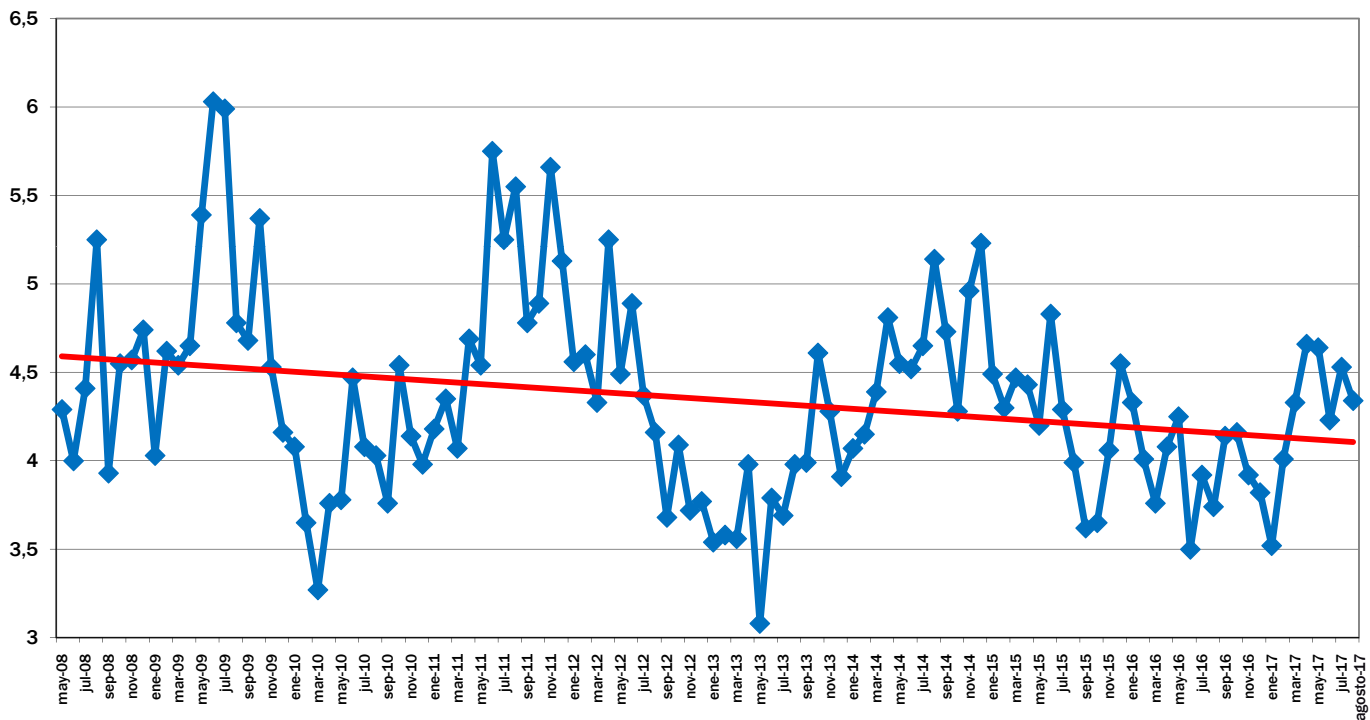

EVOLUCIÓN MES A MES

TENDENCIA ANUAL



IPOD Septiembre 2017

Índice de Precios en Origen y Destino de los alimentos

PRODUCTO	PRECIO ORIGEN (€/kg)	PRECIO DESTINO (€/kg)	DIFERENCIA PRECIO ORIGEN-DESTINO(1)	DIFERENCIA PORCENTUAL ORIGEN - DESTINO	IPOD
ACEITUNAS EN VERDE	0,69	4,70	6,81	581%	IPOD AGRÍCOLA 4,38
ACEITE OLIVA VIRGEN EXTRA	3,75	5,16	1,38	38%	
ACELGA	0,54	2,06	3,81	281%	
AJO	0,65	5,29	8,14	714%	
BERENJENA	1,22	2,06	1,69	69%	
BROCOLI	0,65	2,37	3,65	265%	
CALABACIN	0,96	1,71	1,78	78%	
CEBOLLA	0,25	1,06	4,24	324%	
CHAMPIÑÓN	1,90	3,73	1,96	96%	
COLIFLOR	0,66	1,73	2,62	162%	
LECHUGA	0,23	0,92	4,00	300%	
PATATA	0,09	0,74	8,22	722%	
PEPINO	0,33	1,51	4,58	358%	
PIMIENTO ROJO	0,66	2,39	3,62	262%	
PIMIENTO VERDE	0,57	2,11	3,70	270%	
REPOLLO	0,21	1,25	5,95	495%	
TOMATES DE ENSALADA	0,79	2,02	2,56	156%	
ZANAHORIA	0,40	0,97	2,43	143%	
CIRUELA	0,27	1,95	7,22	622%	
LIMÓN	0,96	2,30	2,40	140%	
MANZANA	0,45	1,92	4,27	327%	
MELOCOTÓN	0,19	1,60	8,42	742%	
MELÓN	0,31	1,34	4,32	332%	
NECTARINA	0,19	1,66	8,74	774%	
PERA	0,44	1,70	3,86	286%	
PLÁTANO	0,55	2,00	3,64	264%	
SANDÍA	0,21	0,80	3,81	281%	
UVA DE MESA	0,55	2,64	4,80	380%	
TERNERA 1ª	4,12	15,94	3,87	287%	IPOD GANADERO 2,98
CORDERO	3,29	10,65	3,24	224%	
POLLO	1,06	3,00	2,83	183%	
CERDO	1,29	5,43	4,21	321%	
CONEJO	1,78	5,51	3,10	210%	
HUEVOS M	1,02	1,36	1,33	33%	
LECHE VACA	0,32	0,74	2,31	131%	
					IPOD GENERAL 4,10

* Lechuga(€/ud); Espárrago verde (€/manejo); Huevos €/docena); Ternera (kg/canal); Conejo kg/vivo; Cordero (kg/vivo de 25 kg y pascual 1ª); Cerdo (€/kg para 20kg) y pollo €/kg vivo; Aceituna entamadas; Cítricos (incluida recolección)

(1) - número de veces que se multiplica el precio de origen hasta que llega al consumidor.

(ver evolución IPOD en la siguiente página)

EVOLUCIÓN INTERANUAL DEL IPOD

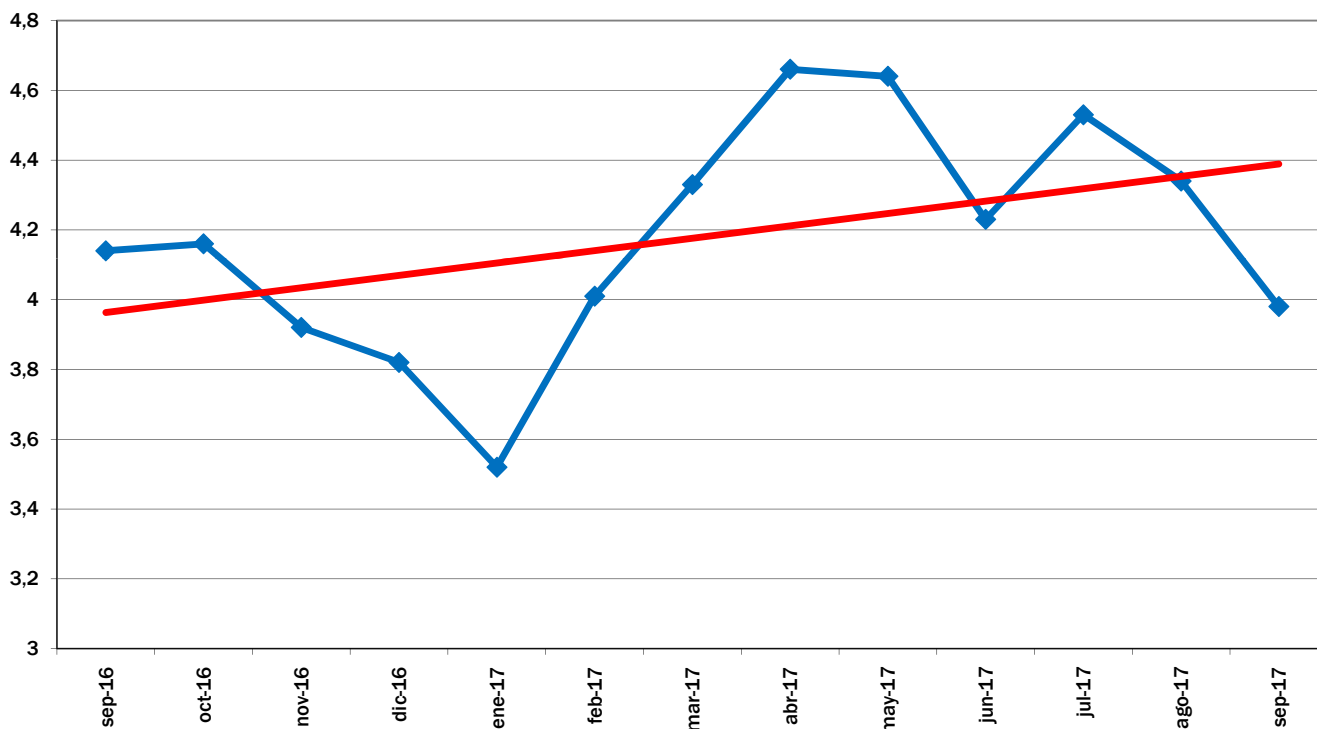

EVOLUCIÓN MES A MES

TENDENCIA ANUAL

EVOLUCIÓN DEL IPOD TOTAL 2008 - 2017

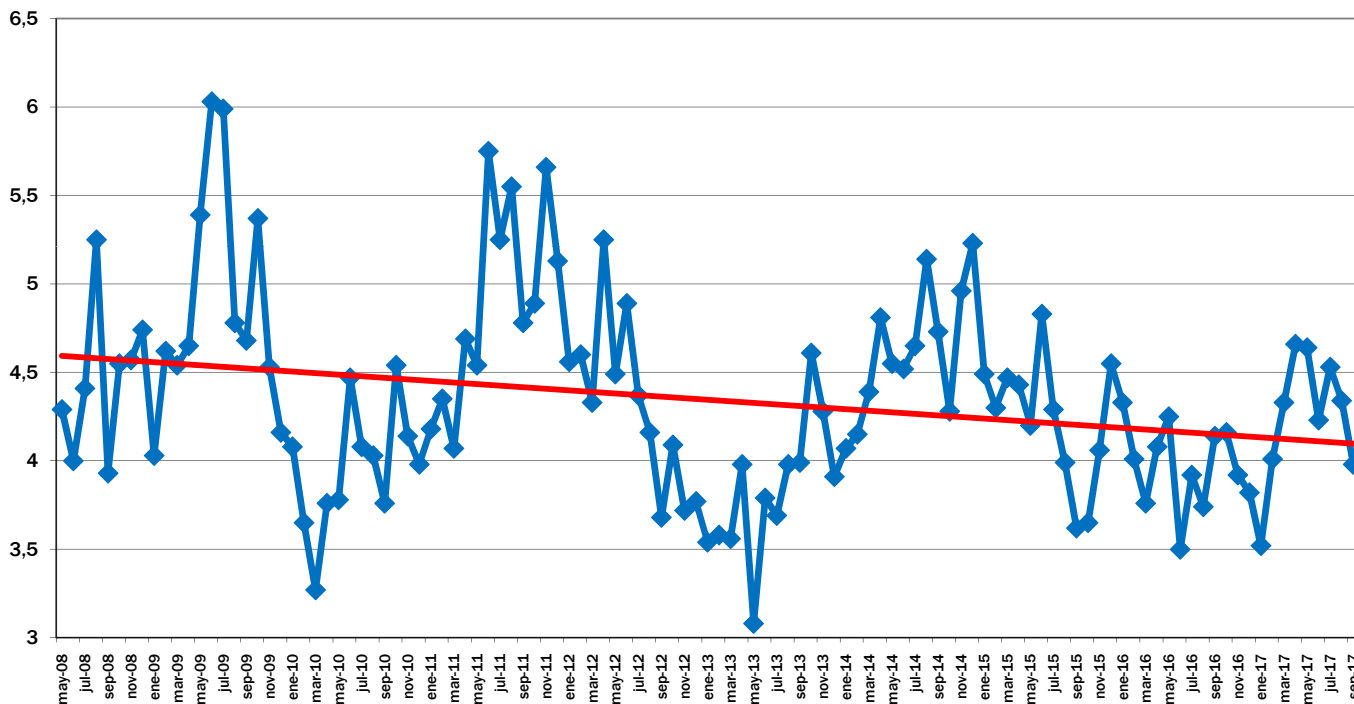

EVOLUCIÓN MES A MES

TENDENCIA ANUAL



IPOD Octubre 2017

Índice de Precios en Origen y Destino de los alimentos

PRODUCTO	PRECIO ORIGEN (€/kg)	PRECIO DESTINO (€/kg)	DIFERENCIA PRECIO ORIGEN-DESTINO(1)	DIFERENCIA PORCENTUAL ORIGEN - DESTINO	IPOD
ACEITUNAS EN VERDE	0,73	4,72	6,47	547%	IPOD AGRÍCOLA 4,50
ACEITE OLIVA VIRGEN EXTRA	3,71	5,16	1,39	39%	
ACELGA	0,57	2,08	3,65	265%	
AJO	0,65	5,31	8,17	717%	
ALCACHOFA	0,70	3,36	4,80	380%	
BERENJENA	0,42	2,08	4,95	395%	
BROCOLI	0,54	2,19	4,06	306%	
CALABACIN	0,60	2,22	3,70	270%	
CEBOLLA	0,18	1,06	5,89	489%	
CHAMPIÑON	1,90	3,78	1,99	99%	
COLIFLOR	0,49	1,75	3,57	257%	
LECHUGA	0,17	0,93	5,47	447%	
PATATA	0,09	0,74	8,22	722%	
PEPINO	0,37	1,52	4,11	311%	
PIMIENTO ROJO	0,74	2,39	3,23	223%	
PIMIENTO VERDE	0,75	2,17	2,89	189%	
REPOLLO	0,25	1,26	5,04	404%	
TOMATES DE ENSALADA	0,69	2,13	3,09	209%	
ZANAHORIA	0,46	0,97	2,11	111%	
LIMÓN	0,39	2,19	5,62	462%	
MANZANA	0,45	1,95	4,33	333%	
MELOCOTÓN	0,25	1,82	7,28	628%	
MELÓN	0,31	1,47	4,74	374%	
PERA	0,44	1,66	3,77	277%	
PLÁTANO	0,55	2,07	3,76	276%	
SANDÍA	0,21	0,81	3,86	286%	
UVA DE MESA	0,50	2,68	5,36	436%	
TERNERA 1ª	4,06	16,04	3,95	295%	IPOD GANADERO 3,04
CORDERO	3,55	10,74	3,03	203%	
POLLO	0,97	2,99	3,08	208%	
CERDO	1,11	5,45	4,91	391%	
CONEJO	2,04	5,57	2,73	173%	
HUEVOS M	1,09	1,35	1,24	24%	
LECHE VACA	0,32	0,74	2,31	131%	
					IPOD GENERAL 4,20

* Lechuga(€/ud); Espárrago verde (€/manejo); Huevos €/docena); Ternera (kg/canal); Conejo kg/vivo; Cordero (kg/vivo de 25 kg y pascual 1ª); Cerdo (€/kg para 20kg) y pollo €/kg vivo; Aceituna entamadas; Cítricos (incluida recolección)

(1) - número de veces que se multiplica el precio de origen hasta que llega al consumidor.

(ver evolución IPOD en la siguiente página)

EVOLUCIÓN INTERANUAL DEL IPOD

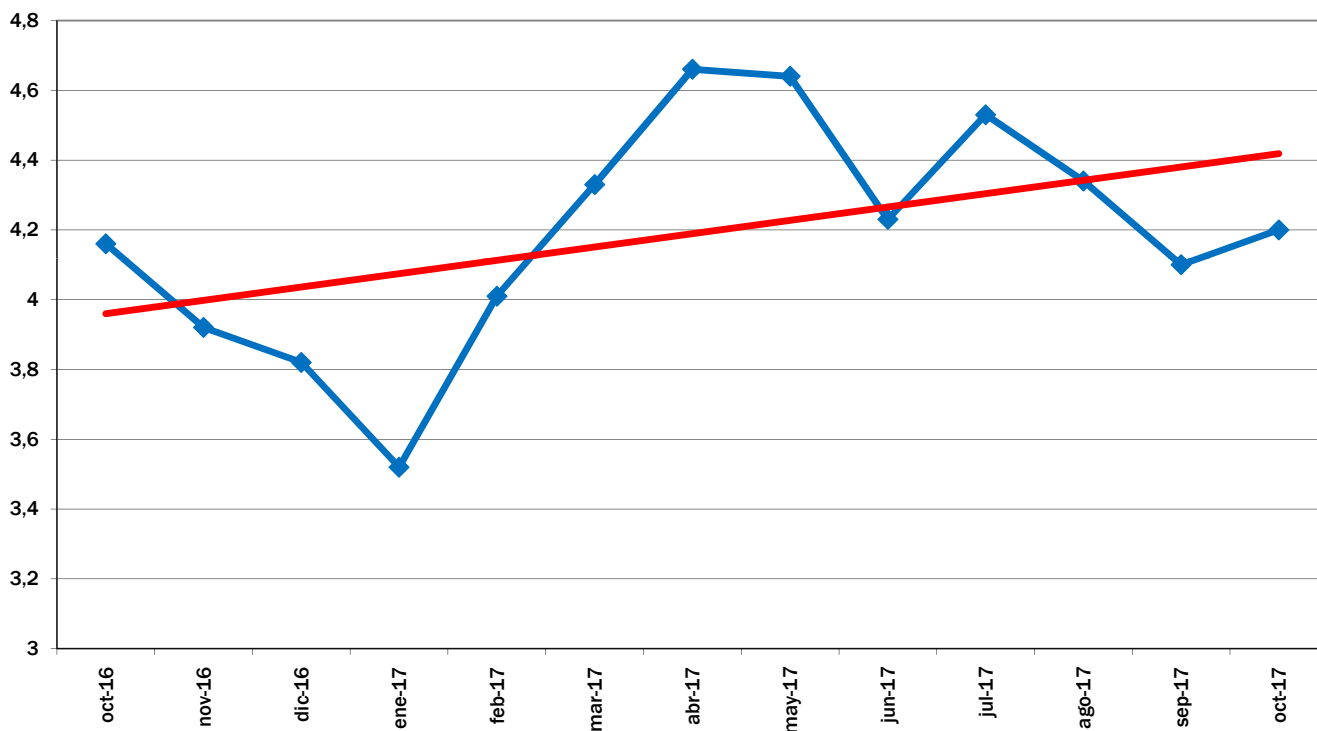

EVOLUCIÓN MES A MES

TENDENCIA ANUAL

EVOLUCIÓN DEL IPOD TOTAL 2008 - 2017

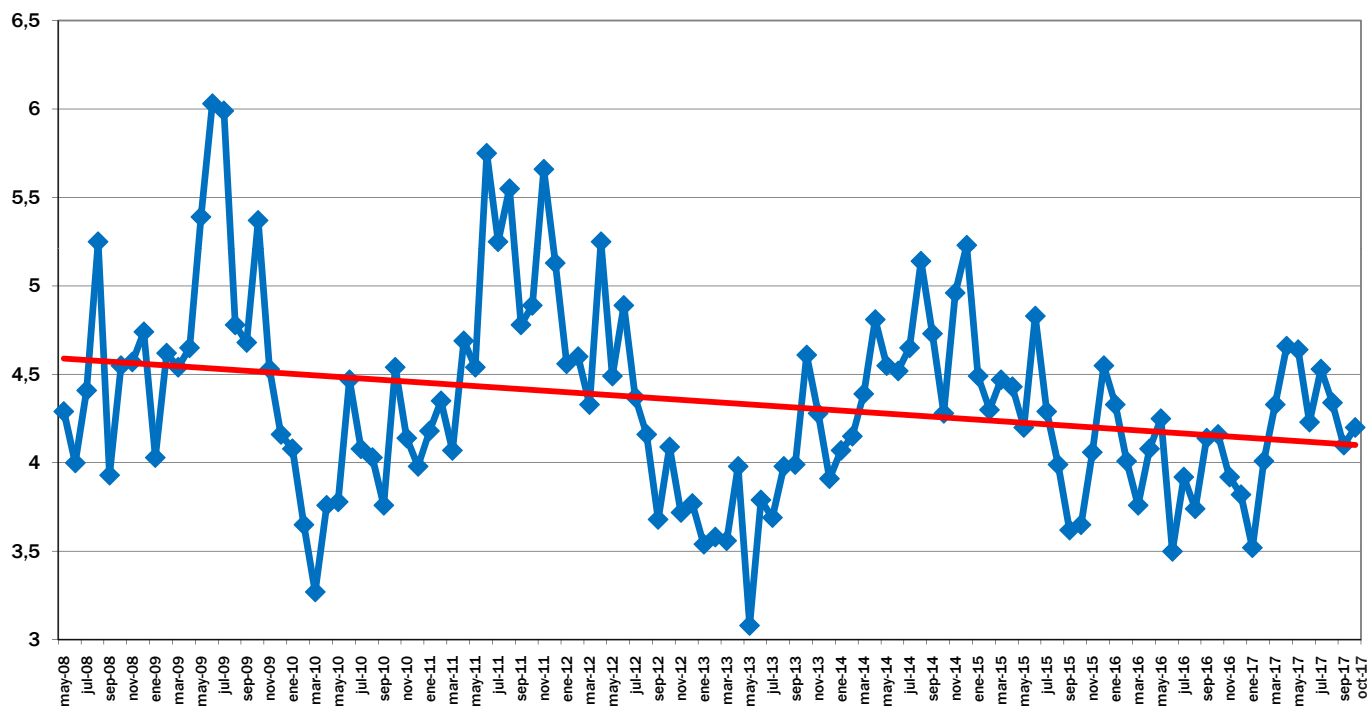

EVOLUCIÓN MES A MES

TENDENCIA ANUAL



IPOD Noviembre 2017

Índice de Precios en Origen y Destino de los alimentos

PRODUCTO	PRECIO ORIGEN (€/kg)	PRECIO DESTINO (€/kg)	DIFERENCIA PRECIO ORIGEN-DESTINO(1)	DIFERENCIA PORCENTUAL ORIGEN - DESTINO	IPOD
ACEITUNAS EN VERDE	0,69	4,71	6,83	583%	IPOD AGRÍCOLA 4,51
ACEITE OLIVA VIRGEN EXTRA	3,60	5,15	1,43	43%	
ACELGA	0,44	2,07	4,70	370%	
AJO	0,65	5,32	8,18	718%	
ALCACHOFA	0,93	3,10	3,33	233%	
BERENJENA	0,60	1,84	3,07	207%	
BROCOLI	0,55	1,97	3,58	258%	
CALABACIN	0,42	1,81	4,31	331%	
CEBOLLA	0,22	1,07	4,86	386%	
CHAMPIÑON	1,90	3,78	1,99	99%	
COLIFLOR	0,51	1,54	3,02	202%	
LECHUGA	0,16	0,94	5,88	488%	
PATATA	0,09	0,73	8,11	711%	
PEPINO	0,44	1,56	3,55	255%	
PIMIENTO ROJO	0,60	2,36	3,92	292%	
PIMIENTO VERDE	0,66	2,17	3,29	229%	
REPOLLO	0,21	1,24	5,90	490%	
TOMATES DE ENSALADA	0,69	2,10	3,04	204%	
ZANAHORIA	0,39	0,97	2,49	149%	
CHIRIMOYA	1,25	2,63	2,10	110%	
LIMÓN	0,50	2,11	4,22	322%	
MANDARINA	0,27	2,12	7,85	685%	
MANZANA	0,45	1,98	4,40	340%	
NARANJA	0,21	1,64	7,81	681%	
PERA	0,44	1,62	3,68	268%	
PLÁTANO	0,55	2,13	3,87	287%	
UVA DE MESA	0,50	3,16	6,32	532%	
TERNERA 1ª	4,13	15,96	3,86	286%	IPOD GANADERO 3,05
CORDERO	3,56	10,74	3,02	202%	
POLLO	0,99	2,98	3,01	201%	
CERDO	1,04	5,47	5,26	426%	
CONEJO	2,06	5,61	2,72	172%	
HUEVOS M	1,19	1,37	1,15	15%	
LECHE VACA	0,32	0,74	2,31	131%	
					IPOD GENERAL 4,21

* Lechuga(€/ud); Espárrago verde (€/manejo); Huevos €/docena); Ternera (kg/canal); Conejo kg/vivo; Cordero (kg/vivo de 25 kg y pascual 1ª); Cerdo (€/kg para 20kg) y pollo €/kg vivo; Aceituna entamadas; Cítricos (incluida recolección)

(1) - número de veces que se multiplica el precio de origen hasta que llega al consumidor.

(ver evolución IPOD en la siguiente página)

EVOLUCIÓN INTERANUAL DEL IPOD

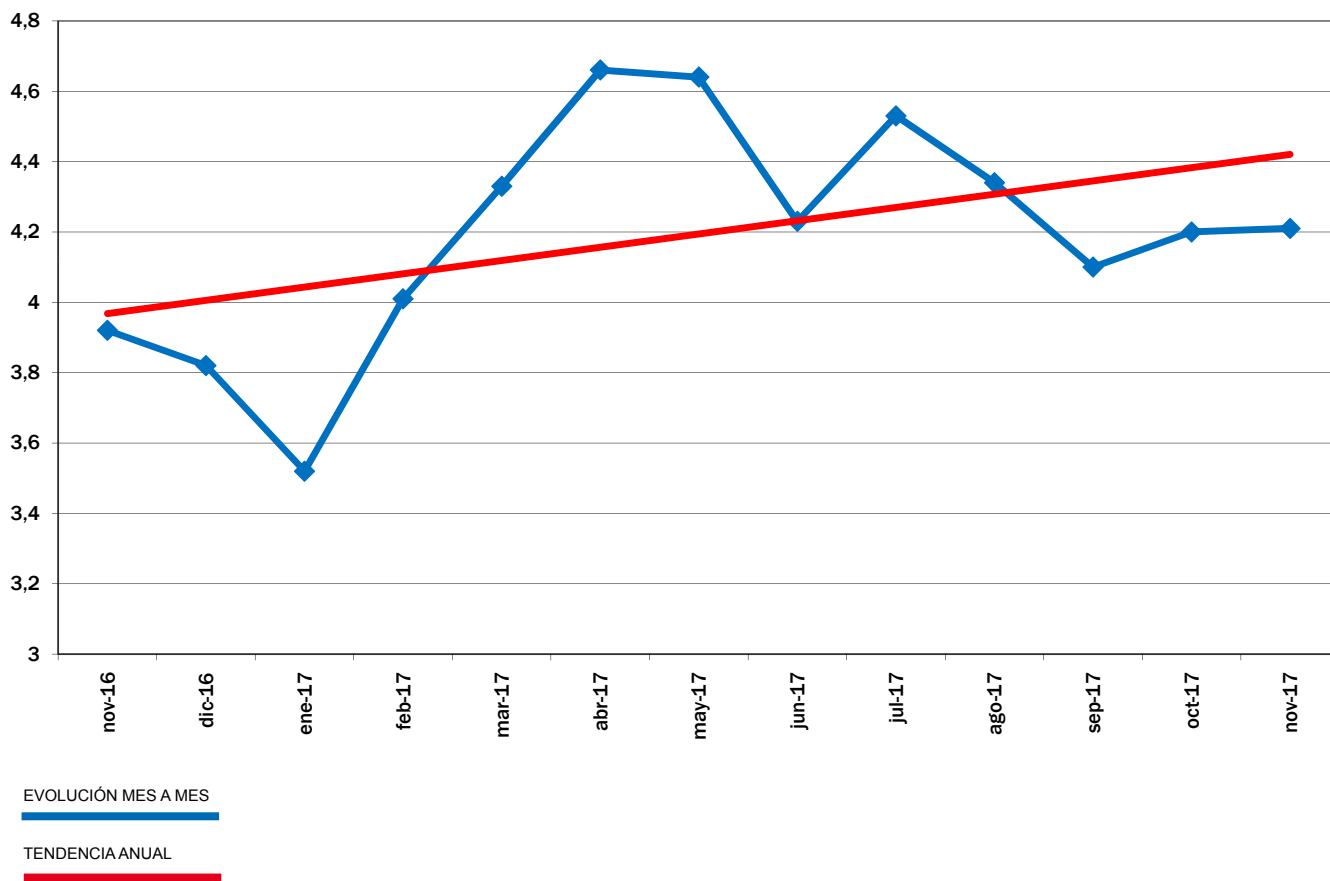

EVOLUCIÓN DEL IPOD TOTAL 2008 - 2017

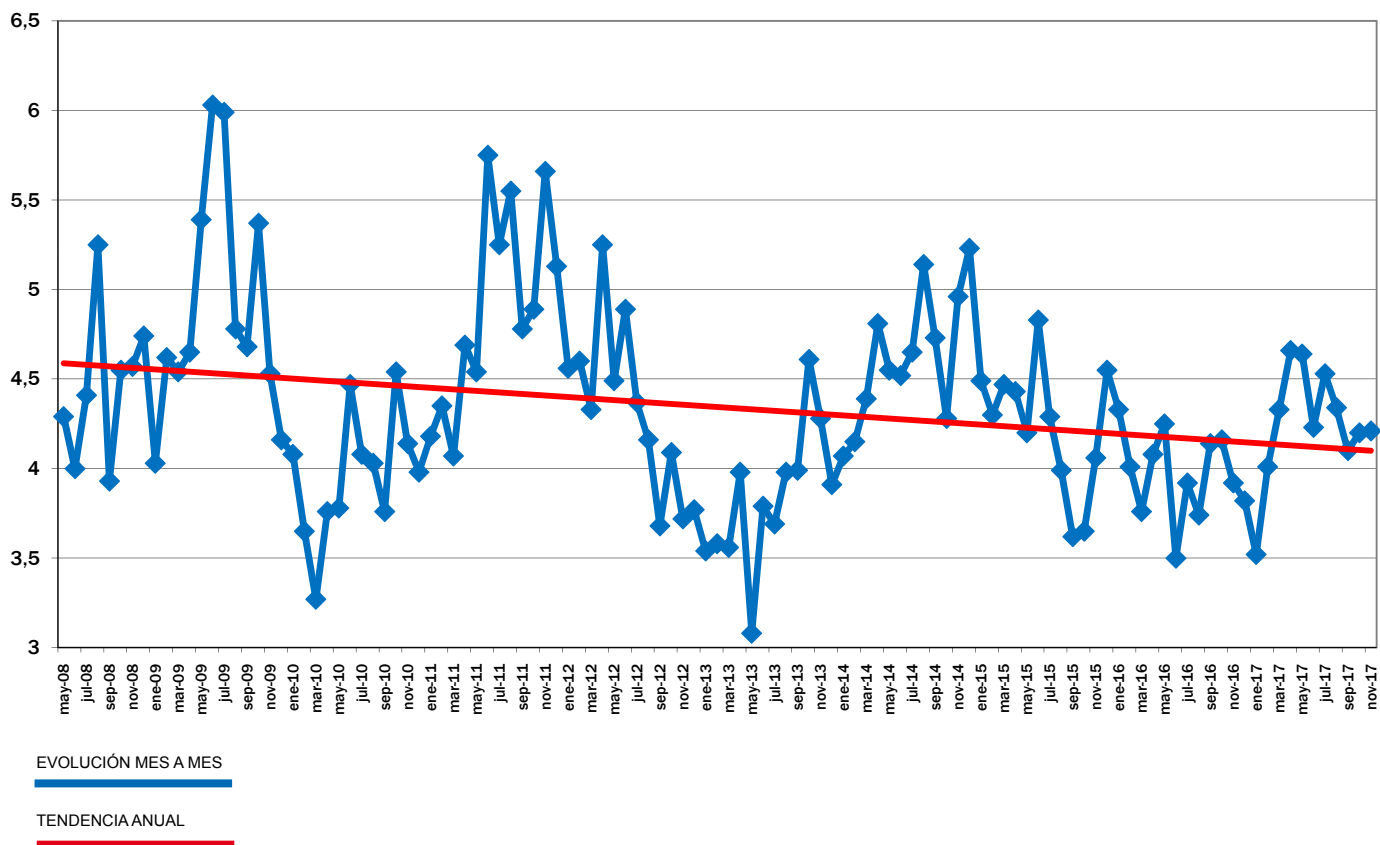



IPOD Diciembre 2017

Índice de Precios en Origen y Destino de los alimentos

PRODUCTO	PRECIO ORIGEN (€/kg)	PRECIO DESTINO (€/kg)	DIFERENCIA PRECIO ORIGEN-DESTINO(1)	DIFERENCIA PORCENTUAL ORIGEN - DESTINO	IPOD
ACEITUNAS EN VERDE	0,69	4,72	6,84	584%	IPOD AGRÍCOLA 4,35
ACEITE OLIVA VIRGEN EXTRA	3,64	5,11	1,40	40%	
ACELGA	0,45	2,03	4,51	351%	
AJO	0,65	5,30	8,15	715%	
ALCACHOFA	0,95	2,94	3,09	209%	
BERENJENA	1,15	2,15	1,87	87%	
BROCOLI	0,60	2,17	3,62	262%	
CALABACIN	0,59	1,75	2,97	197%	
CEBOLLA	0,22	1,09	4,95	395%	
CHAMPIÑON	1,90	3,80	2,00	100%	
COLIFLOR	0,49	1,58	3,22	222%	
LECHUGA	0,18	0,95	5,28	428%	
PATATA	0,09	0,75	8,33	733%	
PEPINO	0,68	1,62	2,38	138%	
PIMIENTO ROJO	0,65	2,25	3,46	246%	
PIMIENTO VERDE	0,76	2,24	2,95	195%	
REPOLLO	0,20	1,23	6,15	515%	
TOMATES DE ENSALADA	0,63	2,19	3,48	248%	
ZANAHORIA	0,41	1,00	2,44	144%	
LIMÓN	0,45	2,03	4,51	351%	
MANDARINA	0,28	1,91	6,82	582%	
MANZANA	0,40	2,00	5,00	400%	
NARANJA	0,19	1,50	7,89	689%	
PERA	0,45	1,64	3,64	264%	
PLÁTANO	0,55	2,07	3,76	276%	
UVA DE MESA	0,59	3,48	5,90	490%	
TERNERA 1ª	4,15	16,01	3,86	286%	IPOD GANADERO 3,10
CORDERO	3,52	11,09	3,15	215%	
POLLO	1,05	2,98	2,84	184%	
CERDO	1,04	5,51	5,30	430%	
CONEJO	1,86	5,64	3,03	203%	
HUEVOS M	1,19	1,40	1,18	18%	
LECHE VACA	0,32	0,74	2,35	135%	

* Lechuga(€/ud); Espárrago verde (€/manejo); Huevos €/docena); Ternera (kg/canal); Conejo kg/vivo; Cordero (kg/vivo de 25 kg y pascual 1ª); Cerdo (€/kg para 20kg) y pollo €/kg vivo; Aceituna entamadas; Cítricos (incluida recolección)

**IPOD GENERAL
4,13**

(1) - número de veces que se multiplica el precio de origen hasta que llega al consumidor.

(ver evolución IPOD en la siguiente página)

EVOLUCIÓN INTERANUAL DEL IPOD

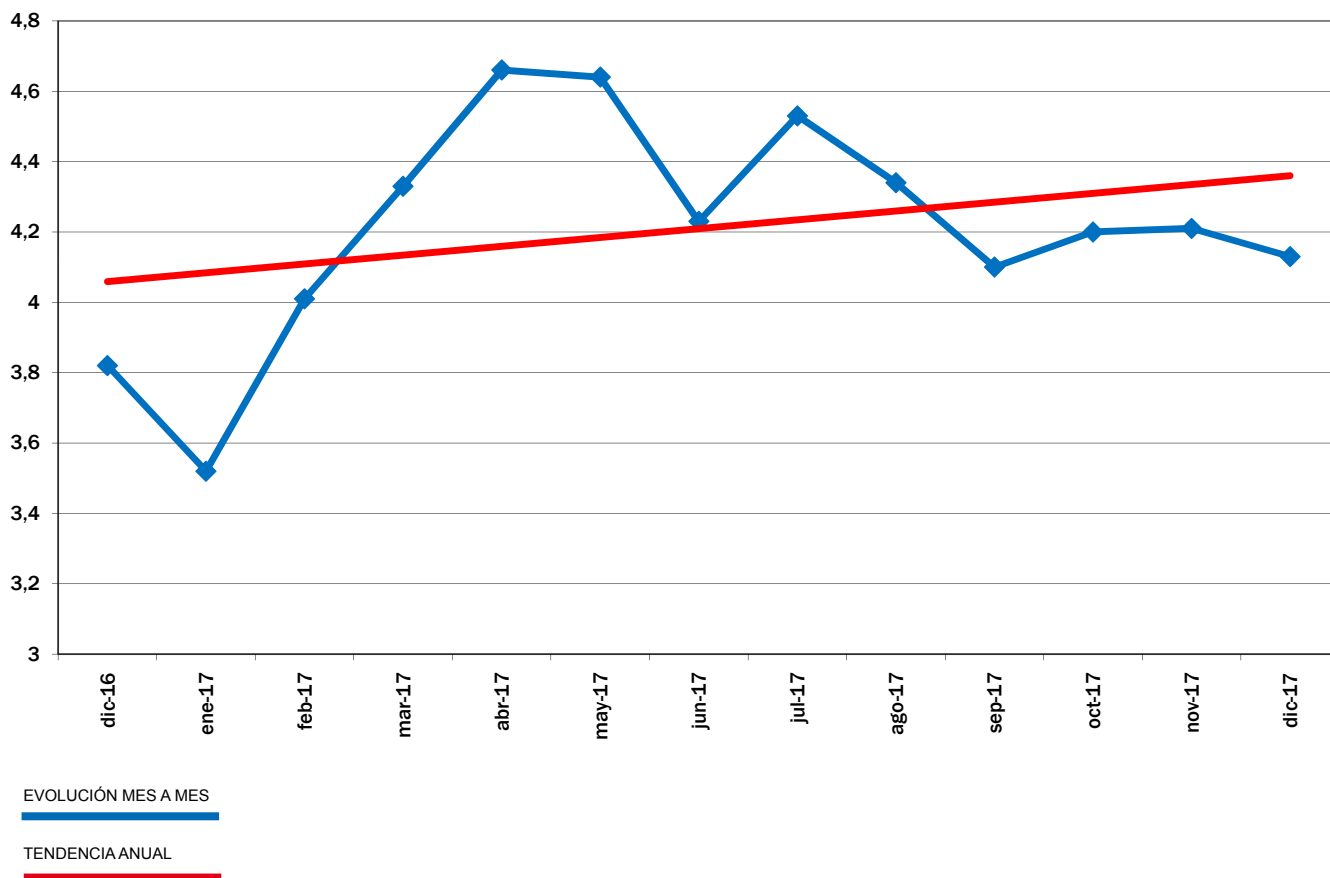

EVOLUCIÓN DEL IPOD TOTAL 2008 - 2017

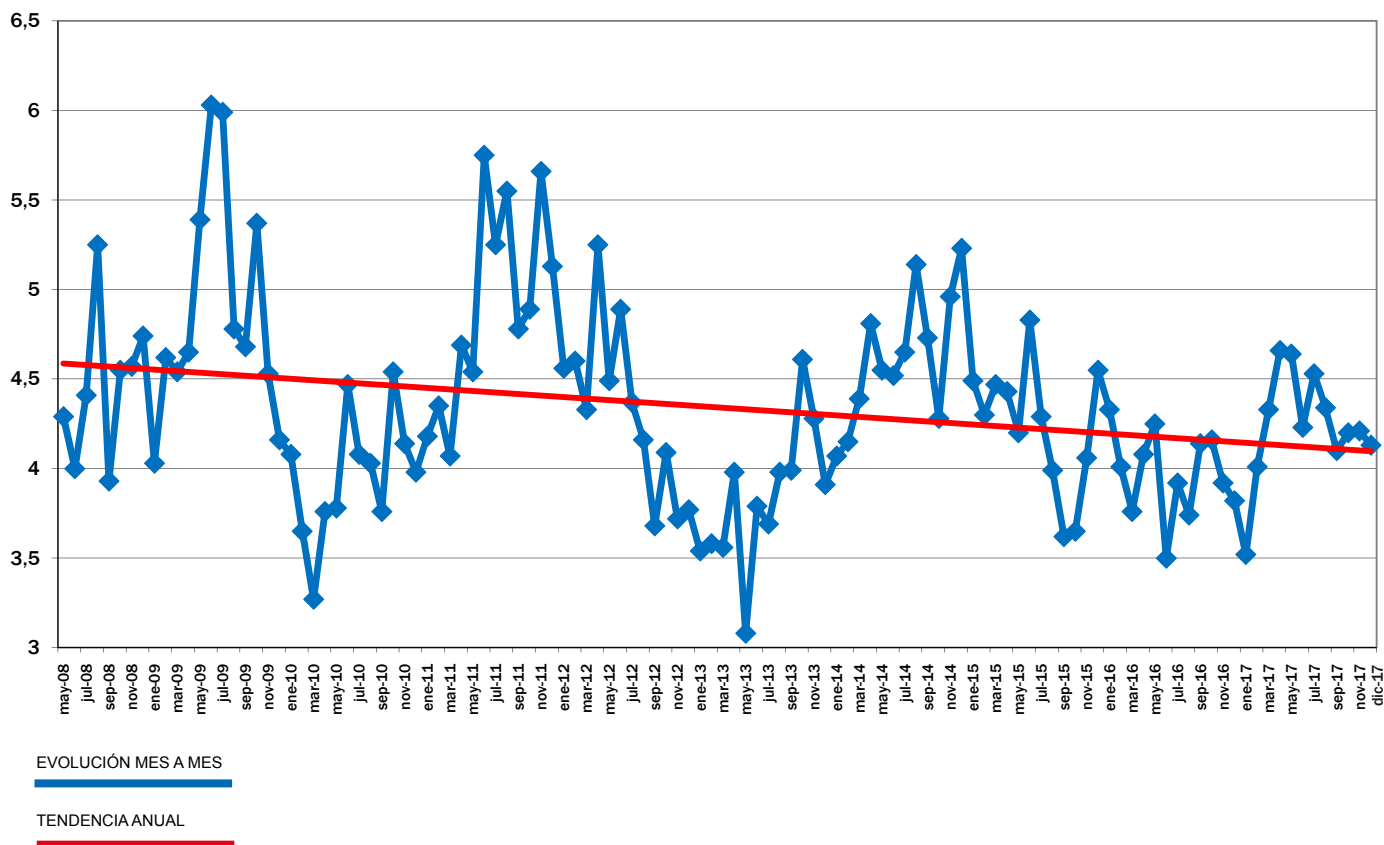



IPOD Enero 2018

Índice de Precios en Origen y Destino de los alimentos

PRODUCTO	PRECIO ORIGEN (€/kg)	PRECIO DESTINO (€/kg)	DIFERENCIA PRECIO ORIGEN-DESTINO(1)	DIFERENCIA PORCENTUAL ORIGEN - DESTINO	IPOD
ACEITUNAS ENTAMADAS	0,92	4,64	5,04	404%	IPOD AGRÍCOLA 4,58
ACEITE OLIVA VIRGEN EXTRA	3,60	5,18	1,44	44%	
ACELGA	0,45	2,04	4,53	353%	
AJO	0,65	5,32	8,18	718%	
ALCACHOFA	0,85	2,69	3,16	216%	
BERENJENA	0,61	2,22	3,64	264%	
BROCOLI	0,27	2,45	9,07	807%	
CALABACIN	0,41	1,74	4,24	324%	
CEBOLLA	0,22	1,14	5,18	418%	
CHAMPIÑON	1,90	3,86	2,03	103%	
COLIFLOR	0,44	1,56	3,55	255%	
LECHUGA	0,11	0,97	8,82	782%	
PATATA	0,10	0,74	7,40	640%	
PEPINO	0,62	1,77	2,85	185%	
PIMIENTO ROJO	0,83	2,26	2,72	172%	
PIMIENTO VERDE	0,91	2,28	2,50	150%	
REPOLLO	0,20	1,22	6,10	510%	
TOMATES DE ENSALADA	0,45	2,18	4,84	384%	
ZANAHORIA	0,41	1,01	2,46	146%	
FRESÓN	2,05	5,05	2,46	146%	
LIMÓN	0,36	1,99	5,53	453%	
MANDARINA	0,31	1,55	5,00	400%	
MANZANA	0,42	2,04	4,86	386%	
NARANJA	0,26	1,53	5,88	488%	
PERA	0,47	1,93	4,11	311%	
PLÁTANO	0,62	2,09	3,37	237%	
TERNERA 1ª	4,16	16,01	3,85	285%	IPOD GANADERO 3,22
CORDERO	3,04	10,89	3,58	258%	
POLLO	1,12	3,00	2,68	168%	
CERDO	1,01	5,43	5,38	438%	
CONEJO	1,59	5,63	3,54	254%	
HUEVOS M	1,21	1,41	1,17	17%	
LECHE VACA	0,32	0,75	2,34	134%	

* Lechuga(€/ud); Espárrago verde (€/manejo); Huevos €/docena); Ternera (kg/canal); Conejo kg/vivo; Cordero (kg/vivo de 25 kg y pascual 1ª); Cerdo (€/kg para 20kg) y pollo €/kg vivo; Aceituna entamadas; Cítricos (incluida recolección)

**IPOD GENERAL
4,29**

(1) - número de veces que se multiplica el precio de origen hasta que llega al consumidor.

(ver evolución IPOD en la siguiente página)

EVOLUCIÓN INTERANUAL DEL IPOD

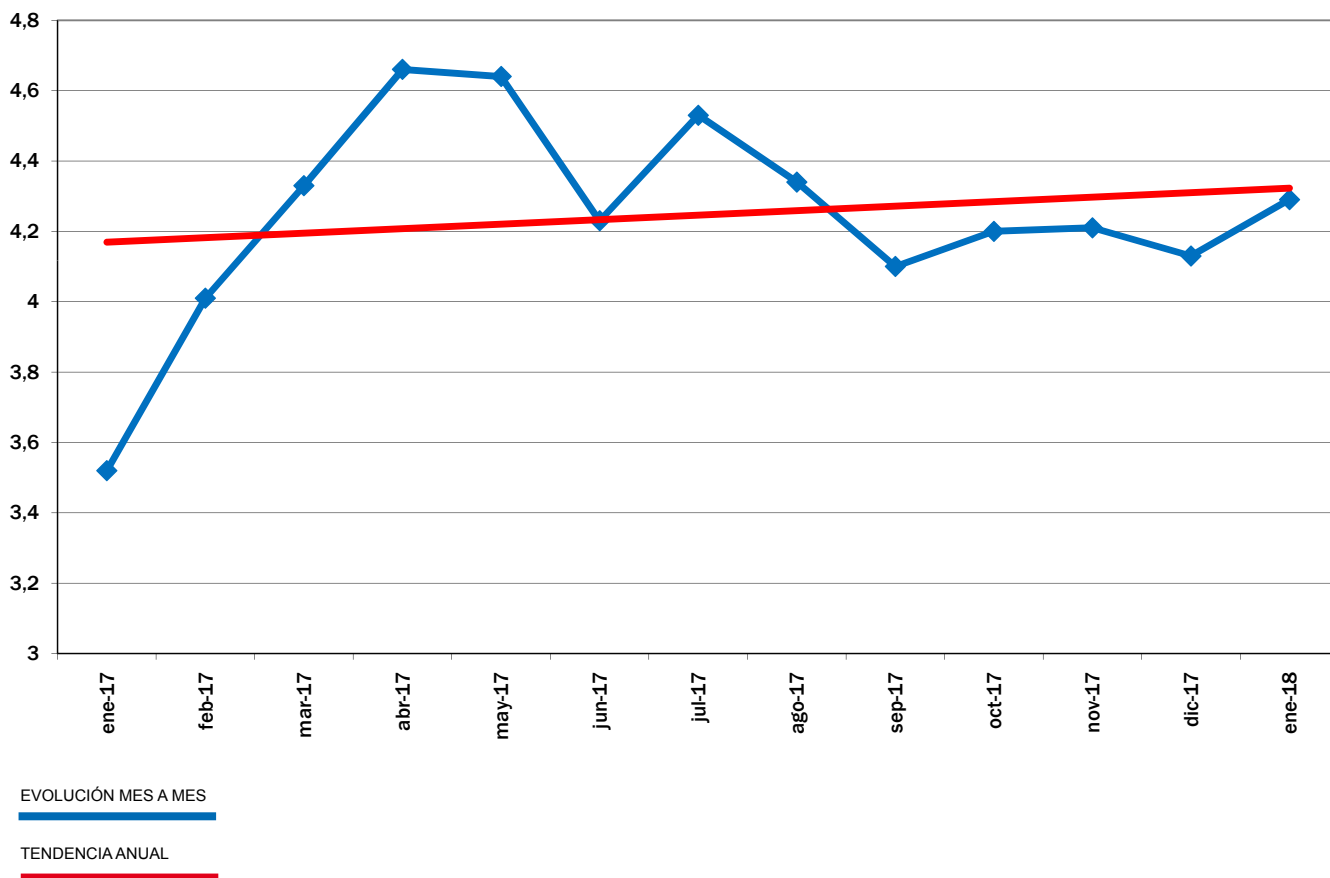

EVOLUCIÓN DEL IPOD TOTAL 2008 - 2018

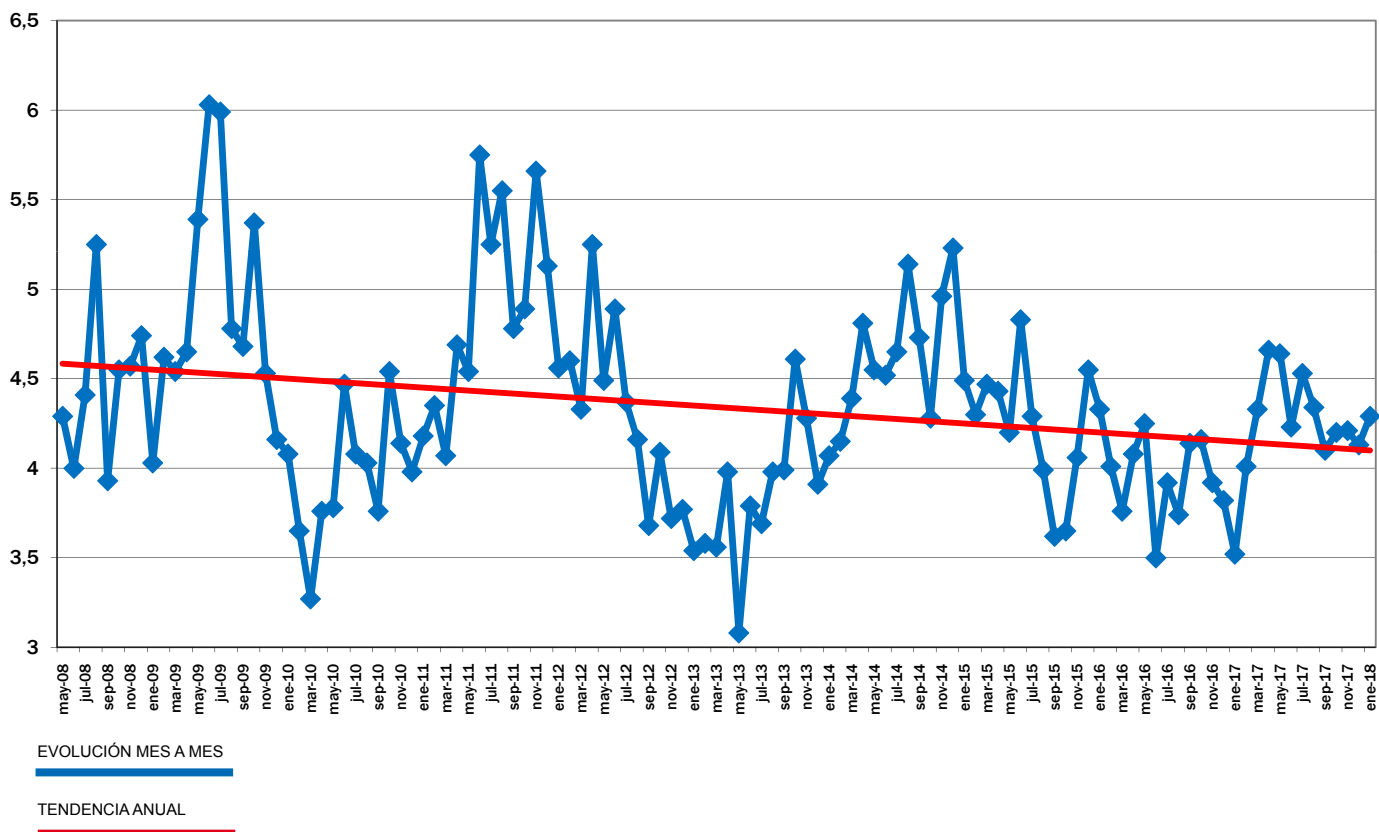



IPOD Febrero 2018

Índice de Precios en Origen y Destino de los alimentos

PRODUCTO	PRECIO ORIGEN (€/kg)	PRECIO DESTINO (€/kg)	DIFERENCIA PRECIO ORIGEN-DESTINO(1)	DIFERENCIA PORCENTUAL ORIGEN - DESTINO	IPOD
ACEITUNAS ENTAMADAS	0,94	4,62	4,91	391%	IPOD AGRÍCOLA 4,57
ACEITE OLIVA VIRGEN EXTRA	3,40	5,15	1,51	51%	
ACELGA	0,47	1,99	4,23	323%	
AJO	0,65	5,30	8,15	715%	
ALCACHOFA	0,82	2,51	3,06	206%	
BERENJENA	0,72	2,13	2,96	196%	
BROCOLI	0,24	2,27	9,46	846%	
CALABACIN	0,32	1,75	5,47	447%	
CEBOLLA	0,22	1,14	5,18	418%	
CHAMPIÑÓN	1,90	3,94	2,07	107%	
COLIFLOR	0,42	1,49	3,55	255%	
LECHUGA	0,09	0,96	10,67	967%	
PATATA	0,11	0,73	6,64	564%	
PEPINO	0,69	1,83	2,65	165%	
PIMIENTO ROJO	0,88	2,30	2,61	161%	
PIMIENTO VERDE	0,82	2,35	2,87	187%	
REPOLLO	0,25	1,21	4,84	384%	
TOMATES DE ENSALADA	0,43	2,10	4,88	388%	
ZANAHORIA	0,34	1,01	2,97	197%	
FRESÓN	1,84	4,25	2,31	131%	
LIMÓN	0,35	1,93	5,51	451%	
MANDARINA	0,32	1,72	5,38	438%	
MANZANA	0,47	2,13	4,53	353%	
NARANJA	0,28	1,50	5,36	436%	
PERA	0,54	1,97	3,65	265%	
PLÁTANO	0,61	2,09	3,43	243%	
TERNERA 1ª	4,11	16,11	3,92	292%	IPOD GANADERO 3,14
CORDERO	3,00	10,73	3,58	258%	
POLLO	1,13	3,01	2,66	166%	
CERDO	1,14	5,38	4,72	372%	
CONEJO	1,58	5,61	3,55	255%	
HUEVOS M	1,15	1,42	1,23	23%	
LECHE VACA	0,32	0,75	2,34	134%	

* Lechuga(€/ud); Espárrago verde (€/manejo); Huevos €/docena); Ternera (kg/canal); Conejo kg/vivo; Cordero (kg/vivo de 25 kg y pascual 1ª); Cerdo (€/kg para 20kg) y pollo €/kg vivo; Aceituna entamadas; Cítricos (incluida recolección)

**IPOD GENERAL
4,27**

(1) - número de veces que se multiplica el precio de origen hasta que llega al consumidor.

(ver evolución IPOD en la siguiente página)

EVOLUCIÓN INTERANUAL DEL IPOD

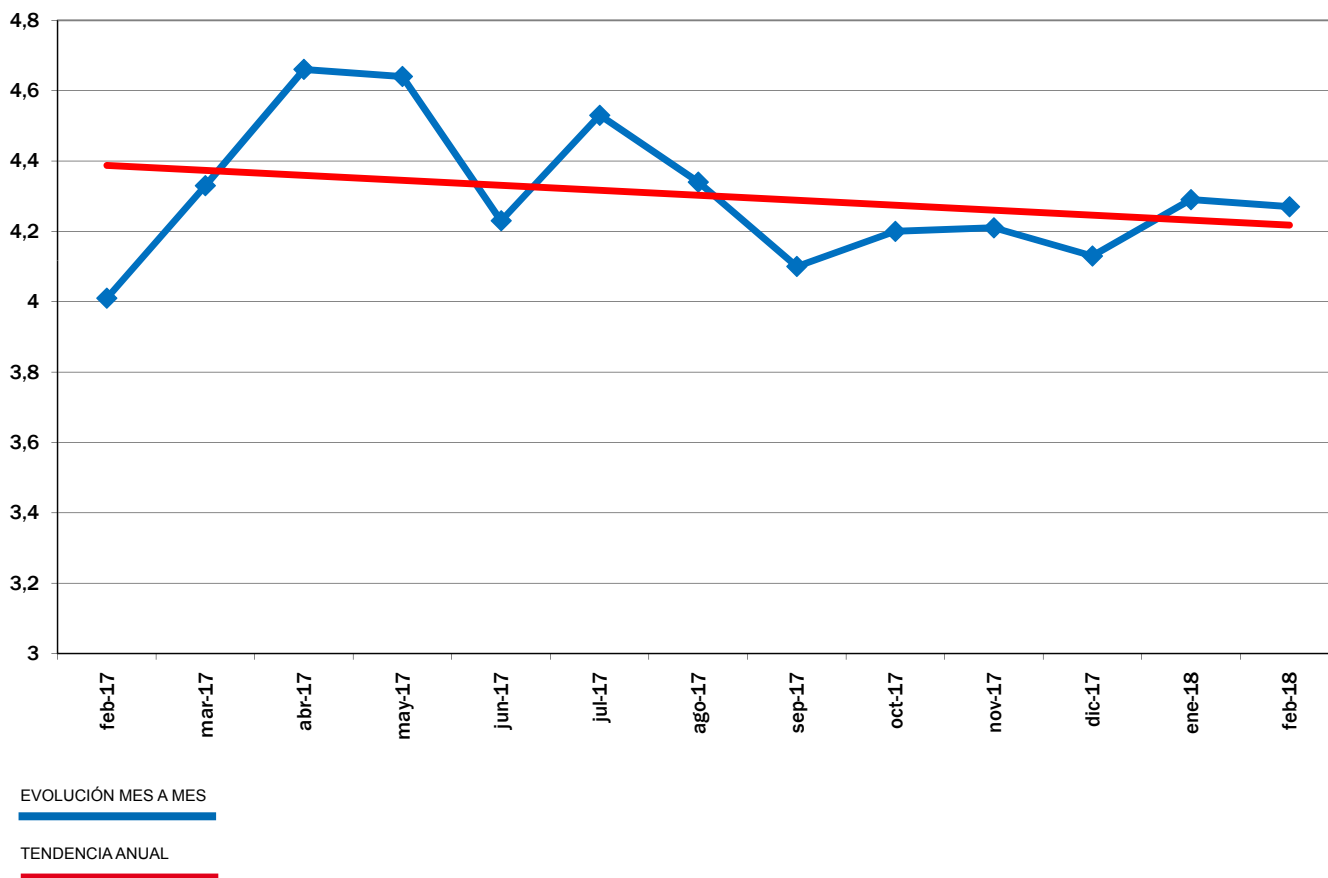

EVOLUCIÓN DEL IPOD TOTAL 2008 - 2018

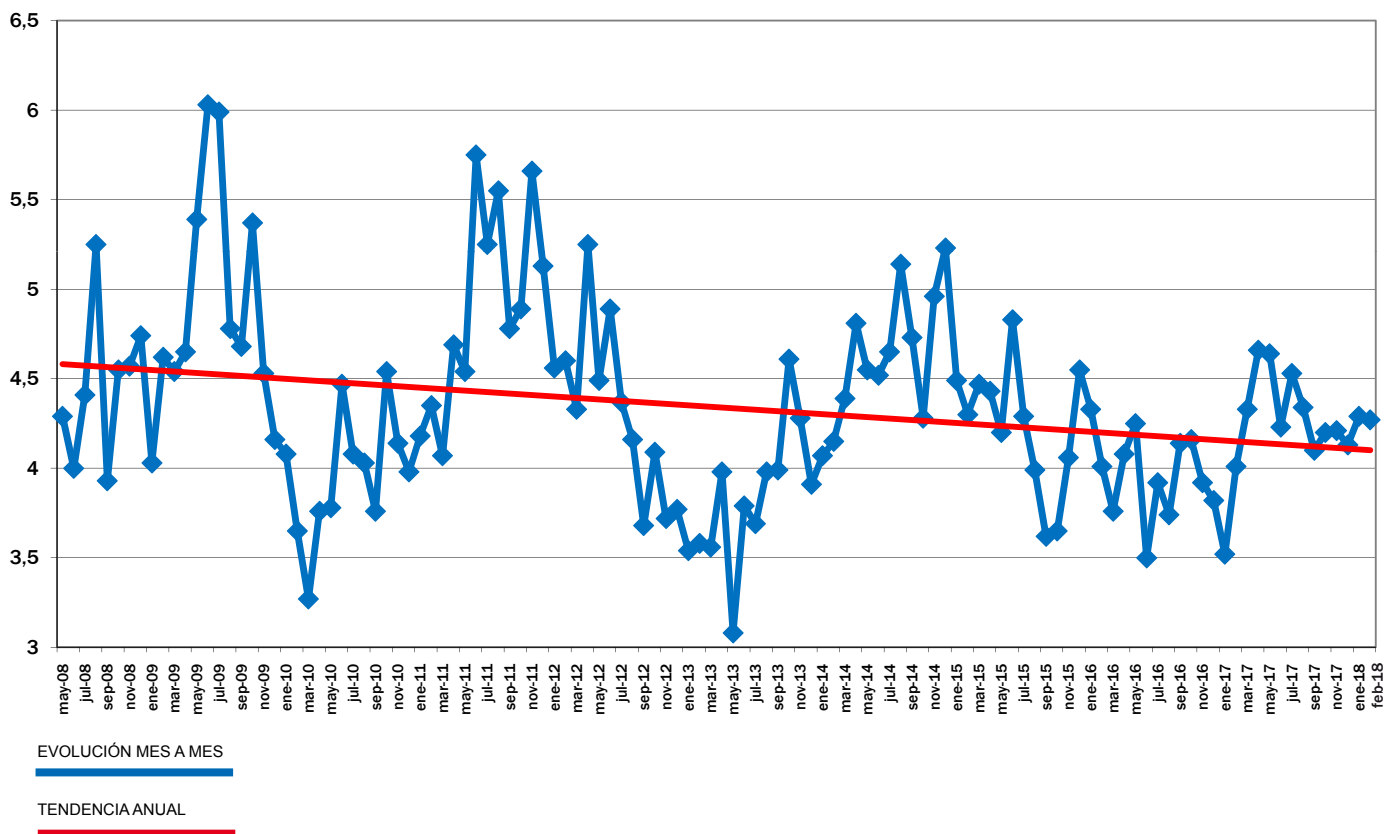



IPOD Marzo 2018

Índice de Precios en Origen y Destino de los alimentos

PRODUCTO	PRECIO ORIGEN (€/kg)	PRECIO DESTINO (€/kg)	DIFERENCIA PRECIO ORIGEN-DESTINO(1)	DIFERENCIA PORCENTUAL ORIGEN - DESTINO	IPOD
ACEITUNAS ENTAMADAS	0,93	4,64	4,99	399%	IPOD AGRÍCOLA 5,04
ACEITE OLIVA VIRGEN EXTRA	2,84	5,15	1,81	81%	
ACELGA	0,42	2,00	4,76	376%	
AJO	0,66	5,29	8,02	702%	
ALCACHOFA	0,41	2,39	5,83	483%	
BERENJENA	0,18	2,07	11,50	1050%	
BROCOLI	0,17	2,33	13,71	1271%	
CALABACIN	0,39	1,68	4,31	331%	
CEBOLLA	0,27	1,16	4,30	330%	
CHAMPIÑON	1,90	3,87	2,04	104%	
COLIFLOR	0,45	1,60	3,56	256%	
LECHUGA	0,08	0,96	12,00	1100%	
PATATA	0,12	0,74	6,17	517%	
PEPINO	0,53	1,77	3,34	234%	
PIMIENTO ROJO	0,75	2,29	3,05	205%	
PIMIENTO VERDE	0,74	2,35	3,18	218%	
REPOLLO	0,36	1,22	3,39	239%	
TOMATES DE ENSALADA	0,54	2,07	3,83	283%	
ZANAHORIA	0,39	1,02	2,62	162%	
FRESÓN	1,54	4,13	2,68	168%	
LIMÓN	0,45	1,93	4,29	329%	
MANDARINA	0,33	1,77	5,36	436%	
MANZANA	0,50	2,13	4,26	326%	
NARANJA	0,30	1,52	5,07	407%	
PERA	0,55	1,95	3,55	255%	
PLÁTANO	0,60	2,09	3,48	248%	
TERNERA 1ª	4,14	16,14	3,90	290%	IPOD GANADERO 3,09
CORDERO	2,98	10,66	3,58	258%	
POLLO	1,17	3,02	2,58	158%	
CERDO	1,18	5,39	4,57	357%	
CONEJO	1,64	5,60	3,41	241%	
HUEVOS M	1,15	1,42	1,23	23%	
LECHE VACA	0,32	0,75	2,34	134%	
<small>* Lechuga(€/ud); Espárrago verde (€/manejo); Huevos €/docena); Ternera (kg/canal); Conejo kg/vivo; Cordero (kg/vivo de 25 kg y pascual 1ª); Cerdo (€/kg para 20kg) y pollo €/kg vivo; Aceituna entamadas; Cítricos (incluida recolección)</small>					IPOD GENERAL 4,63

(1) - número de veces que se multiplica el precio de origen hasta que llega al consumidor.

(ver evolución IPOD en la siguiente página)

EVOLUCIÓN INTERANUAL DEL IPOD

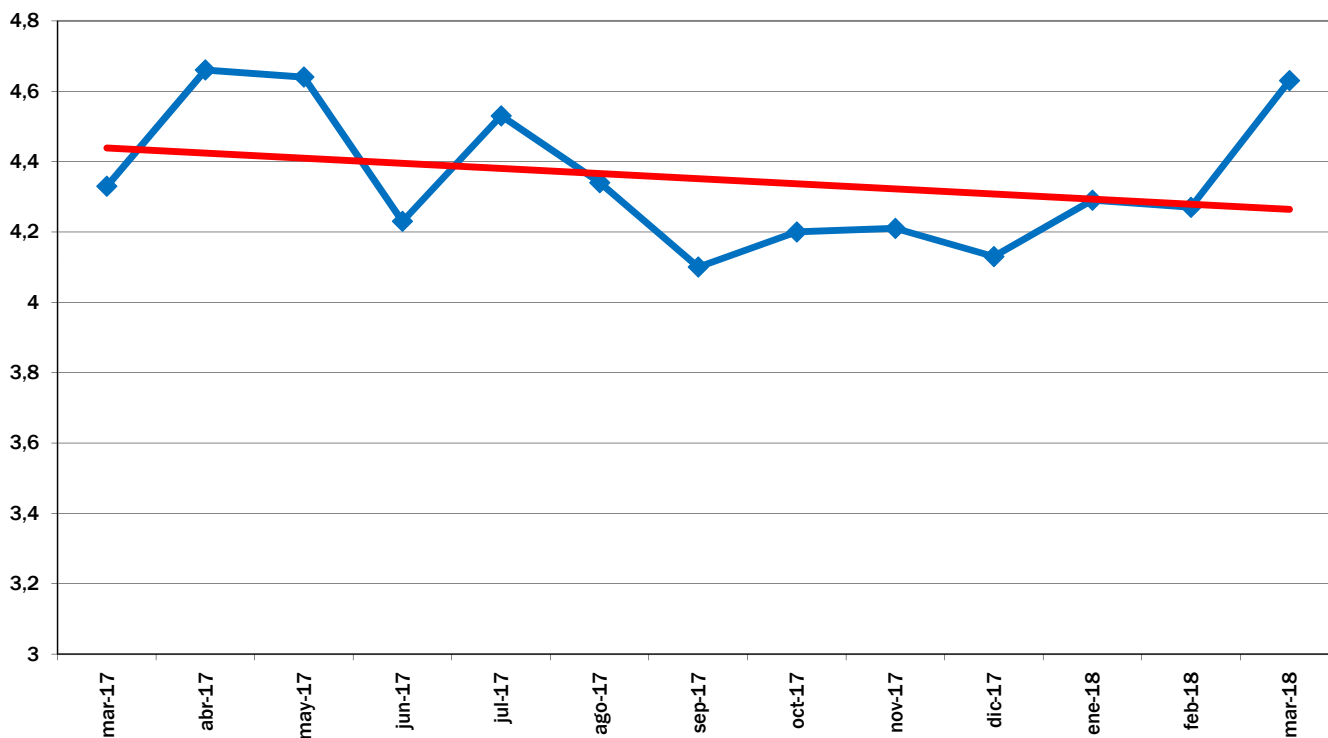

EVOLUCIÓN MES A MES

TENDENCIA ANUAL

EVOLUCIÓN DEL IPOD TOTAL 2008 - 2018

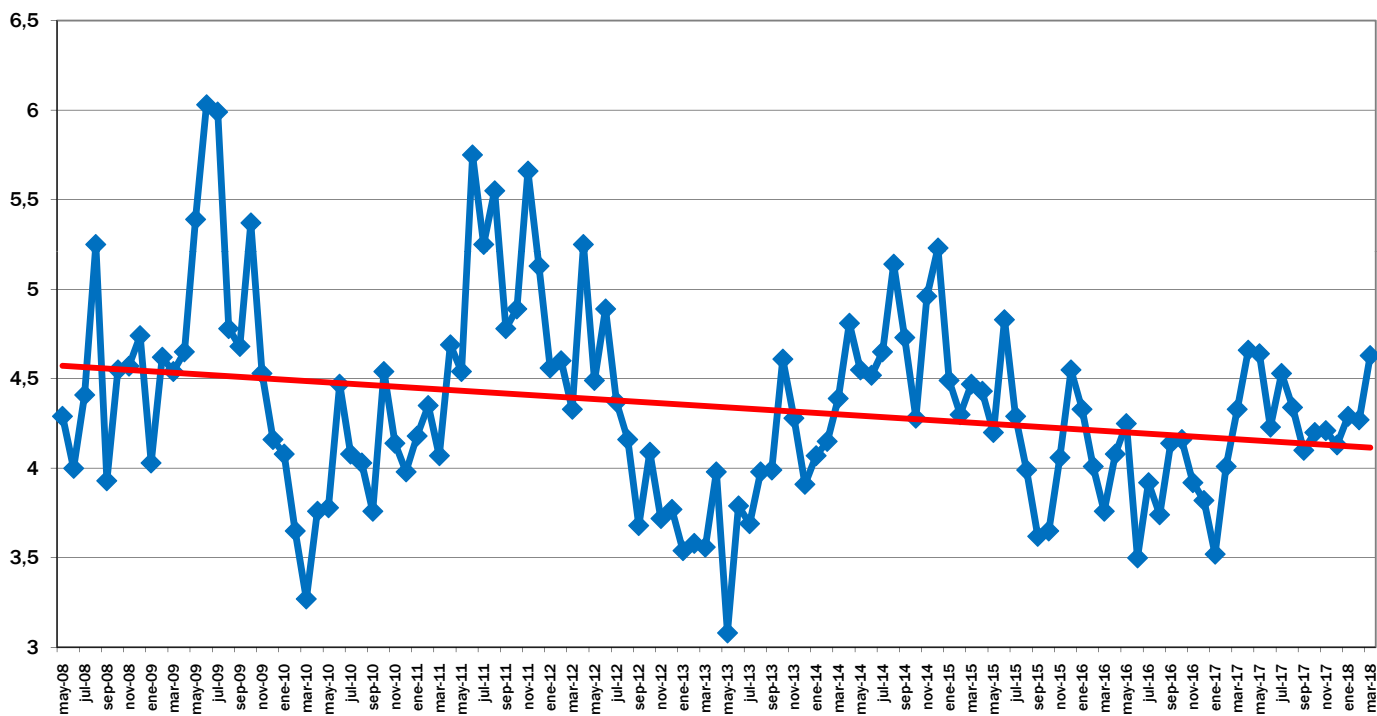

EVOLUCIÓN MES A MES

TENDENCIA ANUAL



IPOD Abril 2018

Índice de Precios en Origen y Destino de los alimentos

PRODUCTO	PRECIO ORIGEN (€/kg)	PRECIO DESTINO (€/kg)	DIFERENCIA PRECIO ORIGEN-DESTINO(1)	DIFERENCIA PORCENTUAL ORIGEN - DESTINO	IPOD
ACEITUNAS ENTAMADAS	0,93	4,65	5,00	400%	IPOD AGRÍCOLA 5,07
ACEITE OLIVA VIRGEN EXTRA	2,88	5,16	1,79	79%	
ACELGA	0,40	2,03	5,08	408%	
AJO	0,66	5,24	7,94	694%	
ALCACHOFA	0,42	2,17	5,17	417%	
BERENJENA	0,27	1,86	6,89	589%	
BROCOLI	0,30	2,33	7,77	677%	
CALABACIN	0,25	1,59	6,36	536%	
CEBOLLA	0,27	1,17	4,33	333%	
CHAMPIÑON	1,90	3,86	2,03	103%	
COLIFLOR	0,20	1,71	8,55	755%	
LECHUGA	0,14	0,96	6,86	586%	
PATATA	0,12	0,76	6,33	533%	
PEPINO	0,23	1,64	7,13	613%	
PIMIENTO ROJO	0,90	2,20	2,44	144%	
PIMIENTO VERDE	0,70	2,32	3,31	231%	
REPOLLO	0,17	1,21	7,12	612%	
TOMATES DE ENSALADA	0,48	2,11	4,40	340%	
ZANAHORIA	0,39	1,03	2,64	164%	
FRESÓN	0,88	3,60	4,09	309%	
LIMÓN	0,45	1,95	4,33	333%	
MANDARINA	0,32	1,83	5,72	472%	
MANZANA	0,53	2,16	4,08	308%	
NARANJA	0,30	1,54	5,13	413%	
PERA	0,56	1,94	3,46	246%	
PLÁTANO	0,53	2,11	3,98	298%	
TERNERA 1ª	4,09	16,02	3,92	292%	IPOD GANADERO 3,16
CORDERO	2,82	10,65	3,78	278%	
POLLO	1,18	3,03	2,57	157%	
CERDO	1,18	5,42	4,59	359%	
CONEJO	1,69	5,60	3,31	231%	
HUEVOS M	1,06	1,42	1,34	34%	
LECHE VACA	0,29	0,75	2,59	159%	
* Lechuga(€/ud); Espárrago verde (€/manejo); Huevos €/docena); Ternera (kg/canal); Conejo kg/vivo; Cordero (kg/vivo de 25 kg y pascual 1ª); Cerdo (€/kg para 20kg) y pollo €/kg vivo; Aceituna entamadas; Cítricos (incluida recolección)					IPOD GENERAL 4,67

(1) - número de veces que se multiplica el precio de origen hasta que llega al consumidor.

(ver evolución IPOD en la siguiente página)

EVOLUCIÓN INTERANUAL DEL IPOD

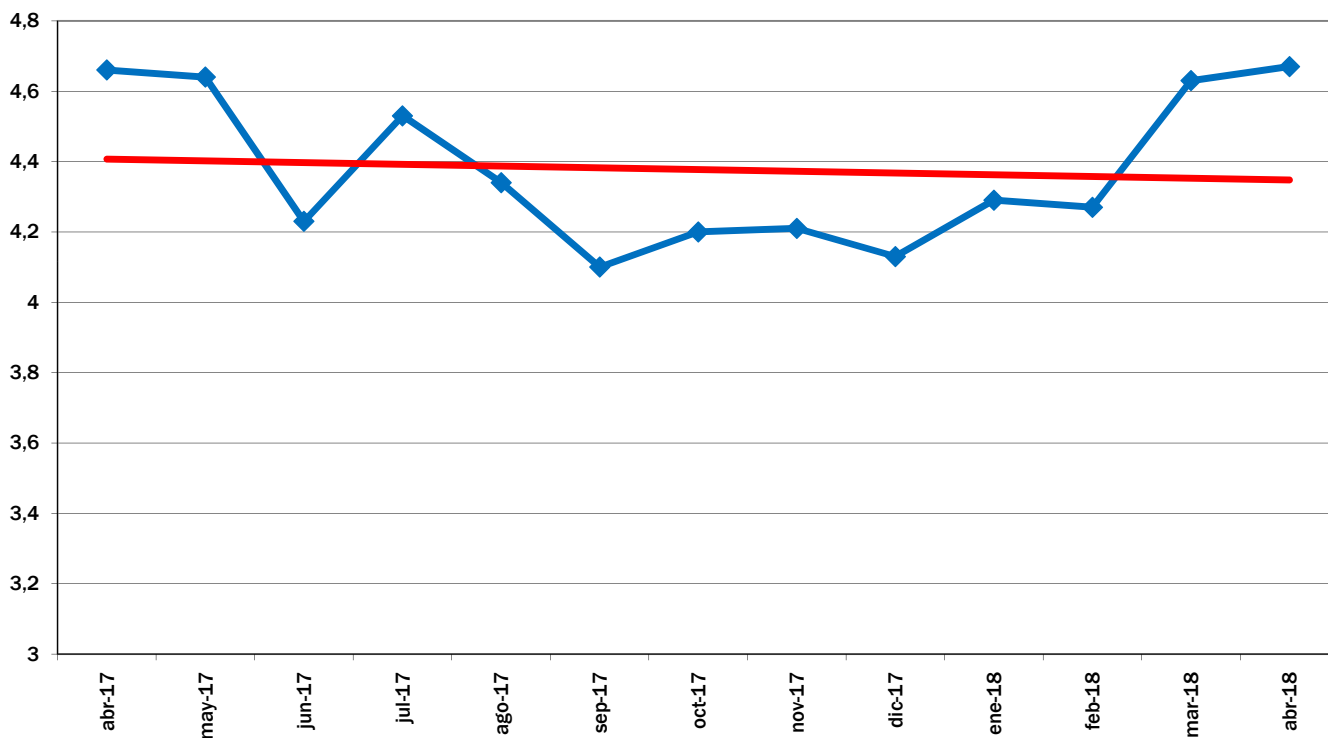

EVOLUCIÓN MES A MES

TENDENCIA ANUAL

EVOLUCIÓN DEL IPOD TOTAL 2008 - 2018

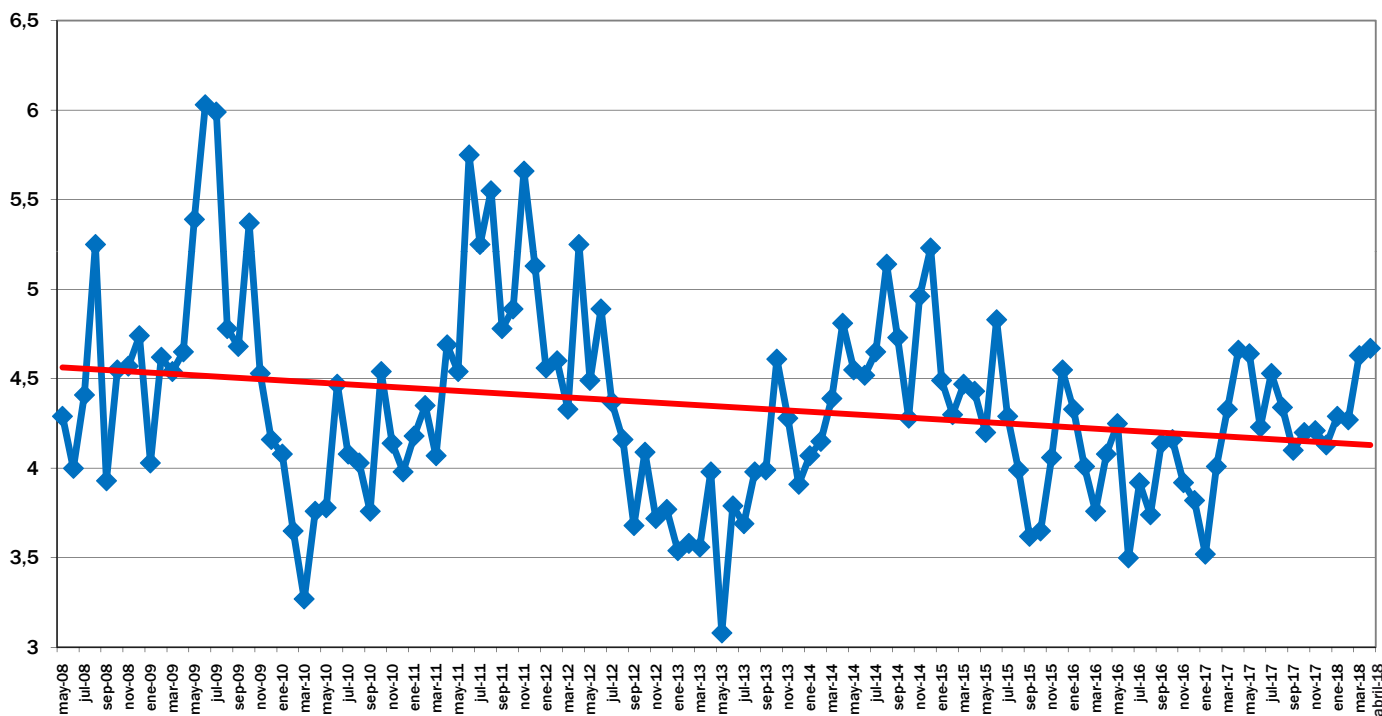

EVOLUCIÓN MES A MES

TENDENCIA ANUAL



IPOD Mayo 2018

Índice de Precios en Origen y Destino de los alimentos

PRODUCTO	PRECIO ORIGEN (€/kg)	PRECIO DESTINO (€/kg)	DIFERENCIA PRECIO ORIGEN-DESTINO(1)	DIFERENCIA PORCENTUAL ORIGEN - DESTINO	IPOD
ACEITUNAS ENTAMADAS	0,92	4,69	5,10	410%	IPOD AGRÍCOLA 4,29
ACEITE OLIVA VIRGEN EXTRA	2,46	5,16	2,10	110%	
ACELGA	0,36	1,99	5,53	453%	
ALCACHOFA	0,55	1,99	3,62	262%	
BERENJENA	0,32	1,76	5,50	450%	
BROCOLI	0,37	2,50	6,76	576%	
CALABACIN	0,29	1,54	5,31	431%	
CEBOLLA	0,36	1,19	3,31	231%	
CHAMPIÑÓN	1,90	3,80	2,00	100%	
COLIFLOR	0,31	1,78	5,74	474%	
LECHUGA	0,22	0,97	4,41	341%	
PATATA	0,24	0,76	3,17	217%	
PEPINO	0,44	1,62	3,68	268%	
PIMIENTO ROJO	0,73	2,13	2,92	192%	
PIMIENTO VERDE	0,55	2,25	4,09	309%	
REPOLLO	0,21	1,21	5,76	476%	
TOMATES DE ENSALADA	0,51	2,09	4,10	310%	
ZANAHORIA	0,45	1,03	2,29	129%	
LIMÓN	0,65	2,15	3,31	231%	
MELOCOTON	0,70	3,79	5,41	441%	
MELÓN	0,65	2,12	3,26	226%	
NARANJA	0,30	1,56	5,20	420%	
NECTARINA	0,72	3,96	5,50	450%	
PERA	0,60	1,96	3,27	227%	
PLÁTANO	0,53	2,21	4,17	317%	
SANDÍA	0,25	1,52	6,08	508%	
TERNERA 1ª	4,13	15,84	3,84	284%	IPOD GANADERO 3,18
CORDERO	2,80	10,59	3,78	278%	
POLLO	1,23	3,07	2,50	150%	
CERDO	1,20	5,41	4,51	351%	
CONEJO	1,63	5,67	3,48	248%	
HUEVOS M	0,92	1,43	1,55	55%	
LECHE VACA	0,29	0,75	2,59	159%	
* Lechuga(€/ud); Espárrago verde (€/manejo); Huevos €/docena); Ternera (kg/canal); Conejo kg/vivo; Cordero (kg/vivo de 25 kg y pascual 1ª); Cerdo (€/kg para 20kg) y pollo €/kg vivo; Aceituna entamadas; Cítricos (incluida recolección)					IPOD GENERAL 4,05

(1) - número de veces que se multiplica el precio de origen hasta que llega al consumidor.

(ver evolución IPOD en la siguiente página)

EVOLUCIÓN INTERANUAL DEL IPOD

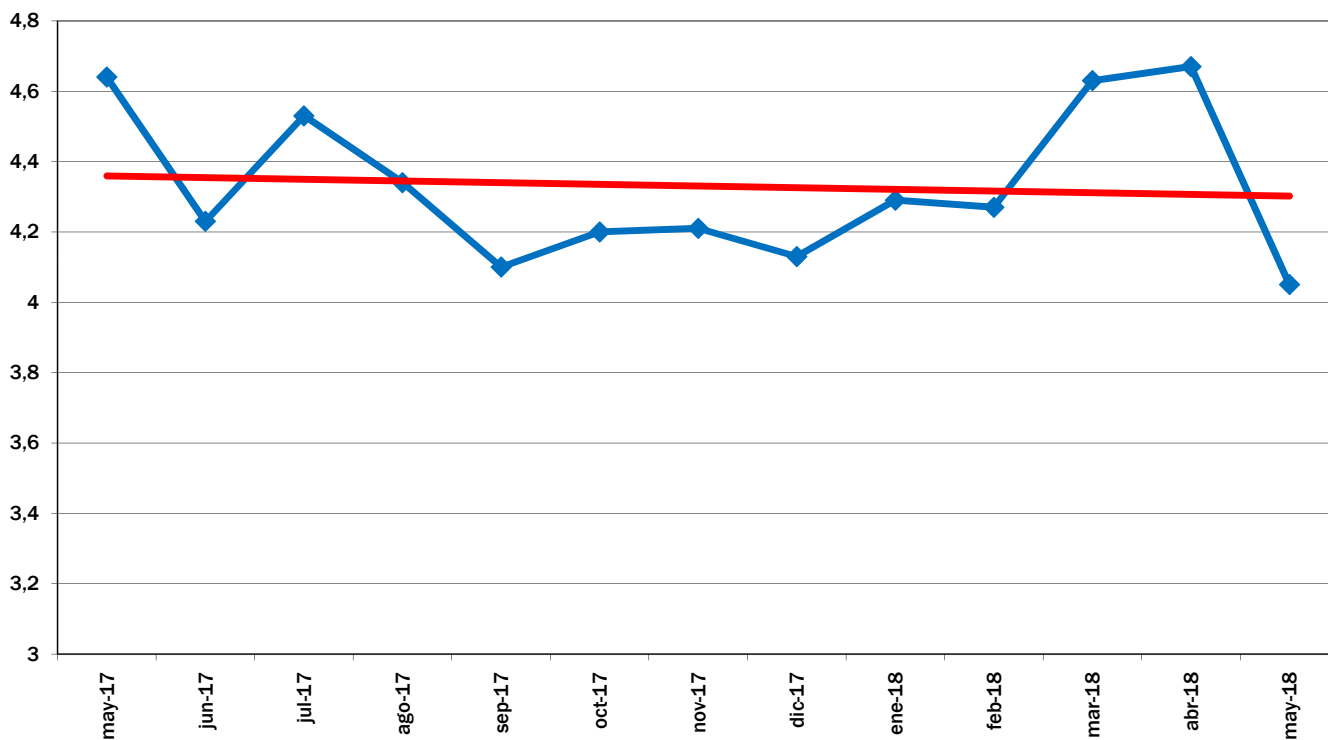

EVOLUCIÓN MES A MES

TENDENCIA ANUAL

EVOLUCIÓN DEL IPOD TOTAL 2008 - 2018

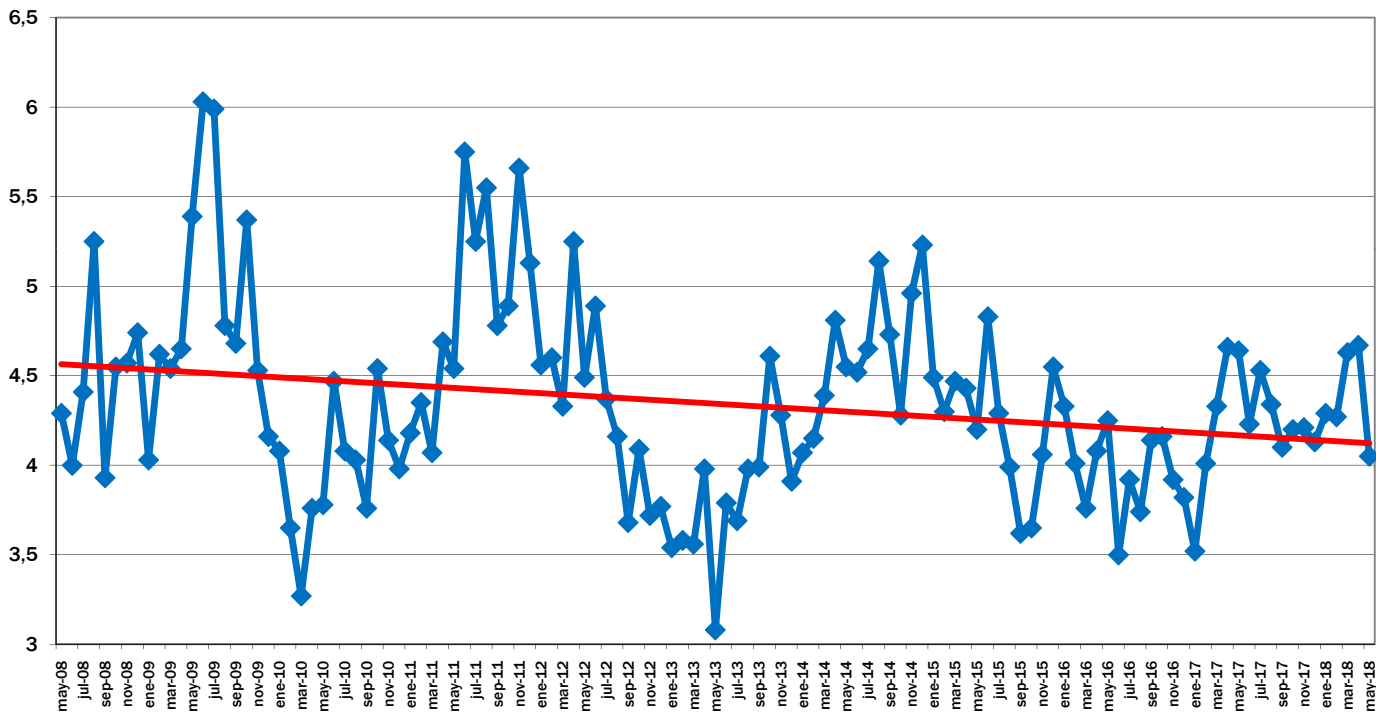

EVOLUCIÓN MES A MES

TENDENCIA ANUAL



IPOD Junio 2018

Índice de Precios en Origen y Destino de los alimentos

PRODUCTO	PRECIO ORIGEN (€/kg)	PRECIO DESTINO (€/kg)	DIFERENCIA PRECIO ORIGEN-DESTINO(1)	DIFERENCIA PORCENTUAL ORIGEN - DESTINO	IPOD
ACEITUNAS ENTAMADAS	0,92	4,73	5,14	414%	IPOD AGRÍCOLA 5,66
ACEITE OLIVA VIRGEN EXTRA	2,37	5,07	2,14	114%	
ACELGA	0,36	2,02	5,61	461%	
AJO	0,59	5,20	8,81	781%	
BERENJENA	0,22	1,66	7,55	655%	
BROCOLI	0,23	2,78	12,09	1109%	
CALABACIN	0,16	1,44	9,00	800%	
CEBOLLA	0,31	1,18	3,81	281%	
CHAMPIÑÓN	1,90	3,81	2,01	101%	
COLIFLOR	0,41	1,74	4,24	324%	
LECHUGA	0,20	0,97	4,85	385%	
PATATA	0,29	0,83	2,86	186%	
PEPINO	0,14	1,49	10,64	964%	
PIMIENTO ROJO	0,91	2,54	2,79	179%	
PIMIENTO VERDE	0,48	2,16	4,50	350%	
REPOLLO	0,22	1,20	5,45	445%	
TOMATES DE ENSALADA	0,45	2,06	4,58	358%	
ZANAHORIA	0,46	1,05	2,28	128%	
ALBARICOQUE	0,45	2,91	6,47	547%	
CEREZA	0,81	5,12	6,32	532%	
CIRUELA	0,40	3,06	7,65	665%	
LIMÓN	0,65	2,37	3,65	265%	
MELOCOTÓN	0,52	2,62	5,04	404%	
MELÓN	0,18	1,77	9,83	883%	
NARANJA	0,30	1,62	5,40	440%	
NECTARINA	0,51	2,76	5,41	441%	
PLÁTANO	0,53	2,53	4,77	377%	
SANDÍA	0,23	1,31	5,70	470%	
TERNERA 1ª	4,09	15,85	3,88	288%	IPOD GANADERO 3,13
CORDERO	2,80	10,67	3,81	281%	
POLLO	1,29	3,07	2,38	138%	
CERDO	1,24	5,40	4,35	335%	
CONEJO	1,73	5,70	3,29	229%	
HUEVOS M	0,90	1,44	1,60	60%	
LECHE VACA	0,29	0,75	2,59	159%	

* Lechuga(€/ud); Espárrago verde (€/manejo); Huevos €/docena); Ternera (kg/canal); Conejo kg/vivo; Cordero (kg/vivo de 25 kg y pascual 1ª); Cerdo (€/kg para 20kg) y pollo €/kg vivo; Aceituna entamadas; Cítricos (incluida recolección)

**IPOD GENERAL
5,16**

(1) - número de veces que se multiplica el precio de origen hasta que llega al consumidor.

(ver evolución IPOD en la siguiente página)

EVOLUCIÓN INTERANUAL DEL IPOD

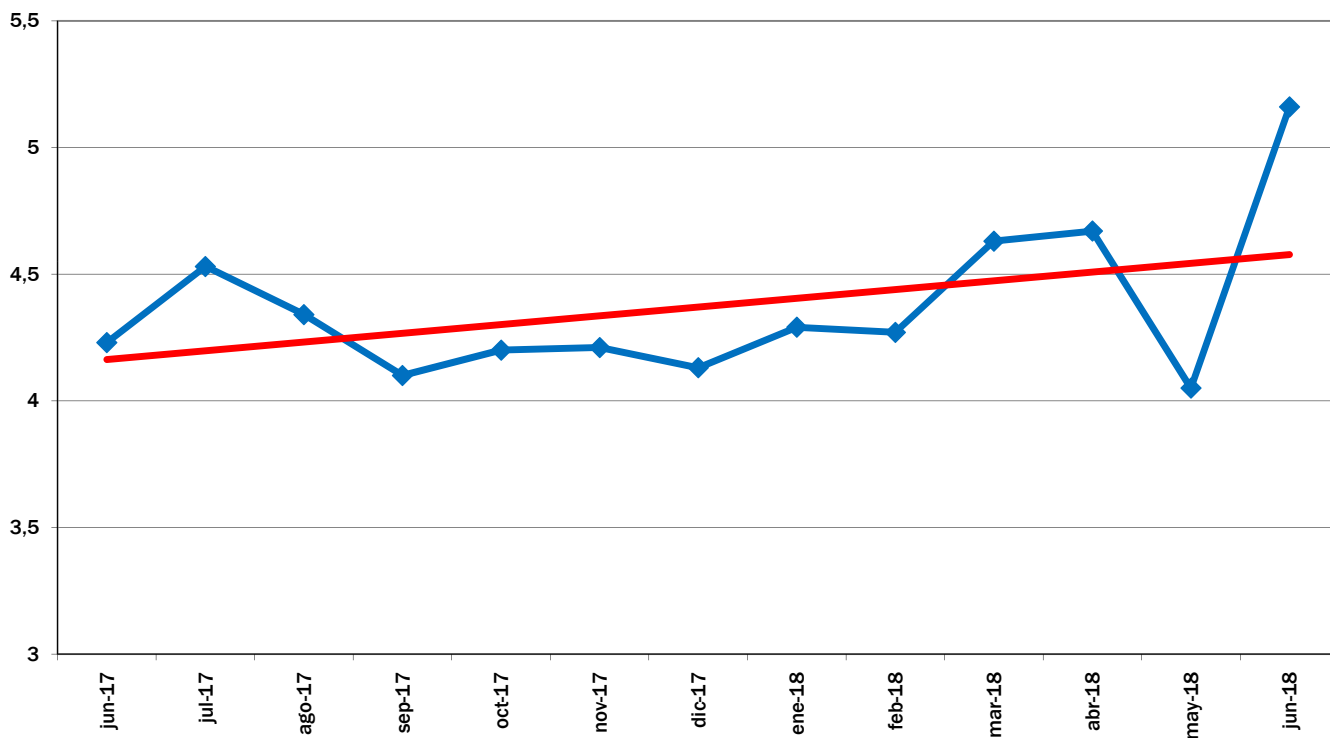

EVOLUCIÓN MES A MES

TENDENCIA ANUAL

EVOLUCIÓN DEL IPOD TOTAL 2008 - 2018

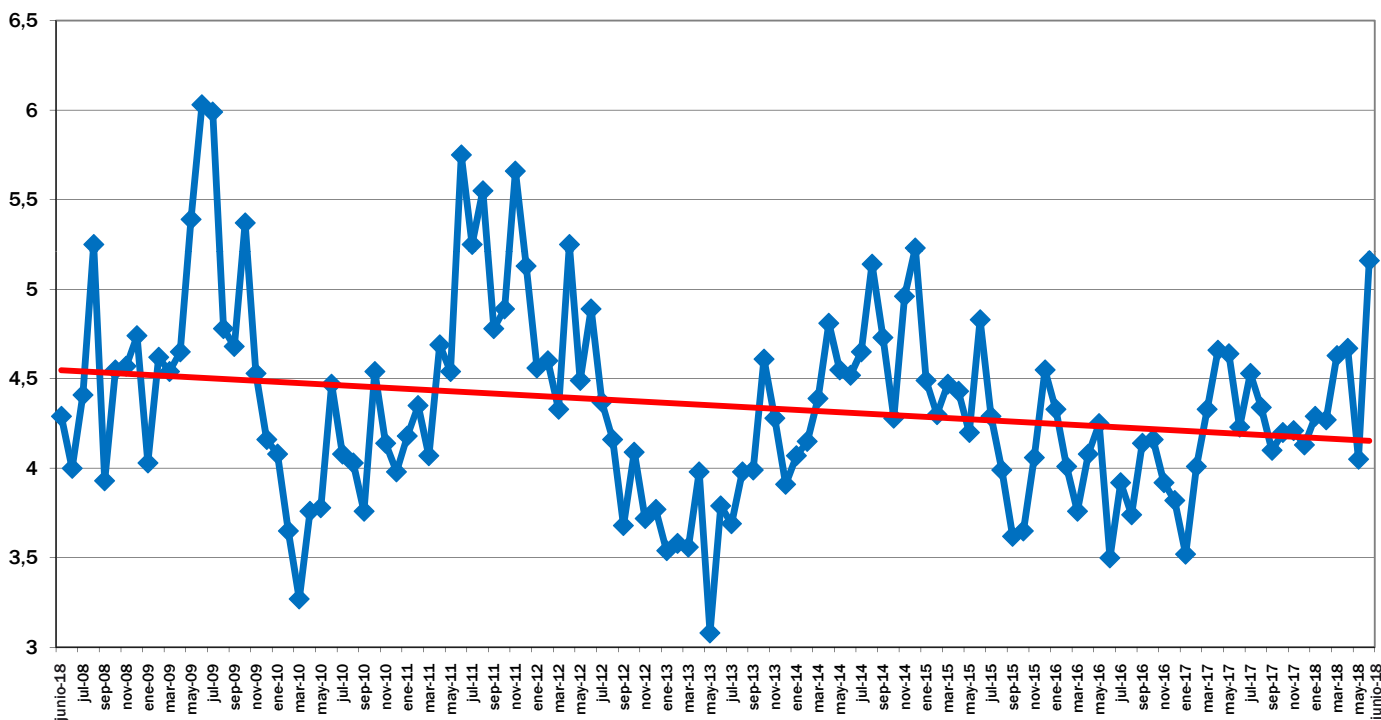

EVOLUCIÓN MES A MES

TENDENCIA ANUAL



IPOD Julio 2018

Índice de Precios en Origen y Destino de los alimentos

PRODUCTO	PRECIO ORIGEN (€/kg)	PRECIO DESTINO (€/kg)	DIFERENCIA PRECIO ORIGEN-DESTINO	MARGEN	IPOD
ACEITUNAS ENTAMADAS	0,92	4,72	5,13	413%	IPOD AGRÍCOLA 4,89
ACEITE DE OLIVA VIRGEN EXTRA	2,75	5,01	1,82	82%	
ACELGA	0,39	2,02	5,18	418%	
AJO	0,60	5,23	8,72	772%	
BERENJENA	0,33	1,58	4,79	379%	
BRÓCOLI	0,42	2,42	5,76	476%	
CALABACIN	0,16	1,38	8,63	763%	
CEBOLLA	0,26	1,17	4,50	350%	
CHAMPIÑÓN	1,90	3,85	2,03	103%	
COLIFLOR	0,49	1,65	3,37	237%	
LECHUGA	0,24	0,99	4,13	313%	
PATATA	0,33	0,86	2,61	161%	
PEPINO	0,28	1,39	4,96	396%	
PIMIENTO ROJO	0,61	2,51	4,11	311%	
PIMIENTO VERDE	0,47	2,14	4,55	355%	
REPOLLO	0,22	1,19	5,41	441%	
TOMATES DE ENSALADA	0,46	2,03	4,41	341%	
ZANAHORIA	0,46	1,05	2,28	128%	
ALBARICOQUE	0,48	2,56	5,33	433%	
CEREZA	0,87	4,29	4,93	393%	
CIRUELA	0,57	2,71	4,75	375%	
MELOCOTÓN	0,45	2,02	4,49	349%	
MELÓN	0,28	1,48	5,29	429%	
NECTARINA	0,48	2,19	4,56	356%	
PLÁTANO	0,53	2,63	4,96	396%	
SANDÍA	0,10	1,04	10,40	940%	
TERNERA 1ª	4,05	15,76	3,89	289%	IPOD GANADERO 3,11
CORDERO	2,72	10,50	3,86	286%	
POLLO	1,32	3,09	2,34	134%	
CERDO	1,26	5,38	4,27	327%	
CONEJO	1,73	5,69	3,29	229%	
HUEVOS M	0,92	1,44	1,57	57%	
LECHE VACA	0,29	0,75	2,59	159%	
					IPOD GENERAL 4,51

* Lechuga(€/ud); Espárrago verde (€/manejo); Huevos €/docena); Ternera (kg/canal); Conejo kg/vivo; Cordero (kg/vivo de 25 kg y pascual 1ª); Cerdo (€/kg para 20kg) y pollo €/kg vivo; Aceituna entamadas; Cítricos (incluida recolección)

(1) - número de veces que se multiplica el precio de origen hasta que llega al consumidor.

(ver evolución IPOD en la siguiente página)

EVOLUCIÓN INTERANUAL DEL IPOD

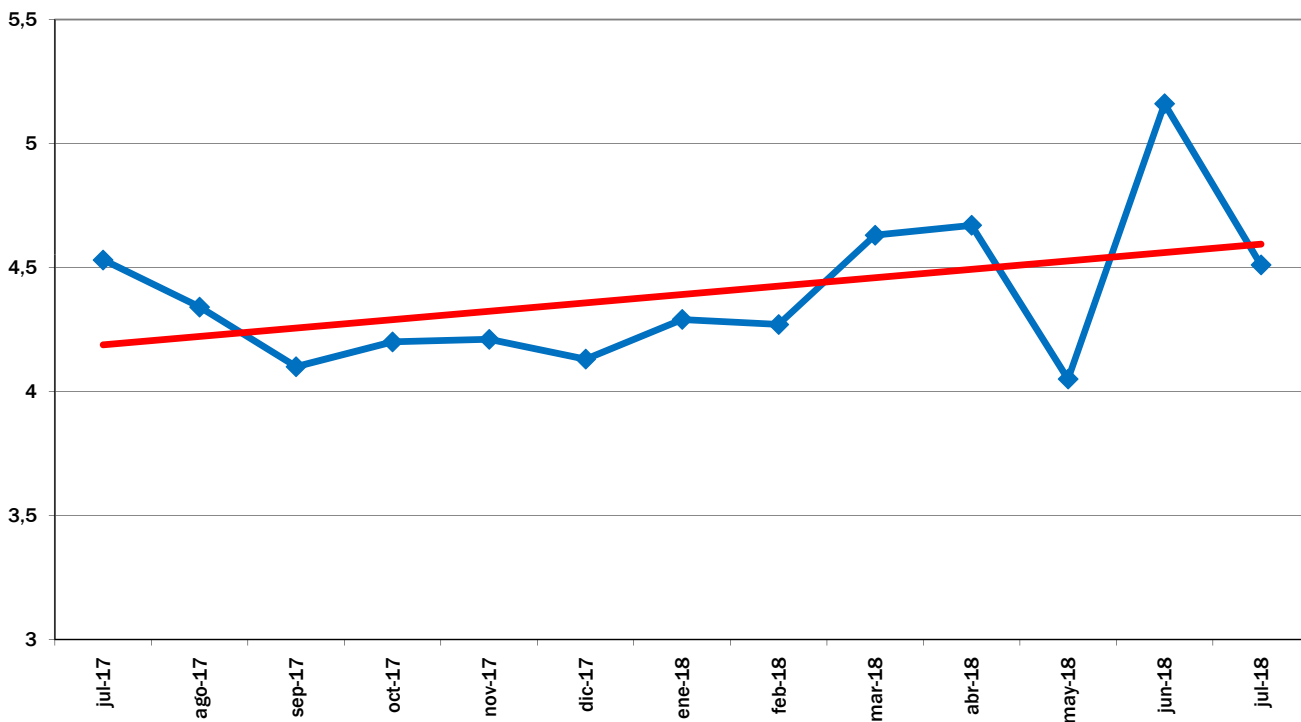

EVOLUCIÓN MES A MES

TENDENCIA ANUAL

EVOLUCIÓN DEL IPOD TOTAL 2008 - 2019

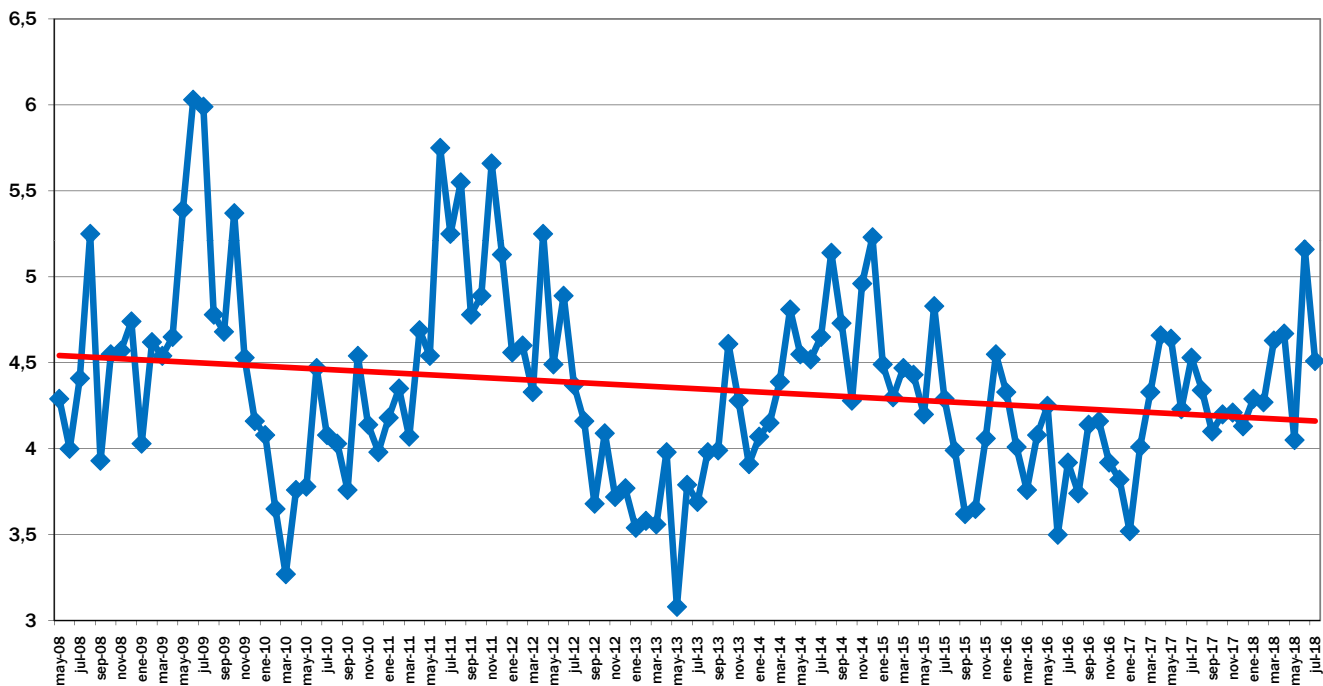

EVOLUCIÓN MES A MES

TENDENCIA ANUAL



IPOD Agosto 2018

Índice de Precios en Origen y Destino de los alimentos

PRODUCTO	PRECIO ORIGEN (€/kg)	PRECIO DESTINO (€/kg)	DIFERENCIA PRECIO ORIGEN-DESTINO(1)	DIFERENCIA PORCENTUAL ORIGEN - DESTINO	IPOD
ACEITUNAS ENTAMADAS	0,90	4,73	5,26	426%	IPOD AGRÍCOLA 4,55
ACEITE OLIVA VIRGEN EXTRA	2,75	4,99	1,81	81%	
ACELGA	0,36	2,06	5,72	472%	
AJO	0,72	5,23	7,26	626%	
BERENJENA	0,33	1,58	4,79	379%	
BROCOLI	0,61	2,34	3,84	284%	
CALABACIN	0,27	1,38	5,11	411%	
CEBOLLA	0,25	1,16	4,64	364%	
CHAMPIÑÓN	1,90	3,87	2,04	104%	
COLIFLOR	0,69	1,61	2,33	133%	
LECHUGA	0,25	1,01	4,04	304%	
PATATA	0,35	0,85	2,43	143%	
PEPINO	0,28	1,36	4,86	386%	
PIMIENTO ROJO	0,63	2,40	3,81	281%	
PIMIENTO VERDE	0,52	2,13	4,10	310%	
REPOLLO	0,21	1,21	5,68	468%	
TOMATES DE ENSALADA	0,40	2,03	5,08	408%	
ZANAHORIA	0,46	1,05	2,28	128%	
CEREZA	0,81	3,89	4,80	380%	
CIRUELA	0,55	2,45	4,45	345%	
MELOCOTÓN	0,48	1,88	3,92	292%	
MELÓN	0,19	1,46	7,68	668%	
NECTARINA	0,51	2,02	3,96	296%	
PLÁTANO	0,53	2,67	5,04	404%	
SANDÍA	0,11	0,96	8,73	773%	
TERNERA 1ª	4,04	15,86	3,93	293%	IPOD GANADERO 3,07
CORDERO	2,91	10,59	3,64	264%	
POLLO	1,36	3,10	2,28	128%	
CERDO	1,26	5,36	4,25	325%	
CONEJO	1,74	5,68	3,26	226%	
HUEVOS M	0,93	1,44	1,55	55%	
LECHE VACA	0,29	0,75	2,59	159%	
					IPOD GENERAL 4,22

* Lechuga(€/ud); Espárrago verde (€/manejo); Huevos €/docena); Ternera (kg/canal); Conejo kg/vivo; Cordero (kg/vivo de 25 kg y pascual 1ª); Cerdo (€/kg para 20kg) y pollo €/kg vivo; Aceituna entamadas; Cítricos (incluida recolección)

(1) - número de veces que se multiplica el precio de origen hasta que llega al consumidor.

(ver evolución IPOD en la siguiente página)

EVOLUCIÓN INTERANUAL DEL IPOD

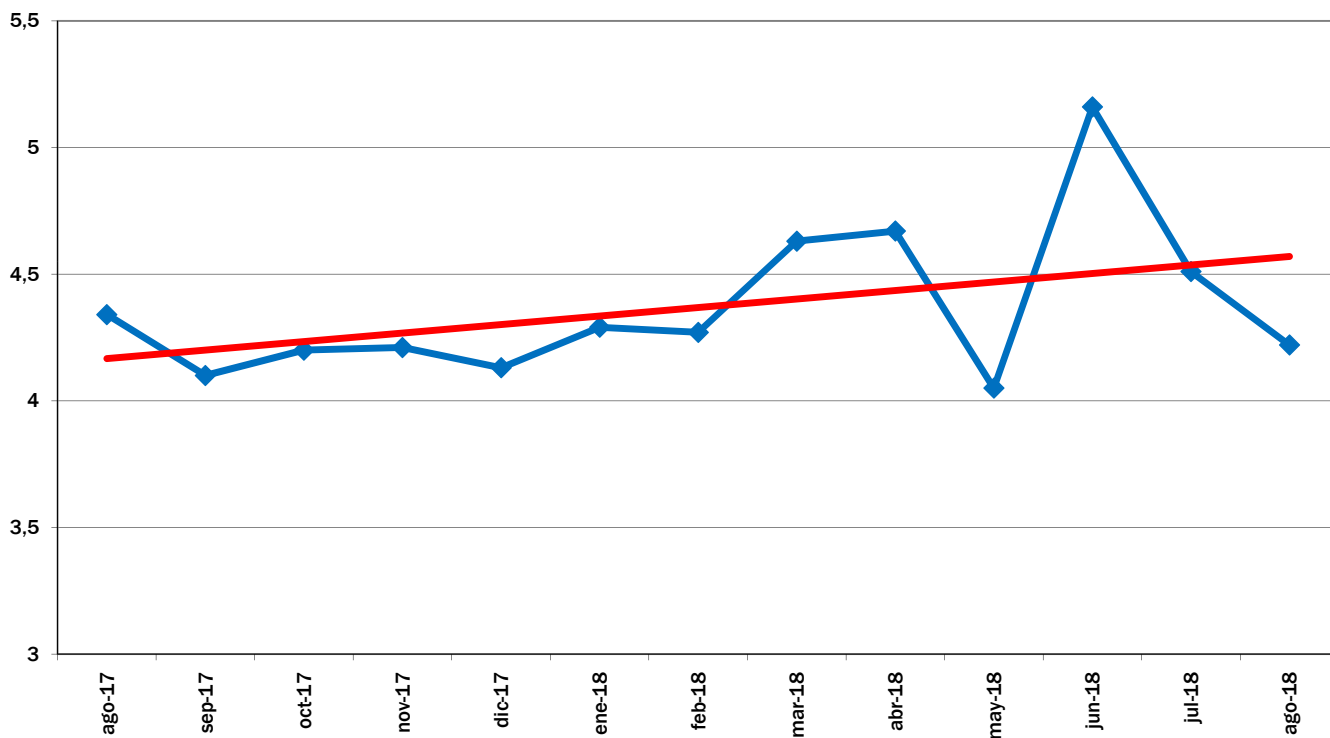

EVOLUCIÓN MES A MES

TENDENCIA ANUAL

EVOLUCIÓN DEL IPOD TOTAL 2008 - 2018

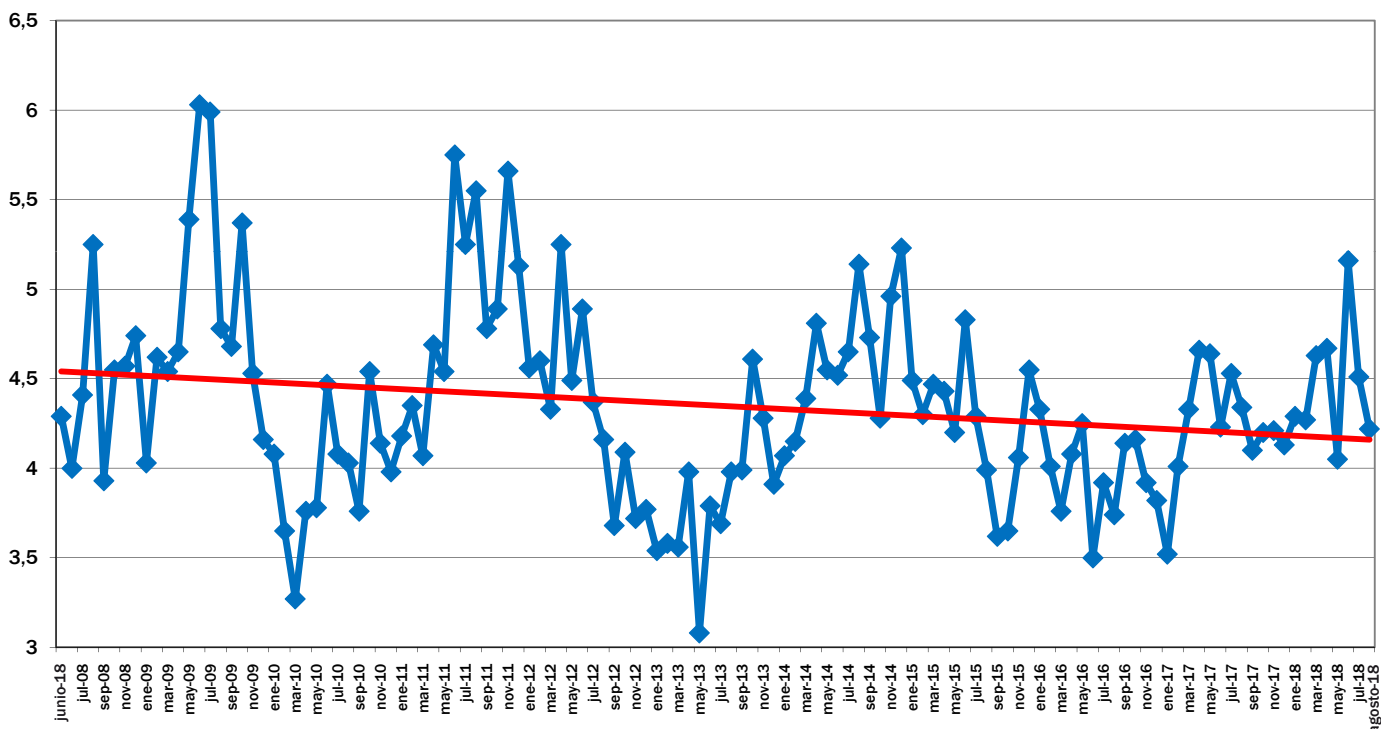

EVOLUCIÓN MES A MES

TENDENCIA ANUAL



IPOD Septiembre 2018

Índice de Precios en Origen y Destino de los alimentos

PRODUCTO	PRECIO ORIGEN (€/kg)	PRECIO DESTINO (€/kg)	DIFERENCIA PRECIO ORIGEN-DESTINO(1)	DIFERENCIA PORCENTUAL ORIGEN - DESTINO	IPOD
ACEITUNAS EN VERDE	0,90	4,77	5,30	430%	IPOD AGRÍCOLA 4,29
ACEITE OLIVA VIRGEN EXTRA	2,71	4,95	1,83	83%	
ACELGA	0,39	2,08	5,33	433%	
AJO	0,75	5,28	7,04	604%	
BERENJENA	0,57	1,93	3,39	239%	
BROCOLI	0,76	2,71	3,57	257%	
CALABACIN	0,28	1,49	5,32	432%	
CEBOLLA	0,19	1,13	5,95	495%	
CHAMPIÑÓN	1,90	3,87	2,04	104%	
COLIFLOR	0,78	1,81	2,32	132%	
LECHUGA	0,22	1,04	4,73	373%	
PATATA	0,38	0,83	2,18	118%	
PEPINO	0,44	1,46	3,32	232%	
PIMIENTO ROJO	0,50	2,39	4,78	378%	
PIMIENTO VERDE	0,34	2,03	5,97	497%	
REPOLLO	0,25	1,23	4,92	392%	
TOMATES DE ENSALADA	0,52	2,11	4,06	306%	
ZANAHORIA	0,48	1,04	2,17	117%	
CIRUELA	0,53	2,34	4,42	342%	
MANZANA	0,47	2,37	5,04	404%	
MELOCOTÓN	0,50	1,85	3,70	270%	
MELÓN	0,20	1,29	6,45	545%	
NECTARINA	0,53	2,00	3,77	277%	
PERA	0,59	2,30	3,90	290%	
PLÁTANO	0,53	2,66	5,02	402%	
SANDÍA	0,17	0,88	5,18	418%	
UVA DE MESA	0,72	2,90	4,03	303%	
TERNERA 1ª	4,05	15,84	3,91	291%	IPOD GANADERO 3,10
CORDERO	3,15	10,65	3,38	238%	
POLLO	1,27	3,10	2,44	144%	
CERDO	1,21	5,38	4,45	345%	
CONEJO	1,79	5,69	3,18	218%	
HUEVOS M	0,82	1,44	1,76	76%	
LECHE VACA	0,29	0,75	2,59	159%	
					IPOD GENERAL 4,04

* Lechuga(€/ud); Espárrago verde (€/manejo); Huevos €/docena); Ternera (kg/canal); Conejo kg/vivo; Cordero (kg/vivo de 25 kg y pascual 1ª); Cerdo (€/kg para 20kg) y pollo €/kg vivo; Aceituna entamadas; Cítricos (incluida recolección)

(1) - número de veces que se multiplica el precio de origen hasta que llega al consumidor.

(ver evolución IPOD en la siguiente página)

EVOLUCIÓN INTERANUAL DEL IPOD

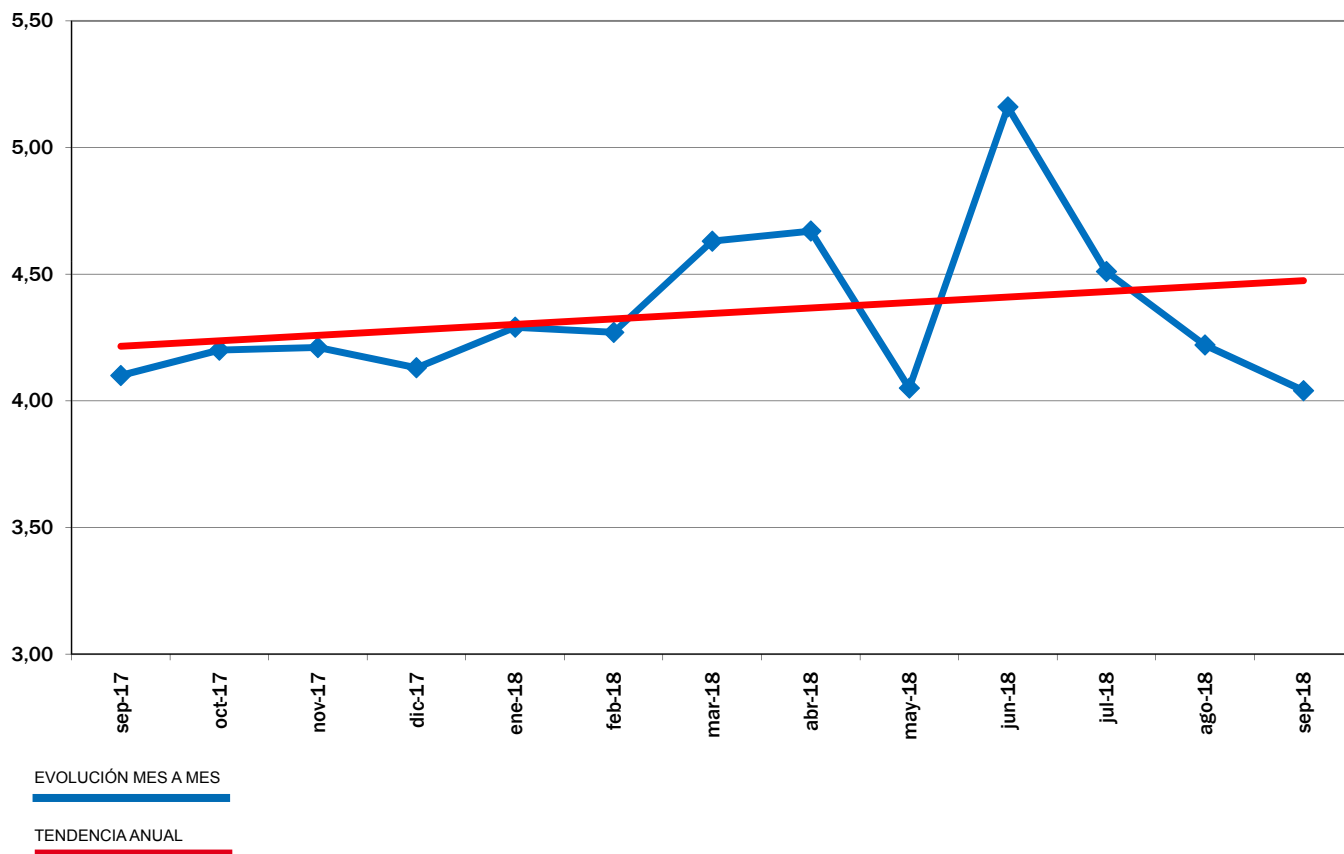

EVOLUCIÓN DEL IPOD TOTAL 2008 - 2018

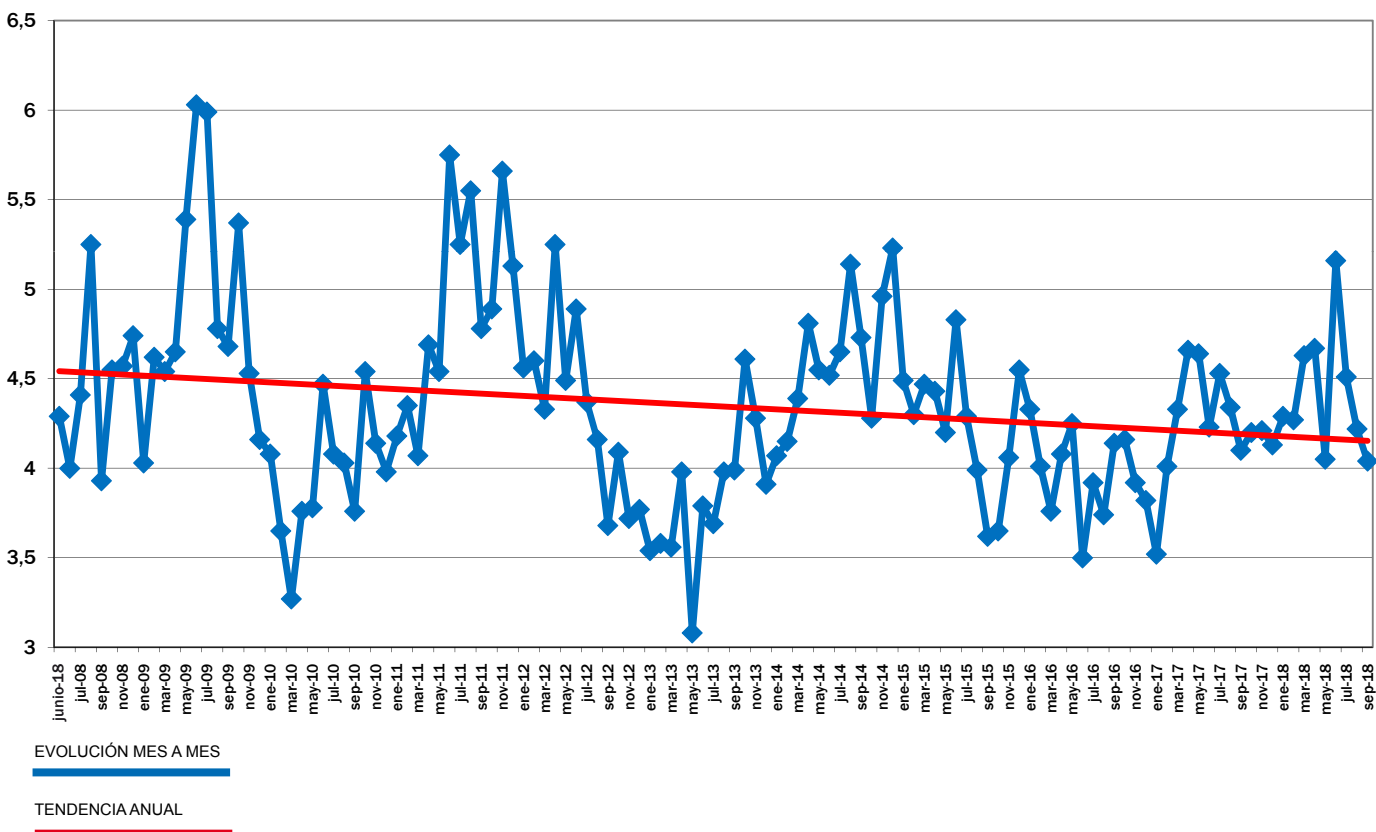



IPOD Octubre 2018

Índice de Precios en Origen y Destino de los alimentos

PRODUCTO	PRECIO ORIGEN (€/kg)	PRECIO DESTINO (€/kg)	DIFERENCIA PRECIO ORIGEN-DESTINO(1)	DIFERENCIA PORCENTUAL ORIGEN - DESTINO	IPOD
ACEITUNAS EN VERDE	0,67	4,78	7,13	613%	IPOD AGRÍCOLA 4,15
ACEITE OLIVA VIRGEN EXTRA	2,60	4,91	1,89	89%	
ACELGA	0,40	2,12	5,30	430%	
AJO	0,79	5,26	6,66	566%	
ALCACHOFA	1,22	3,17	2,60	160%	
BERENJENA	0,28	1,94	6,93	593%	
BROCOLI	0,63	2,94	4,67	367%	
CALABACIN	0,45	1,57	3,49	249%	
CEBOLLA	0,24	1,13	4,71	371%	
CHAMPIÑÓN	1,90	3,86	2,03	103%	
COLIFLOR	0,75	1,97	2,63	163%	
LECHUGA	0,19	1,05	5,53	453%	
PATATA	0,25	0,83	3,32	232%	
PEPINO	0,48	1,58	3,29	229%	
PIMIENTO ROJO	0,77	2,35	3,05	205%	
PIMIENTO VERDE	0,56	2,05	3,66	266%	
REPOLLO	0,30	1,25	4,17	317%	
TOMATES DE ENSALADA	0,55	2,27	4,13	313%	
ZANAHORIA	0,47	1,03	2,19	119%	
LIMÓN	0,59	2,48	4,20	320%	
MANZANA	0,45	2,22	4,93	393%	
MELOCOTÓN	0,50	2,03	4,06	306%	
MELÓN	0,23	1,43	6,22	522%	
PERA	0,55	2,06	3,75	275%	
PLÁTANO	0,79	2,62	3,32	232%	
SANDÍA	0,19	0,89	4,68	368%	
UVA DE MESA	0,78	2,84	3,64	264%	
TERNERA 1ª	3,99	15,87	3,98	298%	IPOD GANADERO 3,14
CORDERO	3,17	10,68	3,37	237%	
POLLO	1,24	3,10	2,50	150%	
CERDO	1,09	5,38	4,94	394%	
CONEJO	1,93	5,76	2,98	198%	
HUEVOS M	0,87	1,44	1,66	66%	
LECHE VACA	0,29	0,75	2,59	159%	IPOD GENERAL 3,95

* Lechuga(€/ud); Espárrago verde (€/manejo); Huevos €/docena); Ternera (kg/canal); Conejo kg/vivo; Cordero (kg/vivo de 25 kg y pascual 1ª); Cerdo (€/kg para 20kg) y pollo €/kg vivo; Aceituna entamadas; Cítricos (incluida recolección)

(1) - número de veces que se multiplica el precio de origen hasta que llega al consumidor.

(ver evolución IPOD en la siguiente página)

EVOLUCIÓN INTERANUAL DEL IPOD

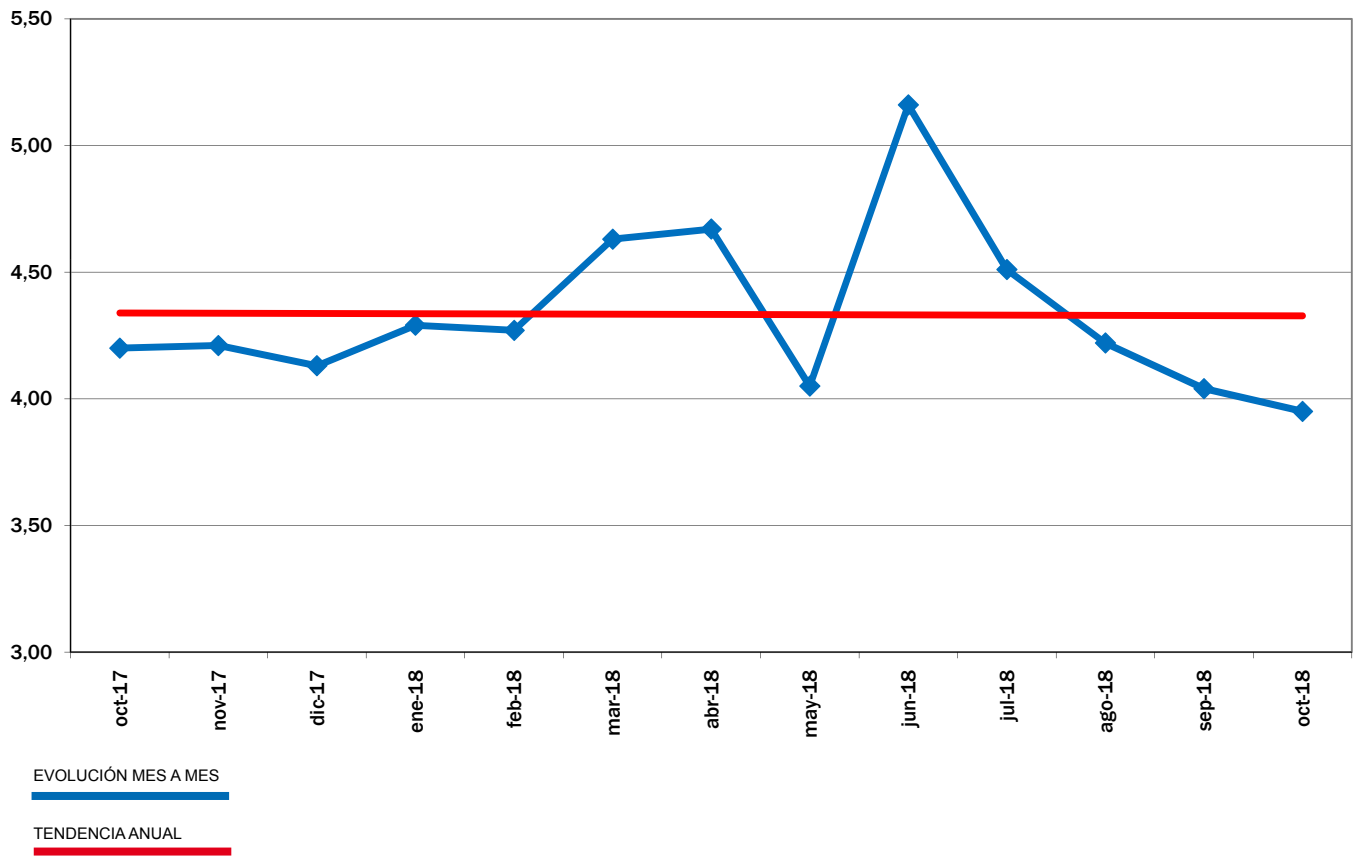

EVOLUCIÓN DEL IPOD TOTAL 2008 - 2018

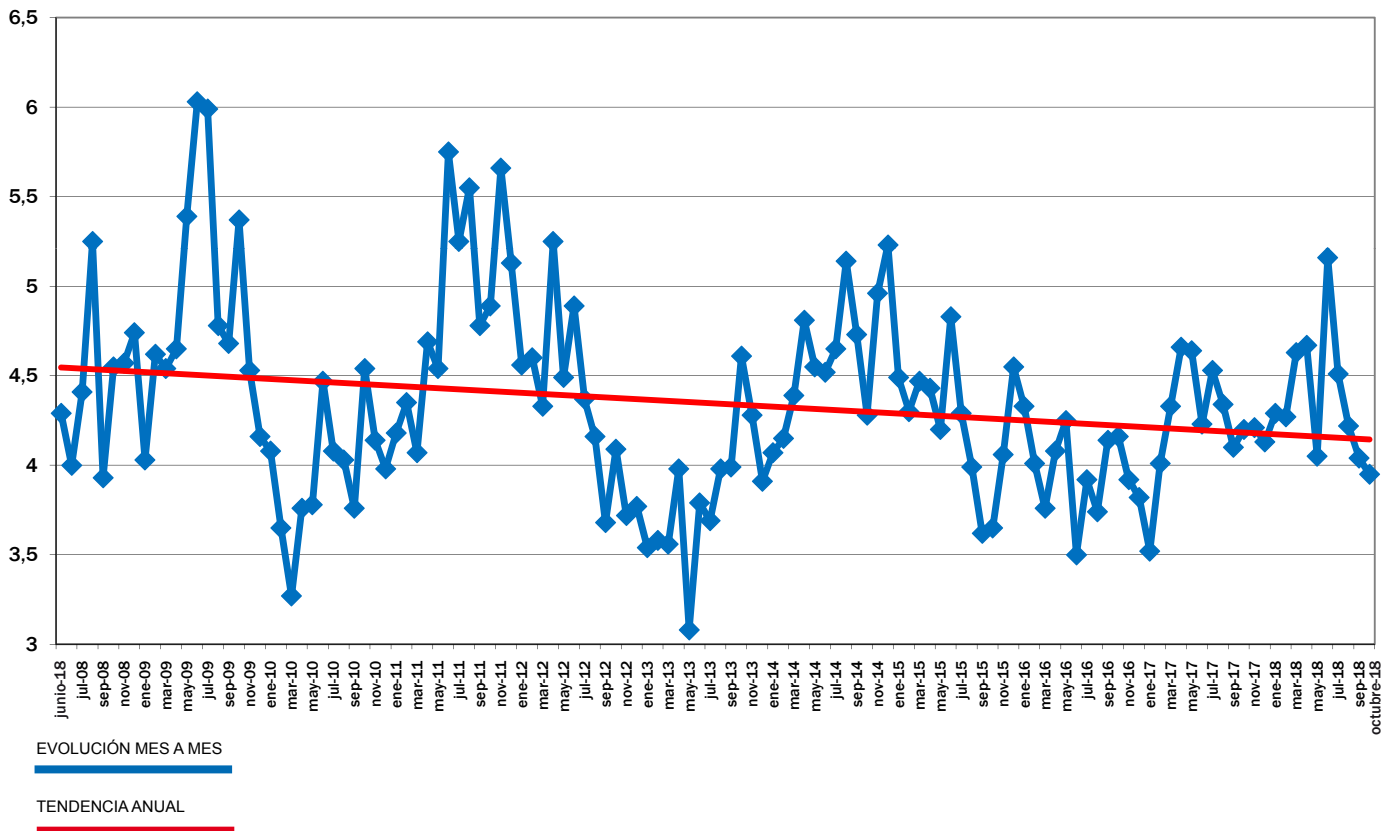



IPOD Noviembre 2018

Índice de Precios en Origen y Destino de los alimentos

PRODUCTO	PRECIO ORIGEN (€/kg)	PRECIO DESTINO (€/kg)	DIFERENCIA PRECIO ORIGEN-DESTINO(1)	DIFERENCIA PORCENTUAL ORIGEN - DESTINO	IPOD
ACEITUNAS EN VERDE	0,50	4,77	9,54	854%	IPOD AGRÍCOLA 4,37
ACEITE OLIVA VIRGEN EXTRA	2,70	4,89	1,81	81%	
ACELGA	0,40	2,17	5,43	443%	
AJO	0,78	5,26	6,74	574%	
ALCACHOFA	1,29	3,69	2,86	186%	
BERENJENA	0,63	1,95	3,10	210%	
BROCOLI	0,47	2,55	5,43	443%	
CALABACIN	0,73	2,37	3,25	225%	
CEBOLLA	0,31	1,14	3,68	268%	
CHAMPIÑON	1,90	3,82	2,01	101%	
COLIFLOR	0,55	1,88	3,42	242%	
LECHUGA	0,21	1,05	5,00	400%	
PATATA	0,24	0,83	3,46	246%	
PEPINO	0,63	1,69	2,68	168%	
PIMIENTO ROJO	0,82	2,39	2,91	191%	
PIMIENTO VERDE	0,55	2,17	3,95	295%	
REPOLLO	0,28	1,28	4,57	357%	
TOMATES DE ENSALADA	0,65	2,28	3,51	251%	
ZANAHORIA	0,44	1,04	2,36	136%	
LIMÓN	0,38	2,33	6,13	513%	
MANDARINA	0,26	1,59	6,12	512%	
MANZANA	0,40	2,11	5,28	428%	
NARANJA	0,19	1,77	9,32	832%	
PERA	0,50	2,02	4,04	304%	
PLÁTANO	0,79	2,55	3,23	223%	
UVA DE MESA	0,81	3,06	3,78	278%	
TERNERA 1ª	3,95	15,96	4,04	304%	IPOD GANADERO 3,13
CORDERO	3,21	10,70	3,33	233%	
POLLO	1,24	3,10	2,50	150%	
CERDO	1,07	5,38	5,03	403%	
CONEJO	2,11	5,85	2,77	177%	
HUEVOS M	0,89	1,44	1,62	62%	
LECHE VACA	0,29	0,75	2,59	159%	
					IPOD GENERAL 4,10

* Lechuga(€/ud); Espárrago verde (€/manejo); Huevos €/docena); Ternera (kg/canal); Conejo kg/vivo; Cordero (kg/vivo de 25 kg y pascual 1ª); Cerdo (€/kg para 20kg) y pollo €/kg vivo; Aceituna entamadas; Cítricos (incluida recolección)

(1) - número de veces que se multiplica el precio de origen hasta que llega al consumidor.

(ver evolución IPOD en la siguiente página)

EVOLUCIÓN INTERANUAL DEL IPOD

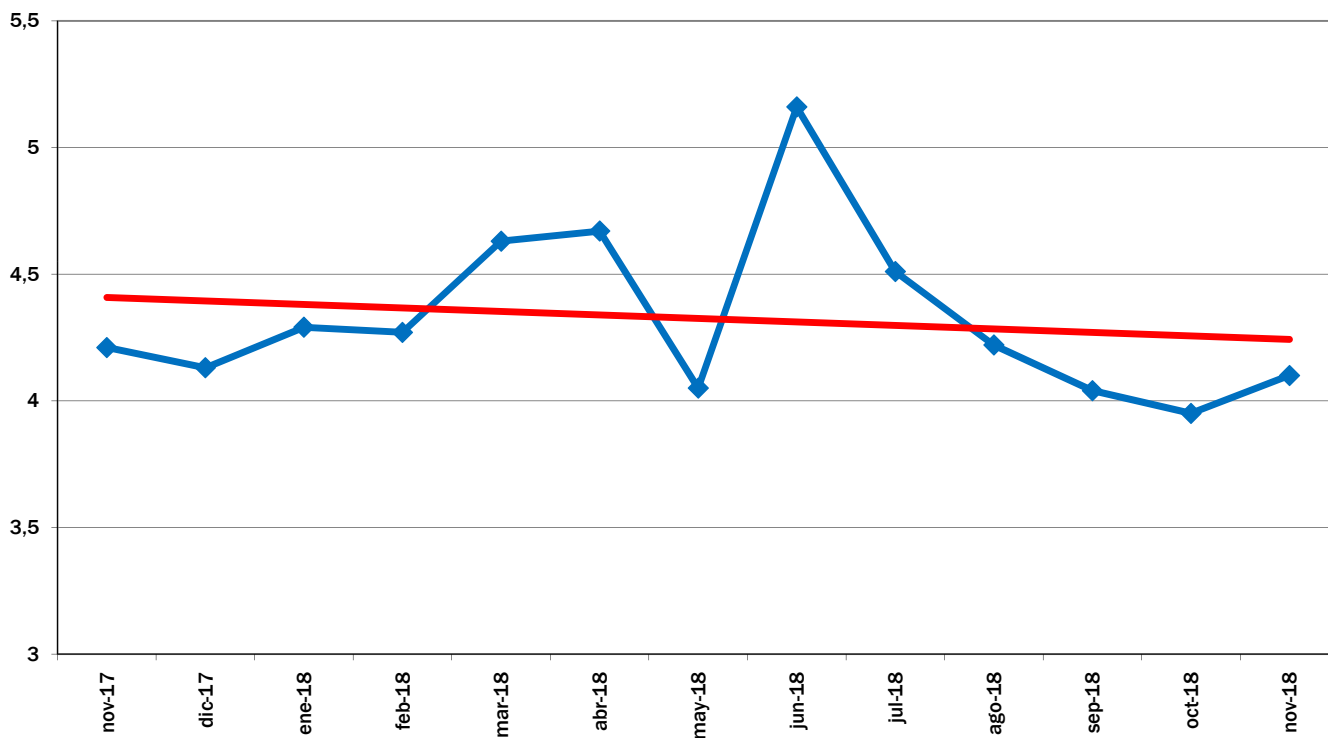

EVOLUCIÓN MES A MES

TENDENCIA ANUAL

EVOLUCIÓN DEL IPOD TOTAL 2008 - 2018

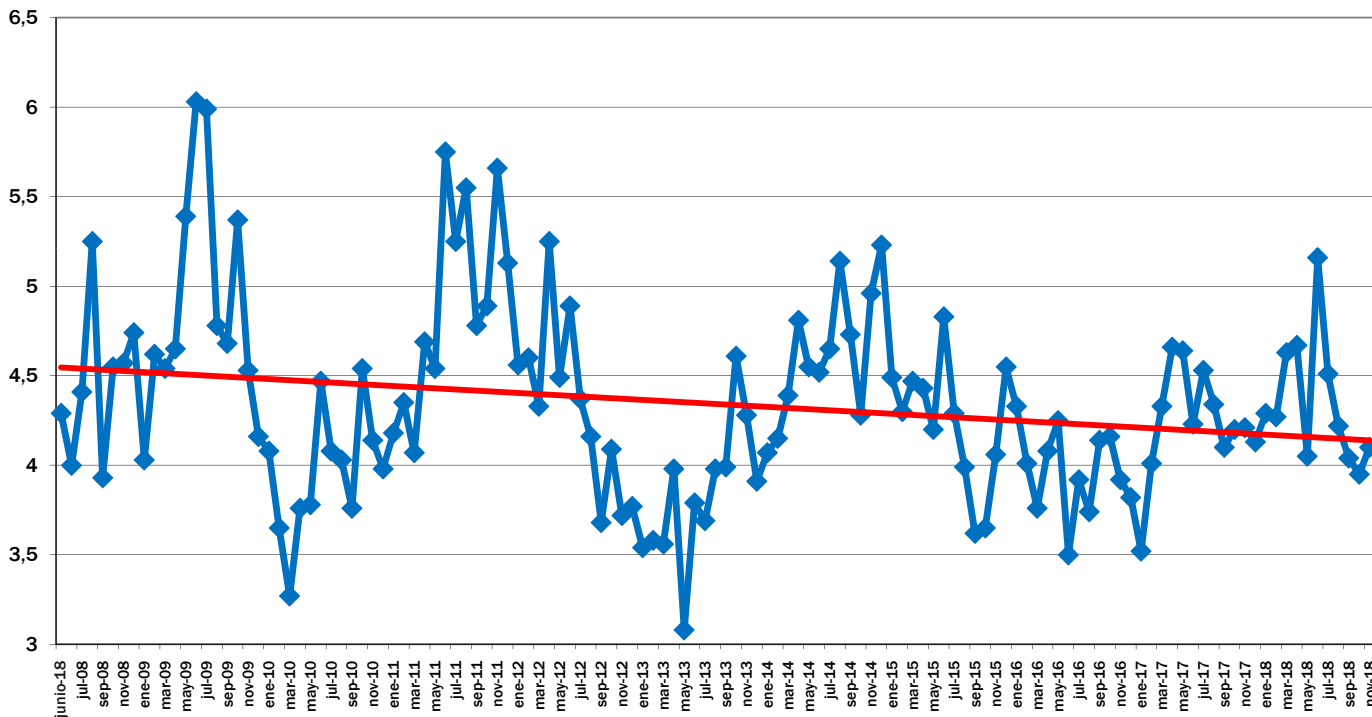

EVOLUCIÓN MES A MES

TENDENCIA ANUAL



IPOD Diciembre 2018

Índice de Precios en Origen y Destino de los alimentos

PRODUCTO	PRECIO ORIGEN (€/kg)	PRECIO DESTINO (€/kg)	DIFERENCIA PRECIO ORIGEN-DESTINO(1)	DIFERENCIA PORCENTUAL ORIGEN - DESTINO	IPOD
ACEITUNAS EN VERDE	0,66	4,77	7,23	623%	IPOD AGRÍCOLA 5,25
ACEITE OLIVA VIRGEN EXTRA	2,60	4,88	1,88	88%	
ACELGA	0,40	2,21	5,53	453%	
AJO	0,65	5,27	8,11	711%	
ALCACHOFA	0,84	3,64	4,33	333%	
BERENJENA	0,77	2,06	2,68	168%	
BROCOLI	0,26	2,45	9,42	842%	
CALABACIN	0,37	1,96	5,30	430%	
CEBOLLA	0,33	1,14	3,45	245%	
CHAMPIÑÓN	1,90	3,80	2,00	100%	
COLIFLOR	0,35	1,79	5,11	411%	
LECHUGA	0,15	1,03	6,87	587%	
PATATA	0,26	0,84	3,23	223%	
PEPINO	0,24	1,72	7,17	617%	
PIMIENTO ROJO	0,74	2,45	3,31	231%	
PIMIENTO VERDE	0,65	2,17	3,34	234%	
REPOLLO	0,26	1,29	4,96	396%	
TOMATES DE ENSALADA	0,57	2,31	4,05	305%	
ZANAHORIA	0,43	1,04	2,42	142%	
LIMÓN	0,31	2,19	7,06	606%	
MANDARINA	0,17	1,57	9,24	824%	
MANZANA	0,40	2,10	5,25	425%	
NARANJA	0,12	1,62	13,50	1250%	
PERA	0,50	2,01	4,02	302%	
PLÁTANO	0,79	2,51	3,18	218%	
UVA DE MESA	0,85	3,28	3,85	285%	
TERNERA 1ª	4,05	16,12	3,98	298%	IPOD GANADERO 3,14
CORDERO	3,23	10,78	3,34	234%	
POLLO	1,24	3,09	2,49	149%	
CERDO	1,05	5,42	5,16	416%	
CONEJO	2,02	5,94	2,94	194%	
HUEVOS M	0,95	1,44	1,52	52%	
LECHE VACA	0,29	0,75	2,59	159%	
					IPOD GENERAL 4,80



* Lechuga(€/ud); Espárrago verde (€/manejo); Huevos €/docena); Ternera (kg/canal); Conejo kg/vivo; Cordero (kg/vivo de 25 kg y pascual 1ª); Cerdo (€/kg para 20kg) y pollo €/kg vivo; Aceituna entamadas; Cítricos (incluida recolección)

(1) - número de veces que se multiplica el precio de origen hasta que llega al consumidor.

(ver evolución IPOD en la siguiente página)

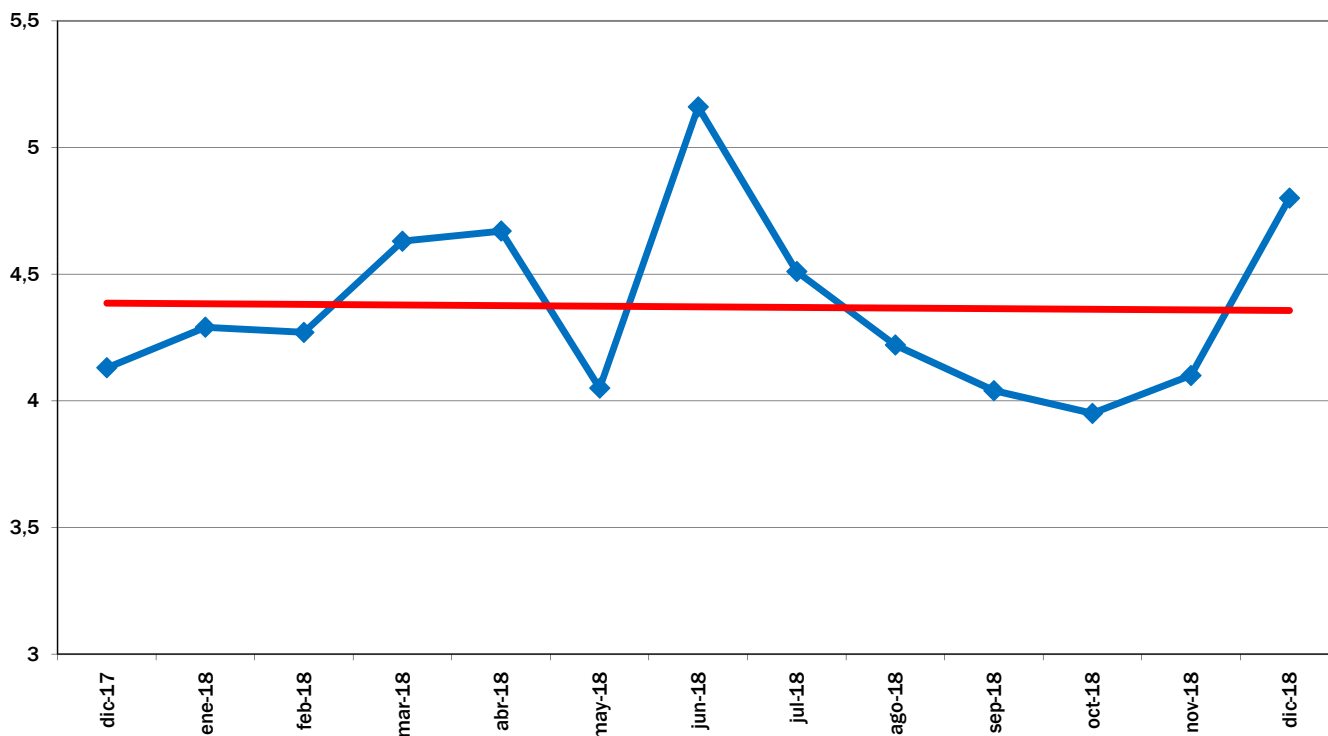

EVOLUCIÓN INTERANUAL DEL IPOD

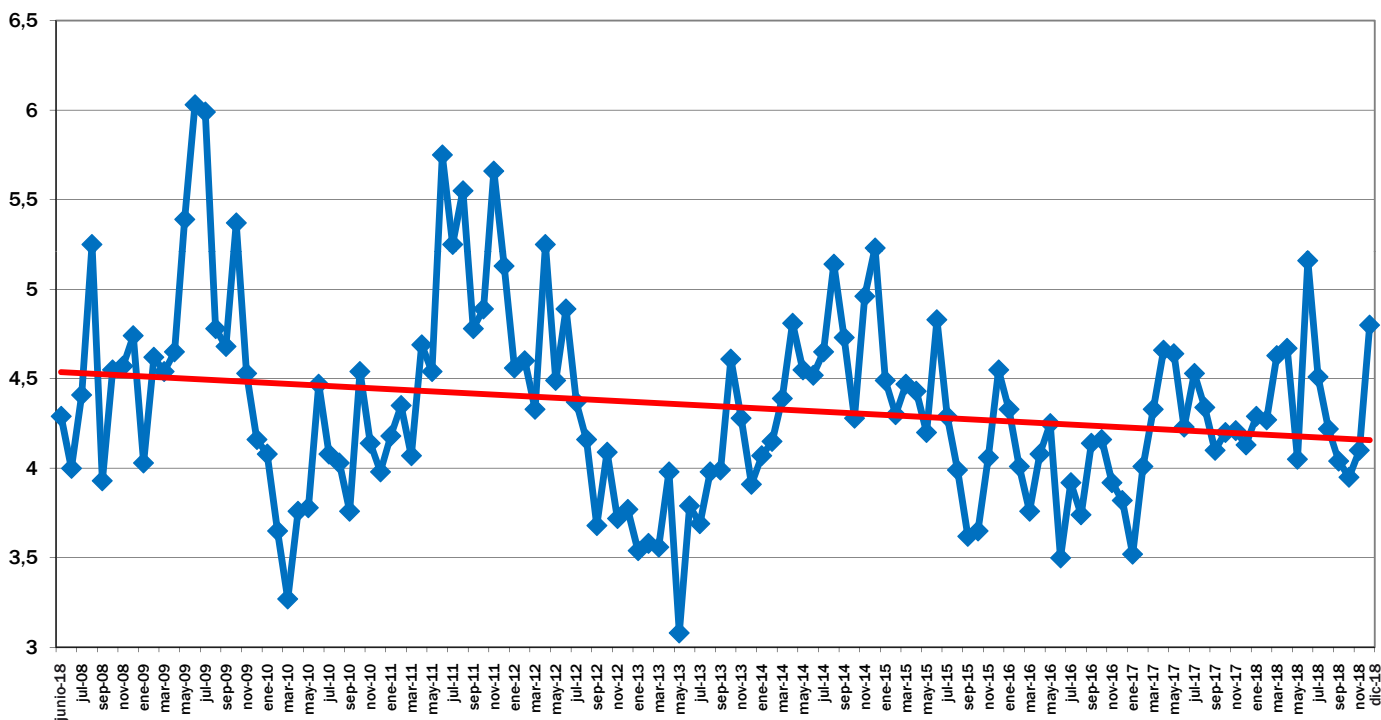

EVOLUCIÓN MES A MES

 TENDENCIA ANUAL

EVOLUCIÓN DEL IPOD TOTAL 2008 - 2018



EVOLUCIÓN MES A MES

 TENDENCIA ANUAL



IPOD Enero 2019

Índice de Precios en Origen y Destino de los alimentos

PRODUCTO	PRECIO ORIGEN (€/kg)	PRECIO DESTINO (€/kg)	DIFERENCIA PRECIO ORIGEN-DESTINO(1)	DIFERENCIA PORCENTUAL ORIGEN - DESTINO	IPOD
ACEITUNAS ENTAMADAS	0,66	4,78	7,24	624%	IPOD AGRÍCOLA 4,64
ACEITE OLIVA VIRGEN EXTRA	2,60	4,85	1,87	87%	
ACELGA	0,41	2,15	5,24	424%	
AJO	0,65	5,25	8,08	708%	
ALCACHOFA	0,72	3,68	5,11	411%	
BERENJENA	1,54	3,29	2,14	114%	
BROCOLI	0,44	2,40	5,45	445%	
CALABACIN	0,98	2,99	3,05	205%	
CEBOLLA	0,37	1,16	3,14	214%	
CHAMPIÑÓN	1,90	3,80	2,00	100%	
COLIFLOR	0,51	1,91	3,75	275%	
LECHUGA	0,26	1,09	4,19	319%	
PATATA	0,30	1,05	3,50	250%	
PEPINO	0,54	1,93	3,57	257%	
PIMIENTO ROJO	0,71	2,29	3,23	223%	
PIMIENTO VERDE	0,70	2,15	3,07	207%	
REPOLLO	0,27	1,30	4,81	381%	
TOMATES DE ENSALADA	0,77	2,42	3,14	214%	
ZANAHORIA	0,43	1,05	2,44	144%	
LIMÓN	0,22	2,17	9,86	886%	
MANDARINA	0,22	1,48	6,73	573%	
MANZANA	0,39	2,10	5,38	438%	
NARANJA	0,12	1,42	11,83	1083%	
PERA	0,52	2,01	3,87	287%	
PLÁTANO	0,79	2,51	3,18	218%	
TERNERA 1ª	4,04	16,10	3,99	299%	IPOD GANADERO 3,23
CORDERO	3,03	10,72	3,54	254%	
POLLO	1,24	3,09	2,49	149%	
CERDO	1,07	5,49	5,13	413%	
CONEJO	1,82	5,89	3,24	224%	
HUEVOS M	0,87	1,44	1,66	66%	
LECHE VACA	0,29	0,75	2,59	159%	

* Lechuga(€/ud); Espárrago verde (€/manejo); Huevos €/docena); Ternera (kg/canal); Conejo kg/vivo; Cordero (kg/vivo de 25 kg y pascual 1ª); Cerdo (€/kg para 20kg) y pollo €/kg vivo; Aceituna entamadas; Cítricos (incluida recolección)

(1) - número de veces que se multiplica el precio de origen hasta que llega al consumidor.

**IPOD GENERAL
4,33**

(ver evolución IPOD en la siguiente página)

EVOLUCIÓN INTERANUAL DEL IPOD

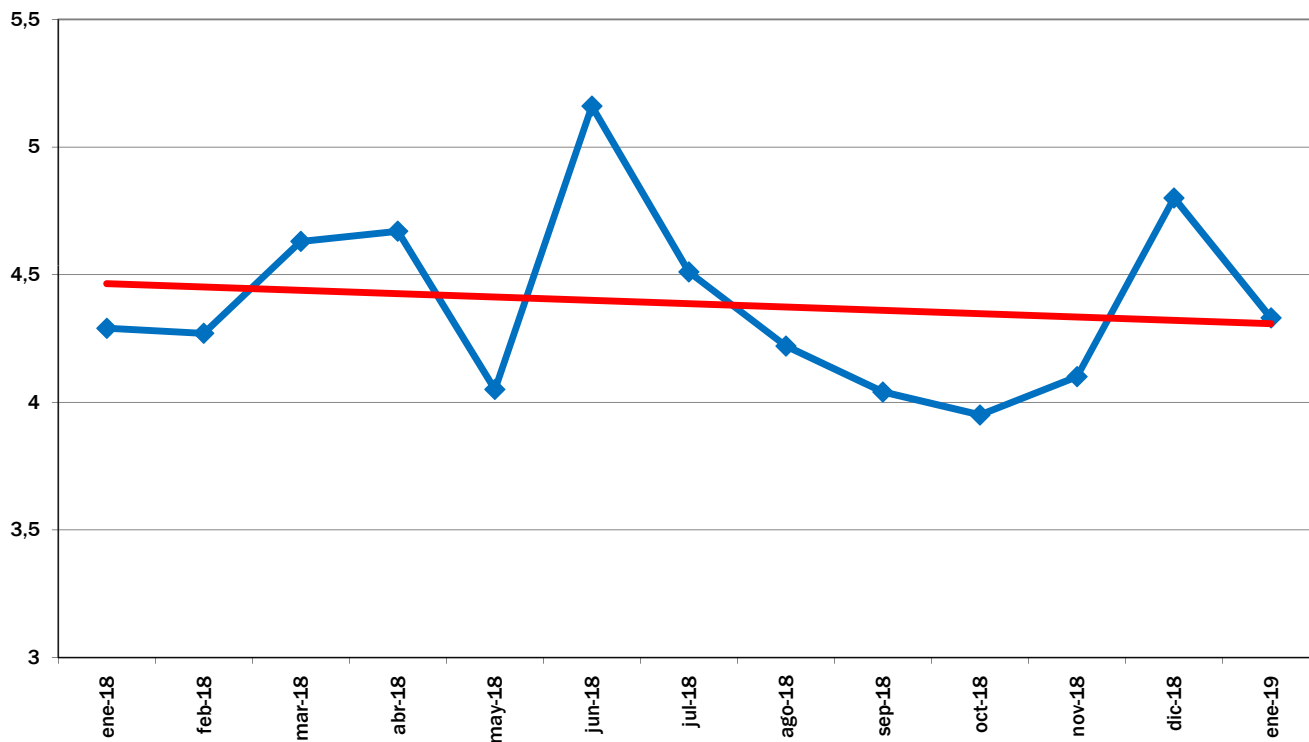

EVOLUCIÓN MES A MES

TENDENCIA ANUAL

EVOLUCIÓN DEL IPOD TOTAL 2008 - 2019

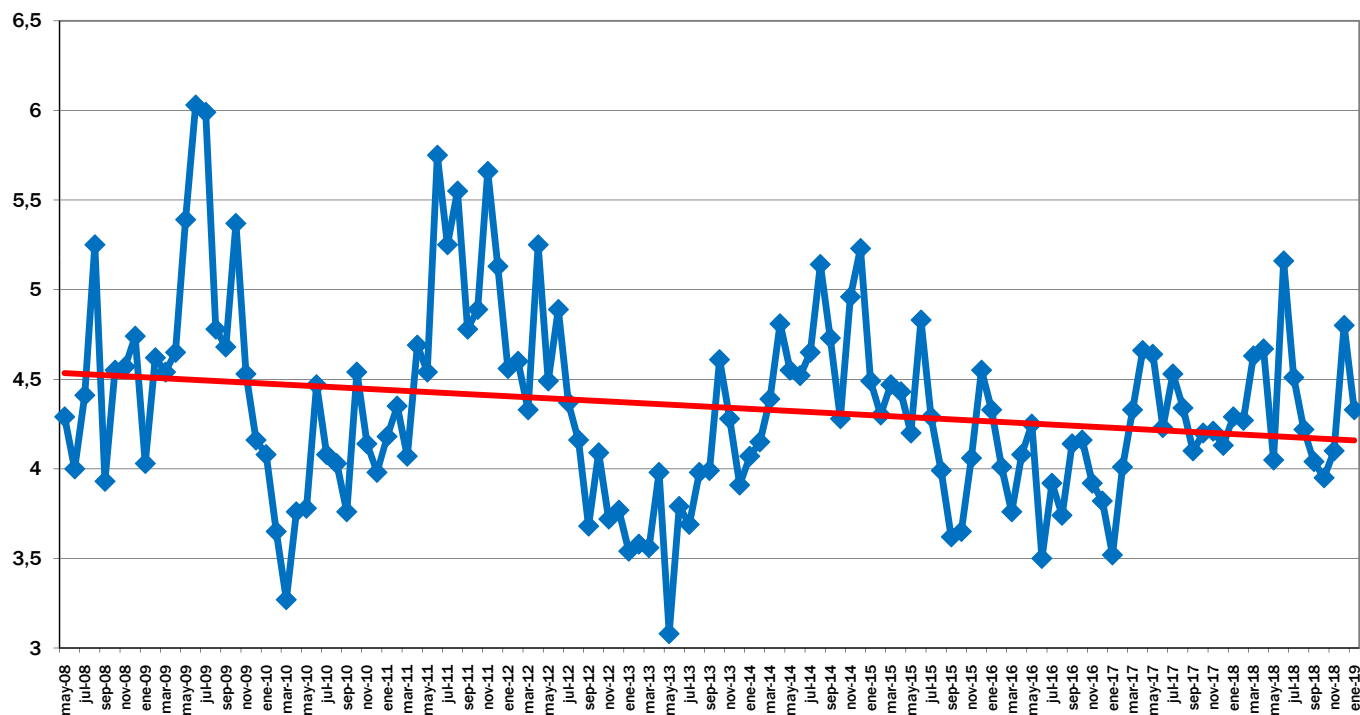

EVOLUCIÓN MES A MES

TENDENCIA ANUAL



IPOD Febrero 2019

Índice de Precios en Origen y Destino de los alimentos

PRODUCTO	PRECIO ORIGEN (€/kg)	PRECIO DESTINO (€/kg)	DIFERENCIA PRECIO ORIGEN-DESTINO(1)	DIFERENCIA PORCENTUAL ORIGEN - DESTINO	IPOD
ACEITUNAS ENTAMADAS	0,76	4,68	6,16	516%	IPOD AGRÍCOLA 4,47
ACEITE DE OLIVA VIRGEN EXTRA	2,47	4,92	1,99	99%	
ACELGA	0,52	2,07	3,98	298%	
AJO	0,68	5,30	7,79	679%	
ALCACHOFA	0,75	3,42	4,56	356%	
BERENJENA	0,64	2,25	3,52	252%	
BROCOLI	0,55	2,27	4,13	313%	
CALABACIN	0,49	2,05	4,18	318%	
CEBOLLA	0,40	1,20	3,00	200%	
CHAMPIÑÓN	1,90	3,85	2,03	103%	
COLIFLOR	0,47	1,89	4,02	302%	
LECHUGA	0,23	1,07	4,65	365%	
PATATA	0,35	1,10	3,14	214%	
PEPINO	0,66	2,19	3,32	232%	
PIMIENTO ROJO	0,81	2,39	2,95	195%	
PIMIENTO VERDE	0,84	2,04	2,43	143%	
REPOLLO	0,31	1,35	4,35	335%	
TOMATES DE ENSALADA	0,53	2,31	4,36	336%	
ZANAHORIA	0,41	1,03	2,51	151%	
FRESÓN	1,90	3,60	1,89	89%	
LIMÓN	0,21	2,13	10,14	914%	
MANDARINA	0,23	1,55	6,74	574%	
MANZANA	0,40	2,11	5,28	428%	
NARANJA	0,12	1,47	12,25	1125%	
PERA	0,52	2,02	3,88	288%	
PLÁTANO	0,79	2,42	3,06	206%	
TERNERA 1ª	4,10	16,15	3,94	294%	IPOD GANADERO 3,39
CORDERO	2,85	10,53	3,69	269%	
POLLO	0,86	3,02	3,51	251%	
CERDO	1,11	5,52	4,97	397%	
CONEJO	1,74	5,79	3,33	233%	
HUEVOS M	0,81	1,42	1,75	75%	
LECHE VACA	0,30	0,75	2,50	150%	

* Lechuga(€/ud); Espárrago verde (€/manejo); Huevos €/docena); Ternera (kg/canal); Conejo kg/vivo; Cordero (kg/vivo de 25 kg y pascual 1ª); Cerdo (€/kg para 20kg) y pollo €/kg vivo; Aceituna entamadas; Cítricos (incluida recolección)

(1) - número de veces que se multiplica el precio de origen hasta que llega al consumidor.

**IPOD GENERAL
4,24**

(ver evolución IPOD en la siguiente página)

EVOLUCIÓN INTERANUAL DEL IPOD

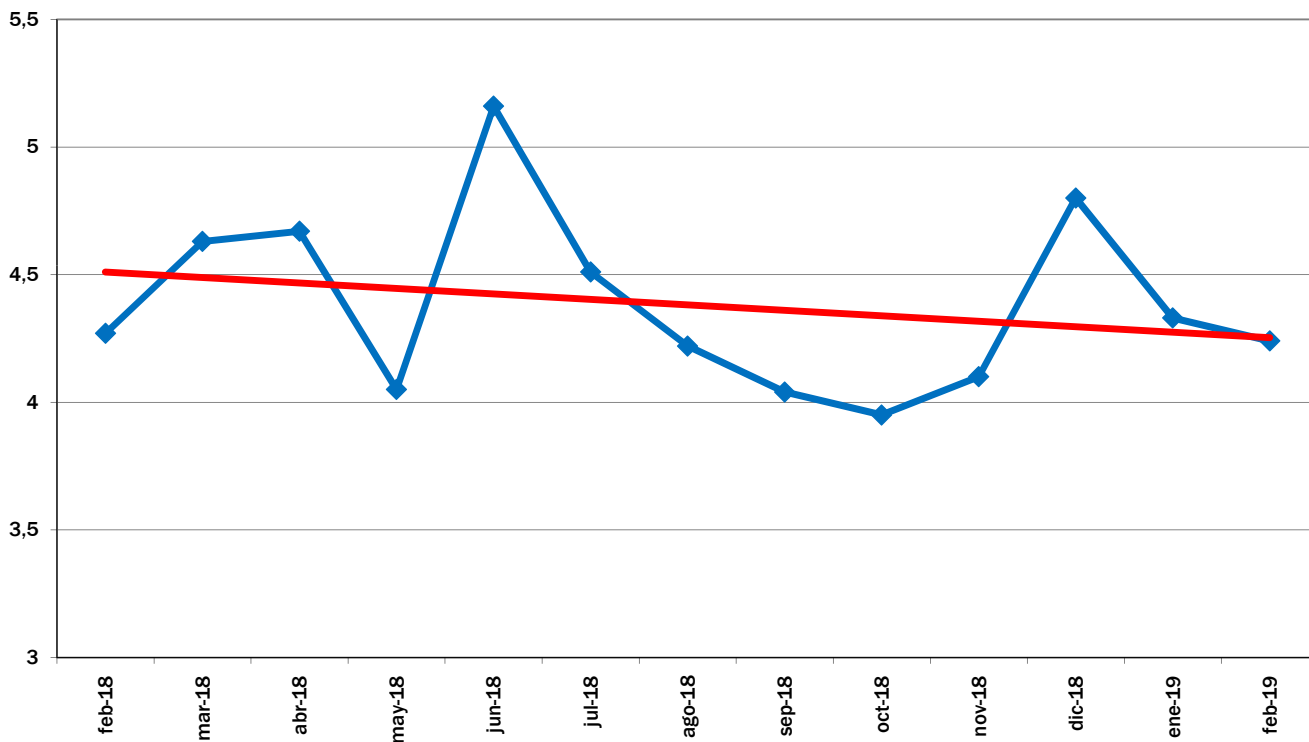

EVOLUCIÓN MES A MES

TENDENCIA ANUAL

EVOLUCIÓN DEL IPOD TOTAL 2008 - 2019

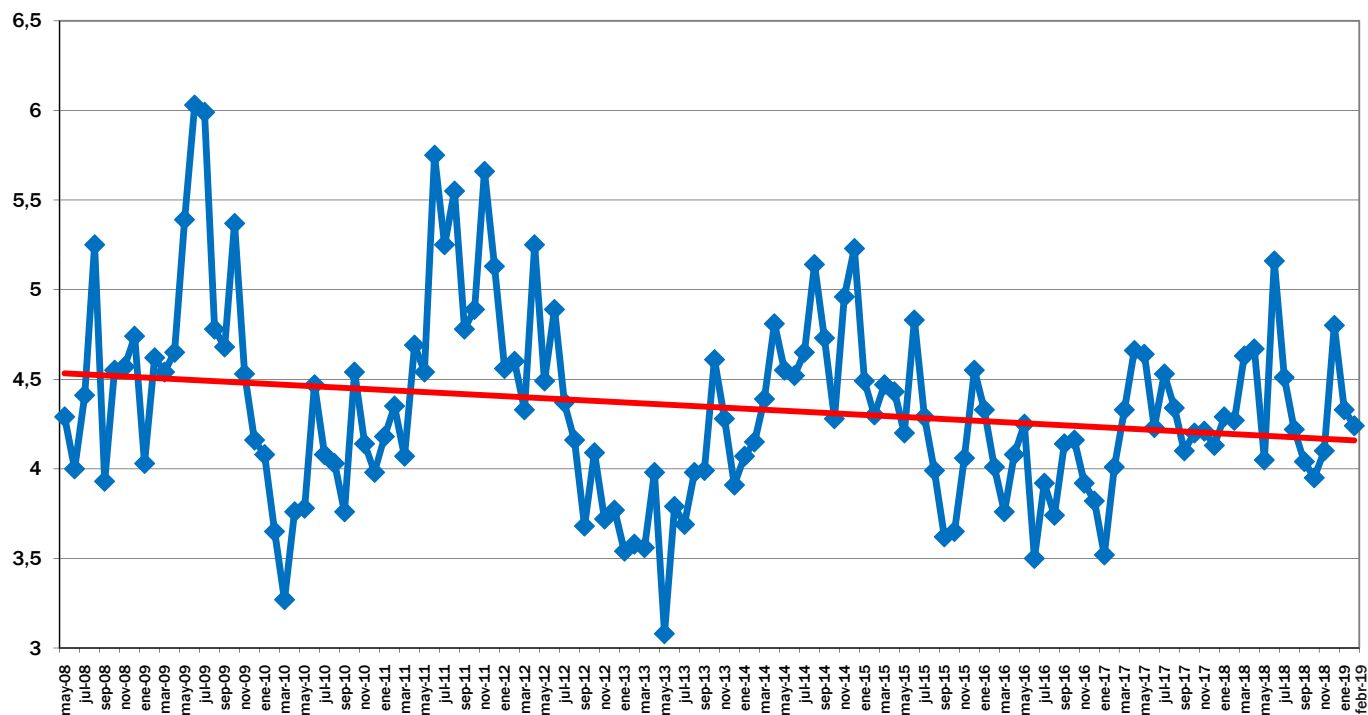

EVOLUCIÓN MES A MES

TENDENCIA ANUAL



IPOD Marzo 2019

Índice de Precios en Origen y Destino de los alimentos

PRODUCTO	PRECIO ORIGEN (€/kg)	PRECIO DESTINO (€/kg)	DIFERENCIA PRECIO ORIGEN-DESTINO(1)	DIFERENCIA PORCENTUAL ORIGEN - DESTINO	IPOD
ACEITUNAS ENTAMADAS	0,79	4,70	5,95	495%	IPOD AGRÍCOLA 4,88
ACEITE DE OLIVA VIRGEN EXTRA	2,39	4,89	2,05	105%	
ACELGA	0,50	2,05	4,10	310%	
AJO	0,66	5,40	8,18	718%	
ALCACHOFA	0,43	2,92	6,79	579%	
BERENJENA	0,26	1,74	6,69	569%	
BROCOLI	0,40	2,36	5,90	490%	
CALABACIN	0,27	1,63	6,04	504%	
CEBOLLA	0,48	1,22	2,54	154%	
CHAMPIÑÓN	1,90	3,85	2,03	103%	
COLIFLOR	0,35	1,71	4,89	389%	
LECHUGA	0,18	1,06	5,89	489%	
PATATA	0,36	1,11	3,08	208%	
PEPINO	0,50	1,94	3,88	288%	
PIMIENTO ROJO	0,94	2,59	2,76	176%	
PIMIENTO VERDE	0,99	2,21	2,23	123%	
REPOLLO	0,25	1,54	6,16	516%	
TOMATES DE ENSALADA	0,66	2,15	3,26	226%	
ZANAHORIA	0,41	1,03	2,51	151%	
FRESÓN	1,07	3,45	3,22	222%	
LIMÓN	0,21	2,13	10,14	914%	
MANDARINA	0,25	1,57	6,28	528%	
MANZANA	0,37	2,04	5,51	451%	
NARANJA	0,14	1,42	10,14	914%	
PERA	0,51	1,98	3,88	288%	
PLÁTANO	0,89	2,43	2,73	173%	
TERNERA 1ª	4,07	16,11	3,96	296%	IPOD GANADERO 3,31
CORDERO	2,73	10,42	3,82	282%	
POLLO	0,91	3,15	3,46	246%	
CERDO	1,19	5,59	4,70	370%	
CONEJO	1,93	5,86	3,04	204%	
HUEVOS M	0,85	1,44	1,69	69%	
LECHE VACA	0,30	0,75	2,50	150%	

* Lechuga(€/ud); Espárrago verde (€/manejo); Huevos €/docena); Ternera (kg/canal); Conejo kg/vivo; Cordero (kg/vivo de 25 kg y pascual 1ª); Cerdo (€/kg para 20kg) y pollo €/kg vivo; Aceituna entamadas; Cítricos (incluida recolección)

**IPOD GENERAL
4,55**

(1) - número de veces que se multiplica el precio de origen hasta que llega al consumidor.

(ver evolución IPOD en la siguiente página)

EVOLUCIÓN INTERANUAL DEL IPOD

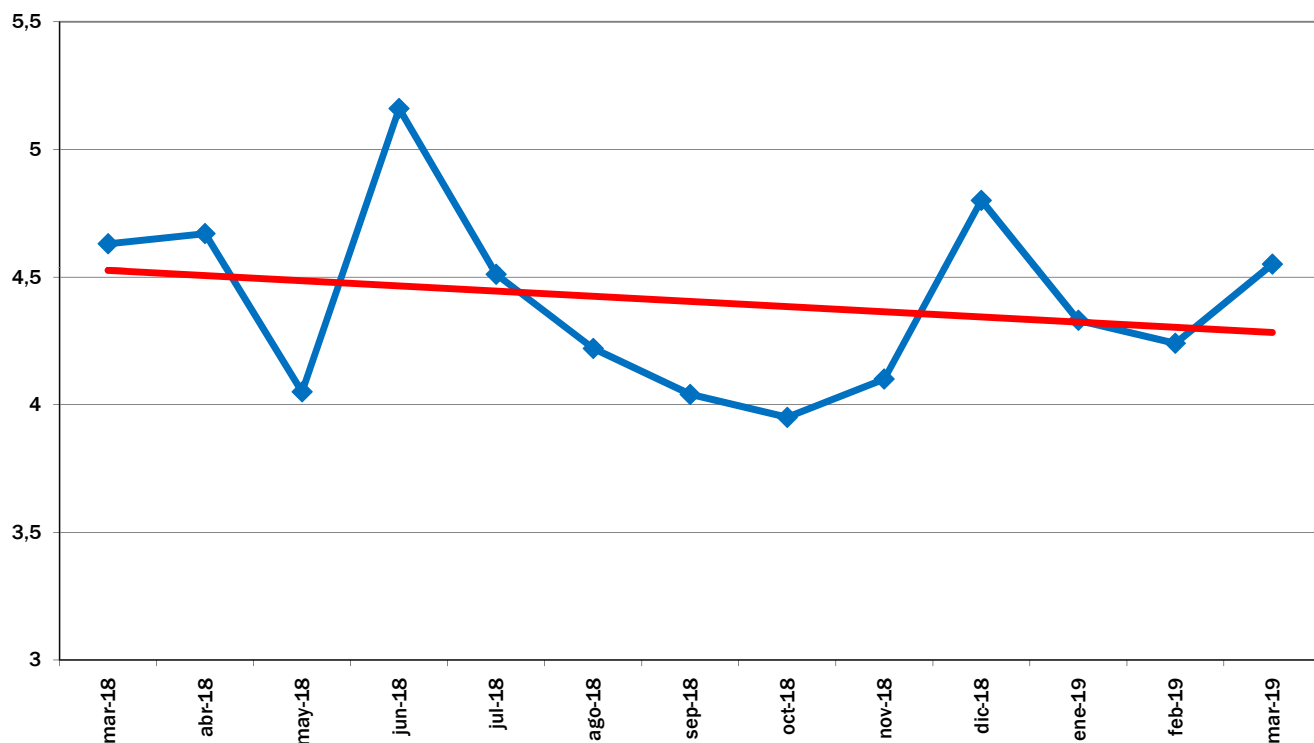

EVOLUCIÓN MES A MES

TENDENCIA ANUAL

EVOLUCIÓN DEL IPOD TOTAL 2008 - 2019

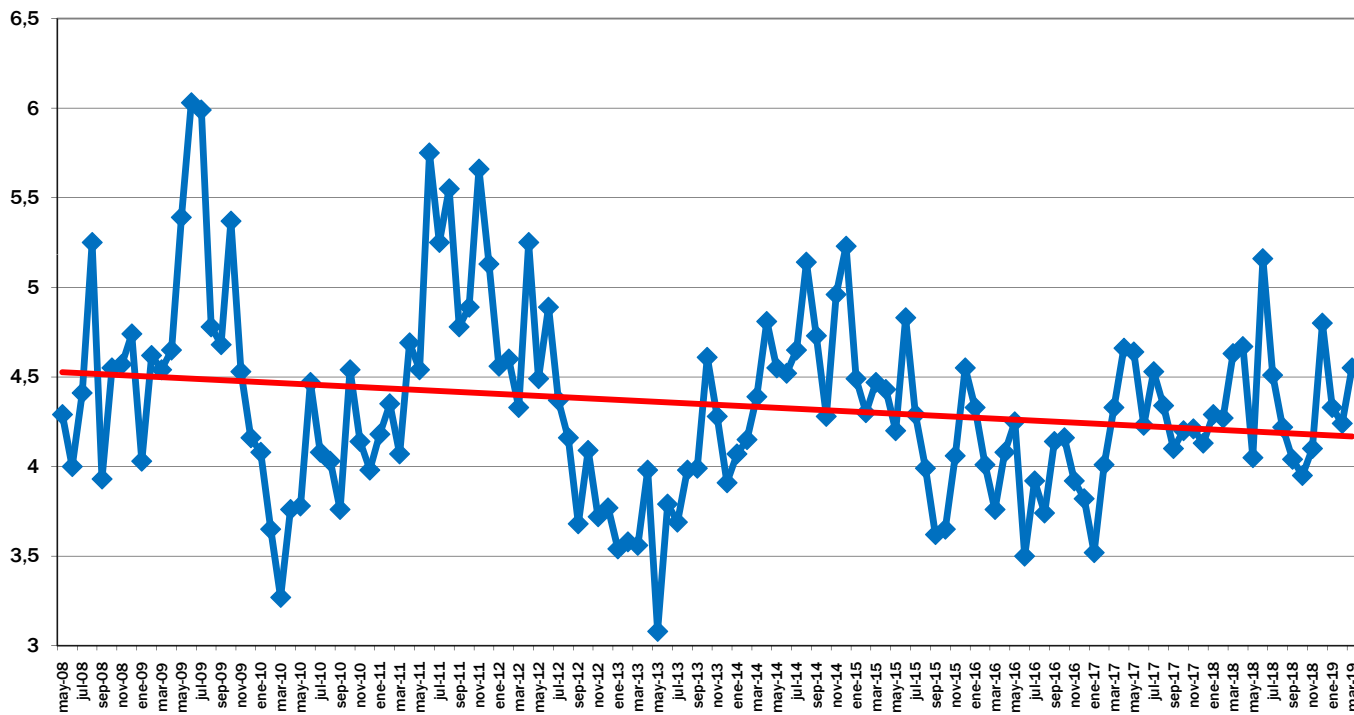

EVOLUCIÓN MES A MES

TENDENCIA ANUAL



IPOD Abril 2019

Índice de Precios en Origen y Destino de los alimentos

PRODUCTO	PRECIO ORIGEN (€/kg)	PRECIO DESTINO (€/kg)	DIFERENCIA PRECIO ORIGEN-DESTINO(1)	DIFERENCIA PORCENTUAL ORIGEN - DESTINO	IPOD
ACEITUNAS ENTAMADAS	0,95	4,70	4,95	395%	IPOD AGRÍCOLA 4,95
ACEITE DE OLIVA VIRGEN EXTRA	2,33	4,89	2,10	110%	
ACELGA	0,47	1,96	4,17	317%	
AJO	0,67	5,40	8,06	706%	
ALCACHOFA	0,47	2,64	5,62	462%	
BERENJENA	0,29	1,77	6,10	510%	
BROCOLI	0,33	2,50	7,58	658%	
CALABACIN	0,38	1,71	4,50	350%	
CEBOLLA	0,49	1,21	2,47	147%	
CHAMPIÑON	1,90	3,85	2,03	103%	
COLIFLOR	0,42	1,73	4,12	312%	
LECHUGA	0,13	0,97	7,46	646%	
PATATA	0,36	1,02	2,83	183%	
PEPINO	0,35	1,72	4,91	391%	
PIMIENTO ROJO	0,55	2,24	4,07	307%	
PIMIENTO VERDE	1,05	2,32	2,21	121%	
REPOLLO	0,20	1,35	6,75	575%	
TOMATES DE ENSALADA	0,64	2,04	3,19	219%	
ZANAHORIA	0,42	1,03	2,45	145%	
FRESÓN	0,73	3,15	4,32	332%	
LIMÓN	0,21	2,03	9,67	867%	
MANDARINA	0,28	1,67	5,96	496%	
MANZANA	0,35	2,02	5,77	477%	
NARANJA	0,13	1,38	10,62	962%	
PERA	0,46	1,99	4,33	333%	
PLÁTANO	0,89	2,22	2,49	149%	
TERNERA 1ª	4,10	16,16	3,94	294%	IPOD GANADERO 3,28
CORDERO	3,01	10,46	3,48	248%	
POLLO	0,87	3,08	3,54	254%	
CERDO	1,21	5,63	4,65	365%	
CONEJO	1,93	5,86	3,04	204%	
HUEVOS M	0,85	1,44	1,69	69%	
LECHE VACA	0,29	0,75	2,59	159%	
* Lechuga(€/ud); Espárrago verde (€/manejo); Huevos €/docena); Ternera (kg/canal); Conejo kg/vivo; Cordero (kg/vivo de 25 kg y pascual 1ª); Cerdo (€/kg para 20kg) y pollo €/kg vivo; Aceituna entamadas; Cítricos (incluida recolección)					IPOD GENERAL 4,60

(1) - número de veces que se multiplica el precio de origen hasta que llega al consumidor.

(ver evolución IPOD en la siguiente página)

EVOLUCIÓN INTERANUAL DEL IPOD

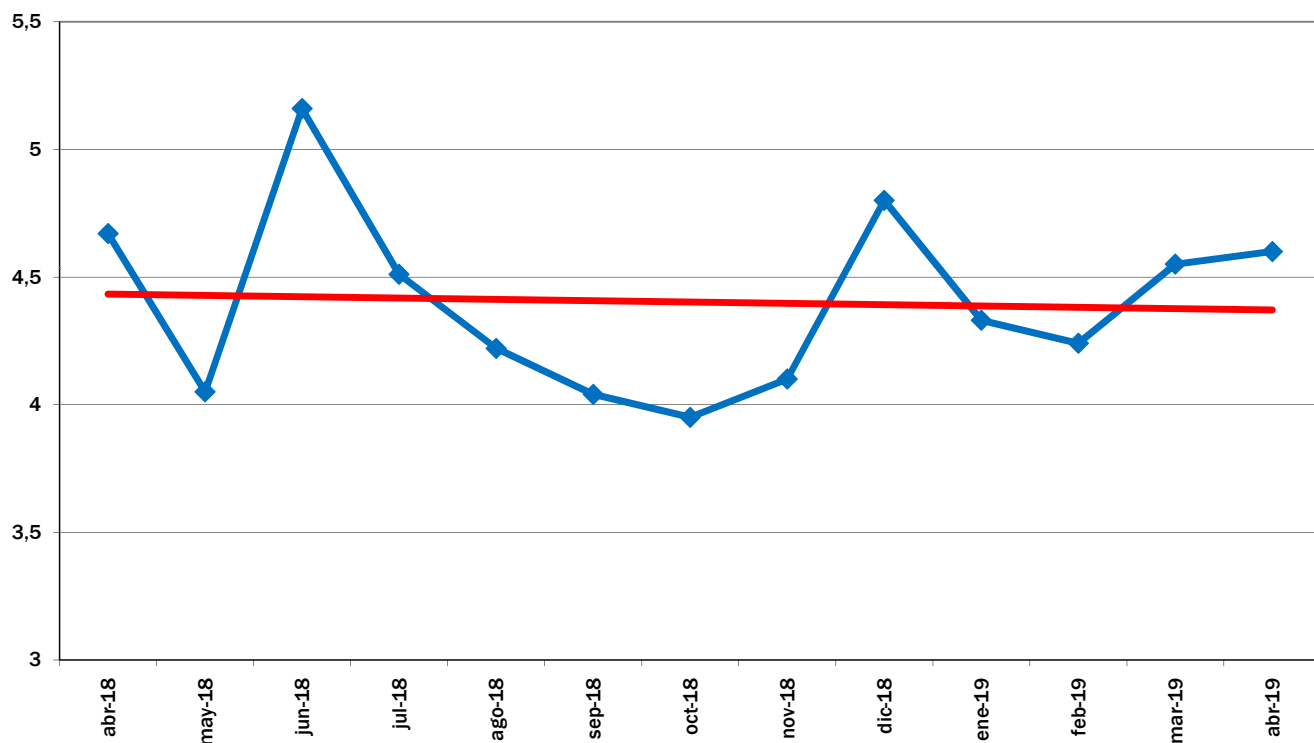

EVOLUCIÓN MES A MES

TENDENCIA ANUAL

EVOLUCIÓN DEL IPOD TOTAL 2008 - 2019

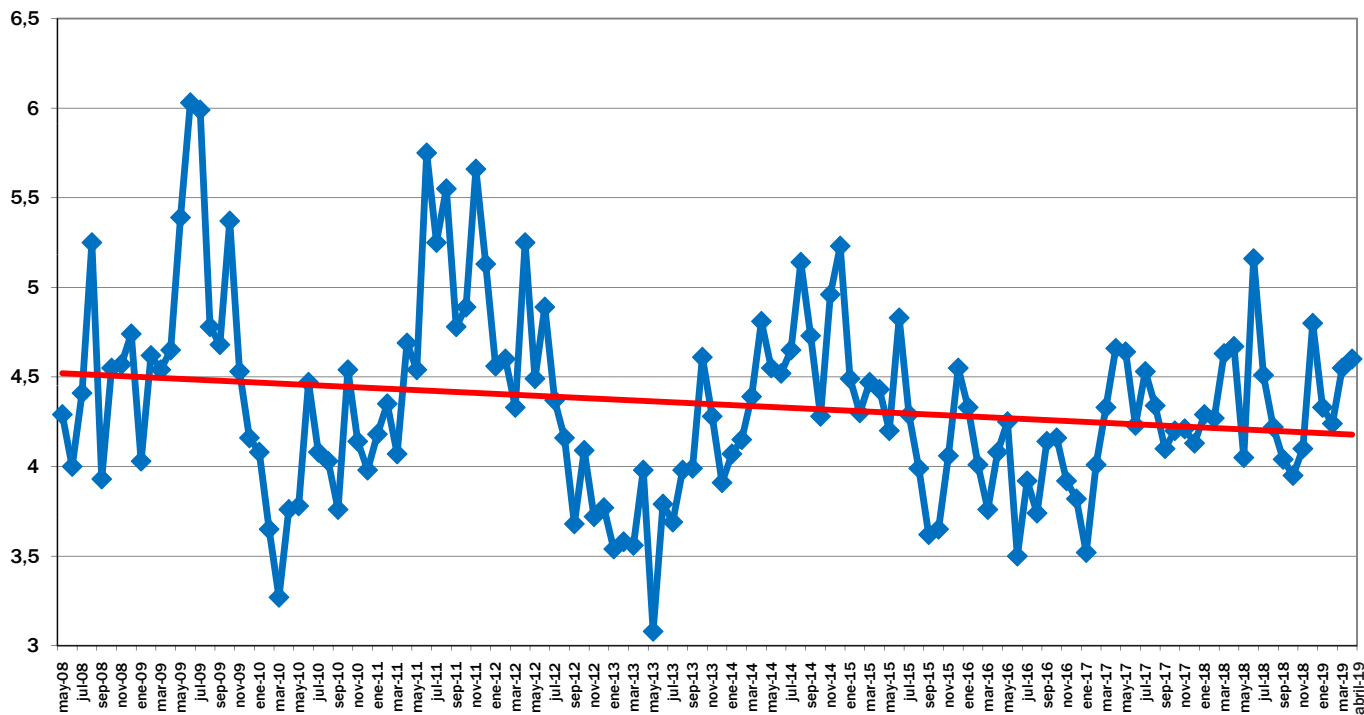

EVOLUCIÓN MES A MES

TENDENCIA ANUAL



IPOD Mayo 2019

Índice de Precios en Origen y Destino de los alimentos

PRODUCTO	PRECIO ORIGEN (€/kg)	PRECIO DESTINO (€/kg)	DIFERENCIA PRECIO ORIGEN-DESTINO(1)	DIFERENCIA PORCENTUAL ORIGEN - DESTINO	IPOD
ACEITUNAS ENTAMADAS	0,97	4,76	4,91	391%	IPOD AGRÍCOLA 5,19
ACEITE OLIVA VIRGEN EXTRA	2,06	4,51	2,19	119%	
ACELGA	0,41	1,87	4,56	356%	
AJO	0,69	5,25	7,61	661%	
ALCACHOFA	0,46	2,56	5,57	457%	
BERENJENA	0,31	1,65	5,32	432%	
BROCOLI	0,42	2,59	6,17	517%	
CALABACIN	0,21	1,54	7,33	633%	
CEBOLLA	0,53	1,25	2,36	136%	
CHAMPIÑON	1,90	3,90	2,05	105%	
COLIFLOR	0,52	1,74	3,35	235%	
LECHUGA	0,13	0,97	7,46	646%	
PATATA	0,38	1,12	2,95	195%	
PEPINO	0,19	1,74	9,16	816%	
PIMIENTO ROJO	0,92	2,42	2,63	163%	
PIMIENTO VERDE	0,48	2,40	5,00	400%	
REPOLLO	0,22	1,46	6,64	564%	
TOMATES DE ENSALADA	0,29	1,53	5,28	428%	
ZANAHORIA	0,41	1,02	2,49	149%	
CIRUELA	0,46	3,40	7,39	639%	
LIMÓN	0,33	2,04	6,18	518%	
MELOCOTON	0,40	2,93	7,33	633%	
MELÓN	0,49	1,60	3,27	227%	
NARANJA	0,15	1,32	8,80	780%	
NECTARINA	0,40	2,97	7,43	643%	
PERA	0,44	1,97	4,48	348%	
PLÁTANO	0,87	2,27	2,61	161%	
SANDÍA	0,26	1,25	4,81	381%	
TERNERA 1ª	4,08	16,04	3,93	293%	IPOD GANADERO 3,16
CORDERO	2,86	10,59	3,70	270%	
POLLO	1,02	3,06	3,00	200%	
CERDO	1,37	5,61	4,09	309%	
CONEJO	1,88	5,81	3,09	209%	
HUEVOS M	0,82	1,42	1,73	73%	
LECHE VACA	0,29	0,75	2,59	159%	
					IPOD GENERAL 4,78

* Lechuga(€/ud); Espárrago verde (€/manejo); Huevos €/docena); Ternera (kg/canal); Conejo kg/vivo; Cordero (kg/vivo de 25 kg y pascual 1ª); Cerdo (€/kg para 20kg) y pollo €/kg vivo; Aceituna entamadas; Cítricos (incluida recolección)

(1) - número de veces que se multiplica el precio de origen hasta que llega al consumidor.

(ver evolución IPOD en la siguiente página)

EVOLUCIÓN INTERANUAL DEL IPOD

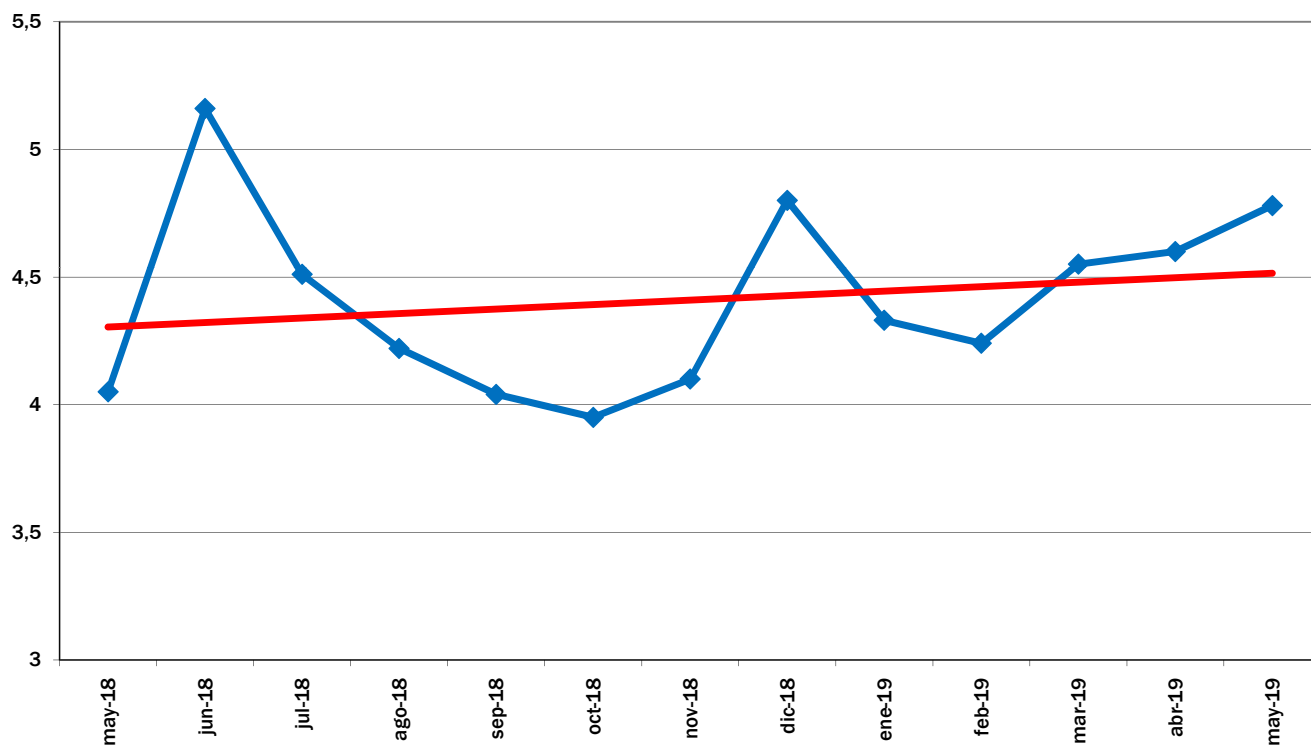

EVOLUCIÓN MES A MES

TENDENCIA ANUAL

EVOLUCIÓN DEL IPOD TOTAL 2008 - 2019

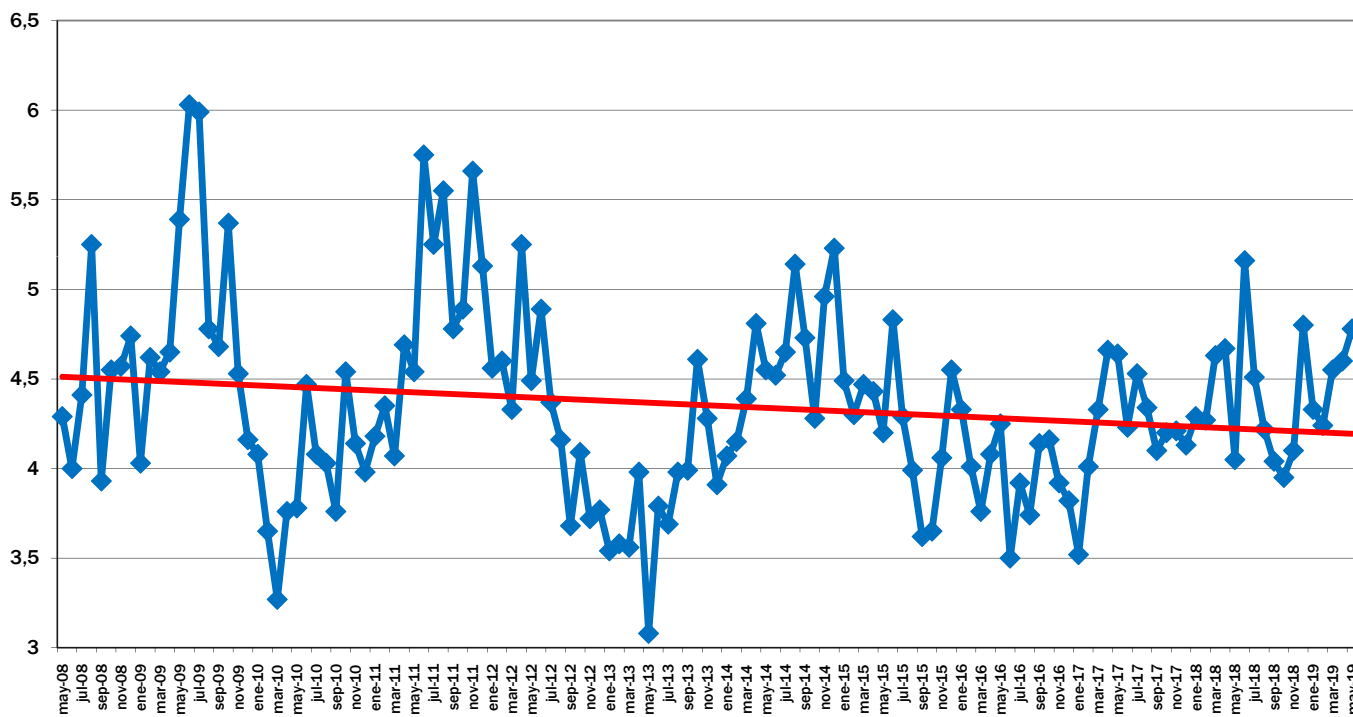

EVOLUCIÓN MES A MES

TENDENCIA ANUAL



IPOD Junio 2019

Índice de Precios en Origen y Destino de los alimentos

PRODUCTO	PRECIO ORIGEN (€/kg)	PRECIO DESTINO (€/kg)	DIFERENCIA PRECIO ORIGEN-DESTINO(1)	DIFERENCIA PORCENTUAL ORIGEN - DESTINO	IPOD
ACEITUNAS ENTAMADAS	0,99	4,78	4,83	383%	IPOD AGRÍCOLA 4,88
ACEITE OLIVA VIRGEN EXTRA	2,24	4,27	1,91	91%	
ACELGA	0,42	1,88	4,48	348%	
AJO	0,70	5,25	7,50	650%	
BERENJENA	0,32	1,59	4,97	397%	
BROCOLI	0,38	2,58	6,79	579%	
CALABACIN	0,42	1,34	3,19	219%	
CEBOLLA	0,49	1,22	2,49	149%	
CHAMPIÑÓN	1,90	3,90	2,05	105%	
COLIFLOR	0,51	1,69	3,31	231%	
LECHUGA	0,11	0,89	8,09	709%	
PATATA	0,34	1,02	3,00	200%	
PEPINO	0,18	1,28	7,11	611%	
PIMIENTO ROJO	0,80	2,17	2,71	171%	
PIMIENTO VERDE	0,46	2,45	5,33	433%	
REPOLLO	0,19	1,72	9,05	805%	
TOMATES DE ENSALADA	0,60	1,78	2,97	197%	
ZANAHORIA	0,40	1,07	2,68	168%	
ALBARICOQUE	0,45	2,25	5,00	400%	
CEREZA	1,70	4,25	2,50	150%	
CIRUELA	0,62	3,15	5,08	408%	
LIMÓN	0,29	2,04	7,03	603%	
MELOCOTÓN	0,45	2,58	5,73	473%	
MELÓN	0,23	1,45	6,30	530%	
NARANJA	0,13	1,14	8,77	777%	
NECTARINA	0,47	2,62	5,57	457%	
PLÁTANO	0,83	2,23	2,69	169%	
SANDÍA	0,17	0,95	5,59	459%	
TERNERA 1ª	4,02	16,02	3,99	299%	IPOD GANADERO 3,18
CORDERO	2,61	10,78	4,13	313%	
POLLO	1,08	3,06	2,83	183%	
CERDO	1,45	5,58	3,85	285%	
CONEJO	1,88	5,78	3,07	207%	
HUEVOS M	0,83	1,41	1,70	70%	
LECHE VACA	0,28	0,75	2,68	168%	IPOD GENERAL 4,54

* Lechuga(€/ud); Espárrago verde (€/manejo); Huevos €/docena); Ternera (kg/canal); Conejo kg/vivo; Cordero (kg/vivo de 25 kg y pascual 1ª); Cerdo (€/kg para 20kg) y pollo €/kg vivo; Aceituna entamadas; Cítricos (incluida recolección)

(1) - número de veces que se multiplica el precio de origen hasta que llega al consumidor.

(ver evolución IPOD en la siguiente página)

EVOLUCIÓN INTERANUAL DEL IPOD

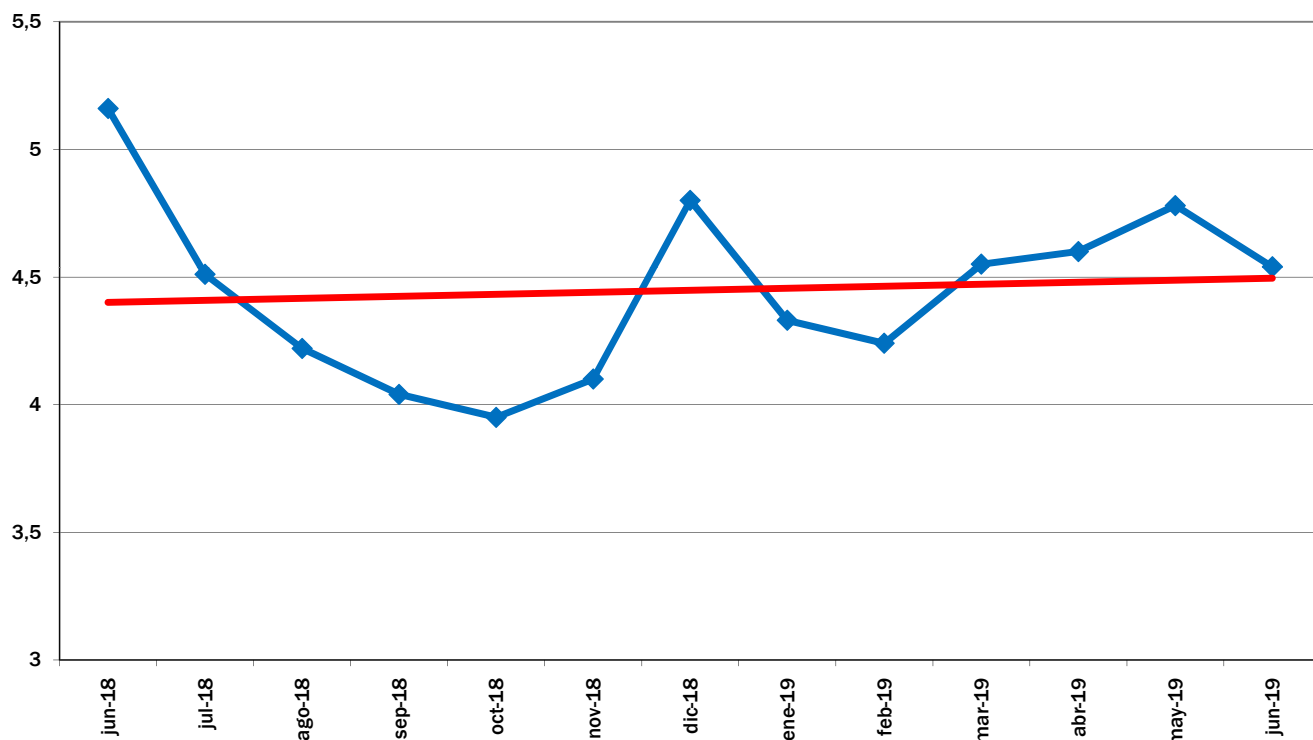

EVOLUCIÓN MES A MES

TENDENCIA ANUAL

EVOLUCIÓN DEL IPOD TOTAL 2008 - 2019

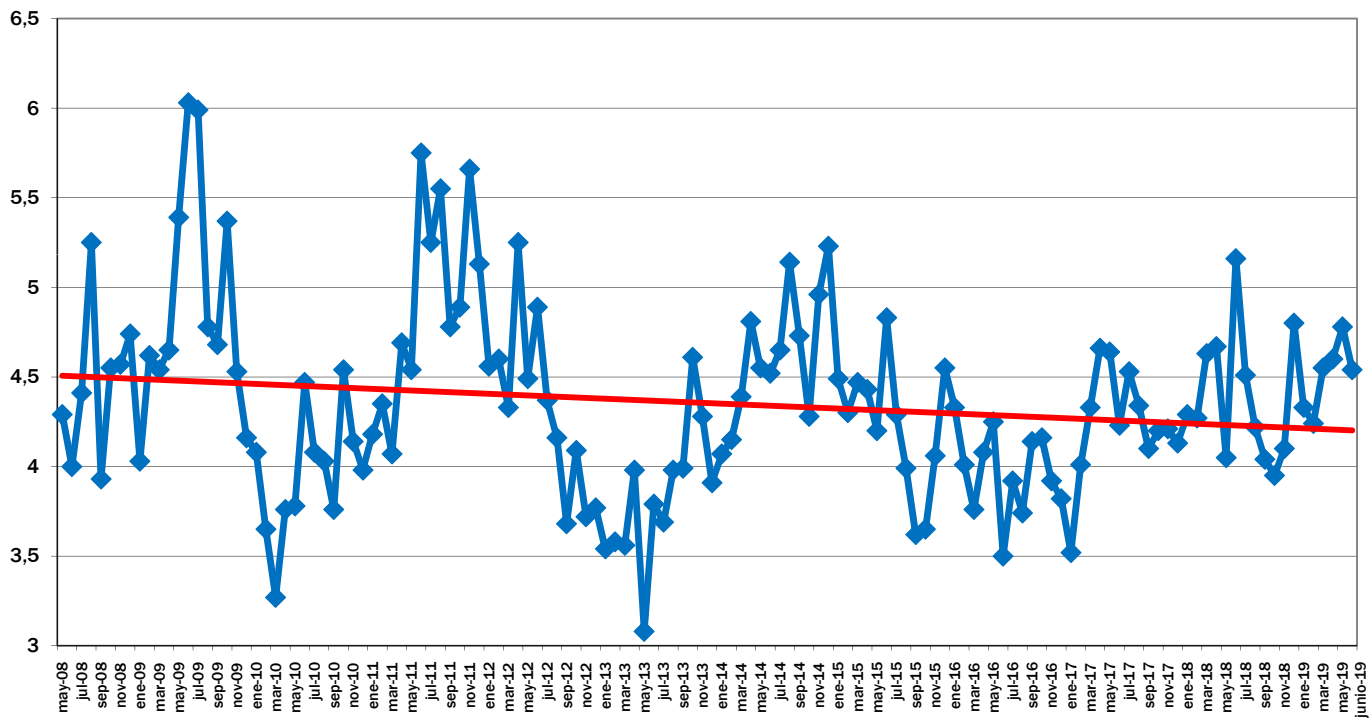

EVOLUCIÓN MES A MES

TENDENCIA ANUAL



IPOD Julio 2019

Índice de Precios en Origen y Destino de los alimentos

PRODUCTO	PRECIO ORIGEN (€/kg)	PRECIO DESTINO (€/kg)	DIFERENCIA PRECIO ORIGEN-DESTINO(1)	DIFERENCIA PORCENTUAL ORIGEN - DESTINO	IPOD
ACEITUNAS ENTAMADAS	0,99	4,78	4,83	383%	IPOD AGRÍCOLA 4,41
ACEITE OLIVA VIRGEN EXTRA	2,30	4,25	1,85	85%	
ACELGA	0,43	1,90	4,42	342%	
AJO	0,71	5,25	7,39	639%	
BERENJENA	0,56	1,82	3,25	225%	
BRÓCOLI	0,48	2,65	5,52	452%	
CALABACIN	0,17	1,27	7,47	647%	
CEBOLLA	0,48	1,22	2,54	154%	
CHAMPIÑÓN	1,90	3,90	2,05	105%	
COLIFLOR	0,54	1,92	3,56	256%	
LECHUGA	0,11	0,85	7,73	673%	
PATATA	0,37	1,15	3,11	211%	
PEPINO	0,45	1,59	3,53	253%	
PIMIENTO ROJO	0,83	2,37	2,87	187%	
PIMIENTO VERDE	0,65	2,45	3,77	277%	
REPOLLO	0,32	1,95	6,09	509%	
TOMATES DE ENSALADA	0,74	1,76	2,39	139%	
ZANAHORIA	0,40	1,01	2,53	153%	
ALBARICOQUE	0,60	2,87	4,78	378%	
CEREZA	1,48	4,45	3,01	201%	
CIRUELA	0,57	2,49	4,37	337%	
MELOCOTÓN	0,40	2,43	6,08	508%	
MELÓN	0,20	1,39	6,95	595%	
NECTARINA	0,41	2,58	6,29	529%	
PLÁTANO	0,85	2,25	2,65	165%	
SANDÍA	0,17	0,95	5,59	459%	
TERNERA 1ª	3,91	15,94	4,08	308%	IPOD GANADERO 3,15
CORDERO	2,74	10,69	3,90	290%	
POLLO	1,08	3,04	2,81	181%	
CERDO	1,47	5,55	3,78	278%	
CONEJO	1,87	5,80	3,10	210%	
HUEVOS M	0,83	1,41	1,70	70%	
LECHE VACA	0,28	0,75	2,68	168%	

* Lechuga(€/ud); Espárrago verde (€/manejo); Huevos €/docena); Ternera (kg/canal); Conejo kg/vivo; Cordero (kg/vivo de 25 kg y pascual 1ª); Cerdo (€/kg para 20kg) y pollo €/kg vivo; Aceituna entamadas; Cítricos (incluida recolección)

(1) - número de veces que se multiplica el precio de origen hasta que llega al consumidor.

**IPOD GENERAL
4,14**

(ver evolución IPOD en la siguiente página)

EVOLUCIÓN INTERANUAL DEL IPOD

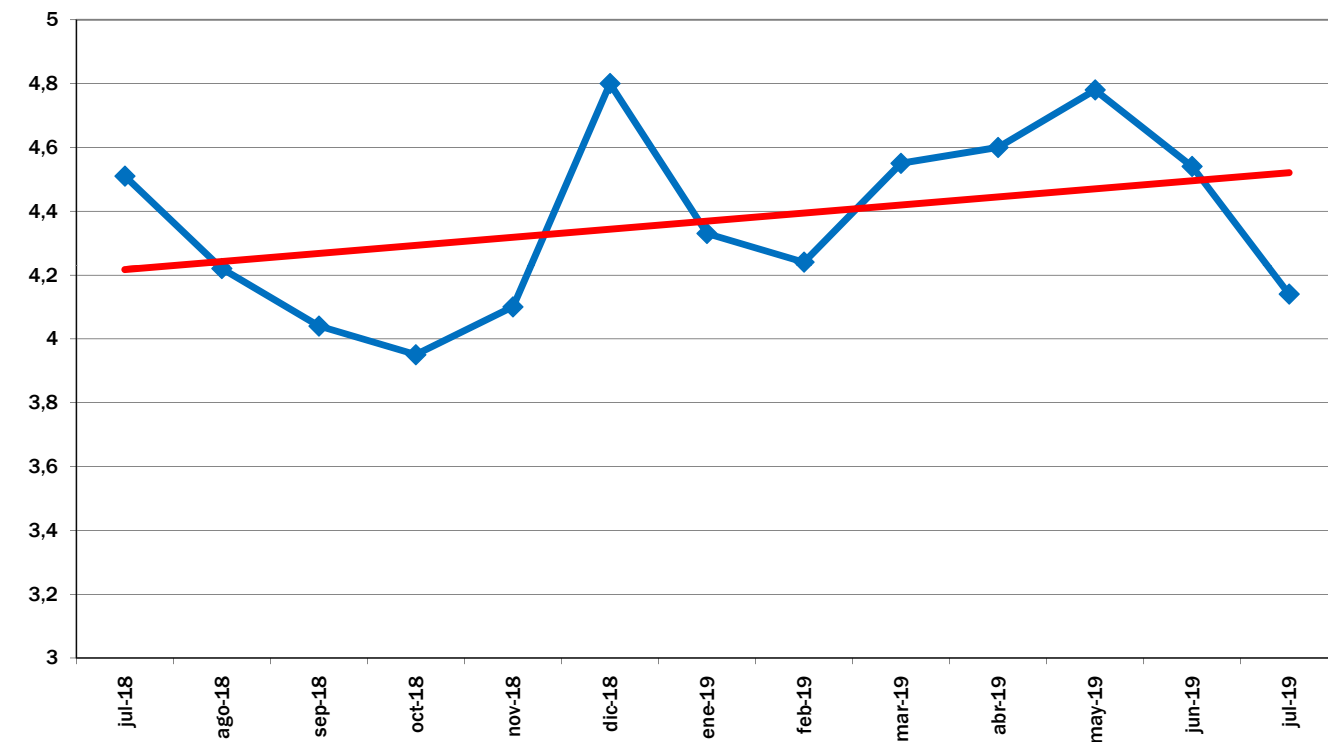

EVOLUCIÓN MES A MES

TENDENCIA ANUAL

EVOLUCIÓN DEL IPOD TOTAL 2008 - 2019

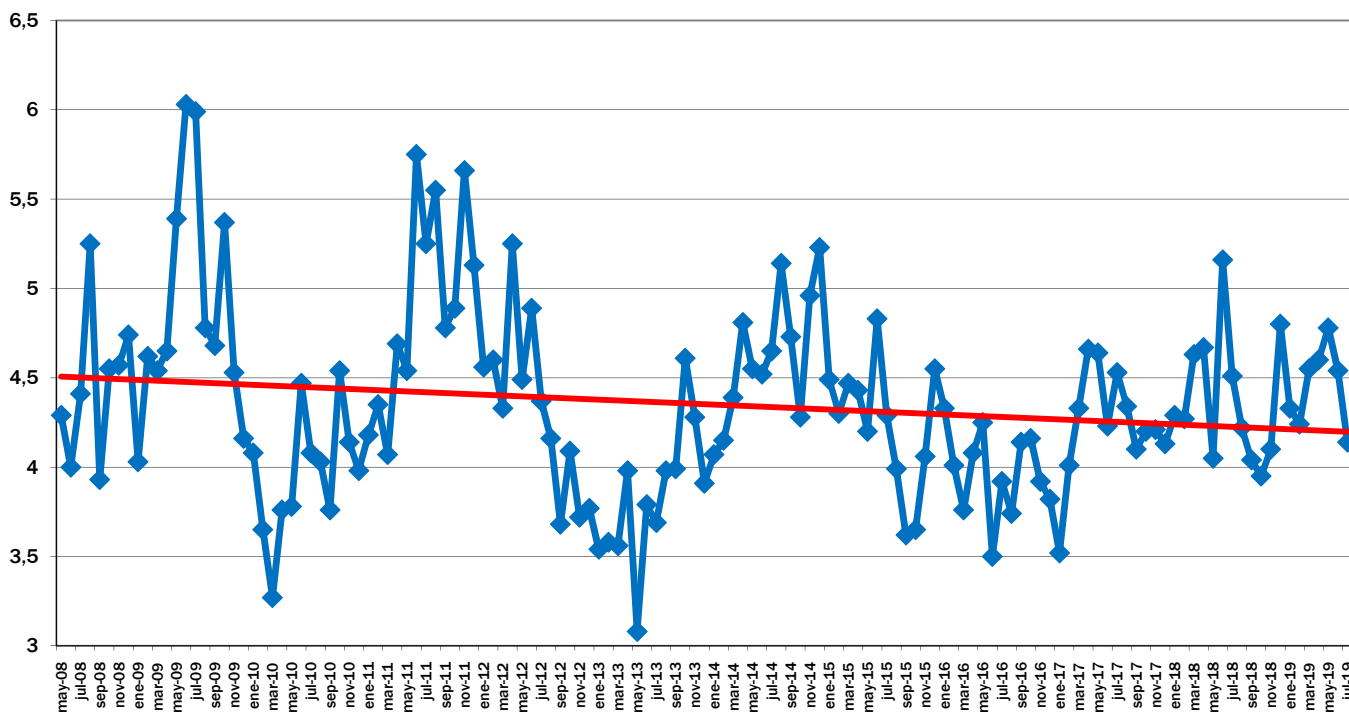

EVOLUCIÓN MES A MES

TENDENCIA ANUAL



IPOD Agosto 2019

Índice de Precios en Origen y Destino de los alimentos

PRODUCTO	PRECIO ORIGEN (€/kg)	PRECIO DESTINO (€/kg)	DIFERENCIA PRECIO ORIGEN-DESTINO(1)	DIFERENCIA PORCENTUAL ORIGEN - DESTINO	IPOD
ACEITUNAS ENTAMADAS	0,99	4,78	4,83	383%	IPOD AGRÍCOLA 4,29
ACEITE OLIVA VIRGEN EXTRA	2,22	4,20	1,89	89%	
ACELGA	0,41	2,02	4,93	393%	
AJO	0,74	5,29	7,15	615%	
BERENJENA	0,59	1,80	3,05	205%	
CALABACÍN	0,21	1,29	6,14	514%	
CEBOLLA	0,24	1,31	5,46	446%	
CHAMPIÑÓN	1,90	3,70	1,95	95%	
COLIFLOR	0,55	2,12	3,85	285%	
LECHUGA	0,25	0,92	3,68	268%	
PATATA	0,38	1,10	2,89	189%	
PEPINO	0,42	1,39	3,31	231%	
PIMIENTO ROJO	0,59	2,49	4,22	322%	
PIMIENTO VERDE	0,55	2,30	4,18	318%	
REPOLLO	0,30	1,93	6,43	543%	
TOMATES DE ENSALADA	0,64	1,74	2,72	172%	
ZANAHORIA	0,42	1,00	2,38	138%	
CEREZA	1,52	4,53	2,98	198%	
CIRUELA	0,58	2,26	3,90	290%	
MELOCOTÓN	0,35	2,11	6,03	503%	
MELÓN	0,20	1,27	6,35	535%	
NECTARINA	0,40	2,05	5,13	413%	IPOD GANADERO 3,18
PLÁTANO	0,48	2,02	4,21	321%	
SANDÍA	0,16	0,85	5,31	431%	
TERNERA 1ª	3,90	15,92	4,08	308%	
CORDERO	2,81	10,71	3,81	281%	
POLLO	0,95	2,95	3,11	211%	
CERDO	1,51	5,59	3,70	270%	
CONEJO	1,88	5,80	3,09	209%	
HUEVOS M	0,77	1,41	1,83	83%	IPOD GENERAL 4,04
LECHE VACA	0,28	0,74	2,64	164%	

* Lechuga(€/ud); Espárrago verde (€/manejo); Huevos €/docena); Ternera (kg/canal); Conejo kg/vivo; Cordero (kg/vivo de 25 kg y pascual 1ª); Cerdo (€/kg para 20kg) y pollo €/kg vivo; Aceituna entamadas; Cítricos (incluida recolección)

(1) - número de veces que se multiplica el precio de origen hasta que llega al consumidor.

(ver evolución IPOD en la siguiente página)

EVOLUCIÓN INTERANUAL DEL IPOD

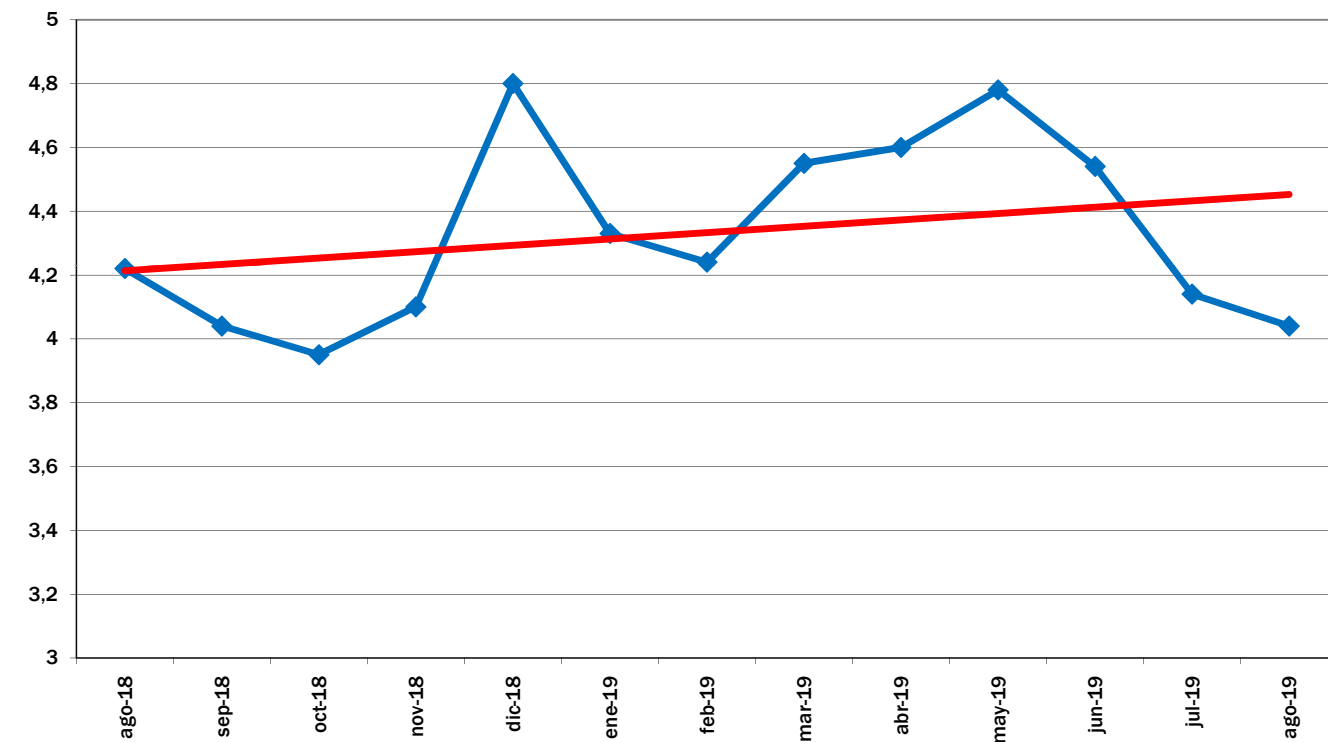

EVOLUCIÓN MES A MES

TENDENCIA ANUAL

EVOLUCIÓN DEL IPOD TOTAL 2008 - 2019

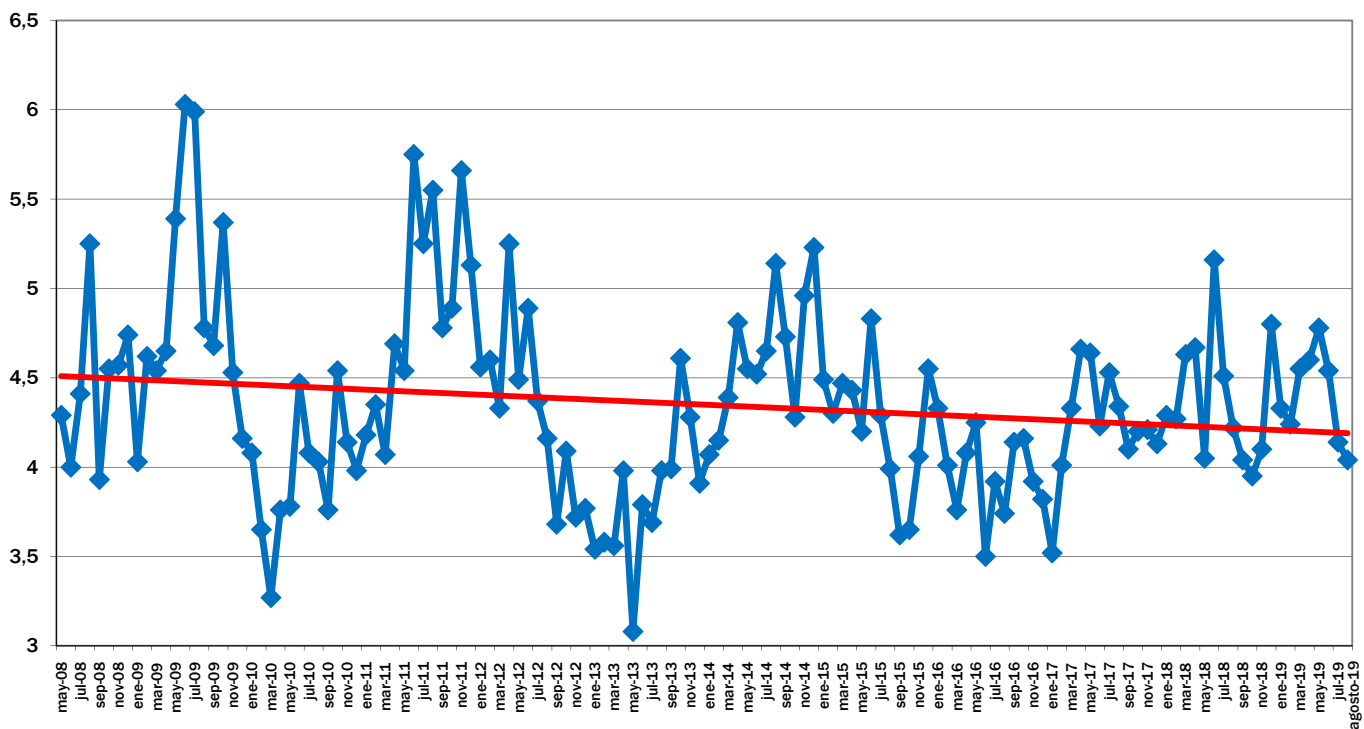

EVOLUCIÓN MES A MES

TENDENCIA ANUAL



IPOD Septiembre 2019

Índice de Precios en Origen y Destino de los alimentos

PRODUCTO	PRECIO ORIGEN (€/kg)	PRECIO DESTINO (€/kg)	DIFERENCIA PRECIO ORIGEN-DESTINO(1)	DIFERENCIA PORCENTUAL ORIGEN - DESTINO	IPOD
ACEITUNAS EN VERDE	0,74	4,78	6,46	546%	IPOD AGRÍCOLA 4,68
ACEITE OLIVA VIRGEN EXTRA	2,04	4,05	1,99	99%	
ACELGA	0,40	2,01	5,03	403%	
AJO	0,75	5,28	7,04	604%	
BERENJENA	0,53	1,91	3,60	260%	
BROCOLI	0,67	3,65	5,45	445%	
CALABACIN	0,24	1,24	5,17	417%	
CEBOLLA	0,19	1,51	7,95	695%	
CHAMPIÑÓN	1,90	3,37	1,77	77%	
COLIFLOR	0,74	2,20	2,97	197%	
LECHUGA	0,27	0,96	3,56	256%	
PATATA	0,19	1,15	6,05	505%	
PEPINO	0,31	1,29	4,16	316%	
PIMIENTO ROJO	0,57	2,19	3,84	284%	
PIMIENTO VERDE	0,40	2,12	5,30	430%	
REPOLLO	0,32	2,04	6,38	538%	
TOMATES ENSALADA	0,55	1,69	3,07	207%	
ZANAHORIA	0,42	0,95	2,26	126%	
CIRUELA	0,55	2,24	4,07	307%	
LIMÓN	0,50	2,58	5,16	416%	
MANZANA	0,35	1,94	5,54	454%	
MELOCOTÓN	0,35	2,25	6,43	543%	
MELÓN	0,22	1,15	5,23	423%	
NECTARINA	0,40	2,17	5,43	443%	
PERA	0,45	2,06	4,58	358%	
PLÁTANO	0,48	2,05	4,27	327%	
SANDÍA	0,17	0,79	4,65	365%	
UVA DE MESA	0,75	2,69	3,59	259%	
TERNERA 1ª	3,85	15,84	4,11	311%	IPOD GANADERO 3,14
CORDERO	2,96	10,72	3,62	262%	
POLLO	0,86	2,96	3,44	244%	
CERDO	1,51	5,60	3,71	271%	
CONEJO	1,99	5,79	2,91	191%	
HUEVOS M	0,89	1,40	1,57	57%	
LECHE VACA	0,28	0,73	2,61	161%	IPOD GENERAL 4,37

* Lechuga(€/ud); Espárrago verde (€/manejo); Huevos €/docena); Ternera (kg/canal); Conejo kg/vivo; Cordero (kg/vivo de 25 kg y pascual 1ª); Cerdo (€/kg para 20kg) y pollo €/kg vivo; Aceituna entamadas; Cítricos (incluida recolección)

(1) - número de veces que se multiplica el precio de origen hasta que llega al consumidor.

(ver evolución IPOD en la siguiente página)

EVOLUCIÓN INTERANUAL DEL IPOD

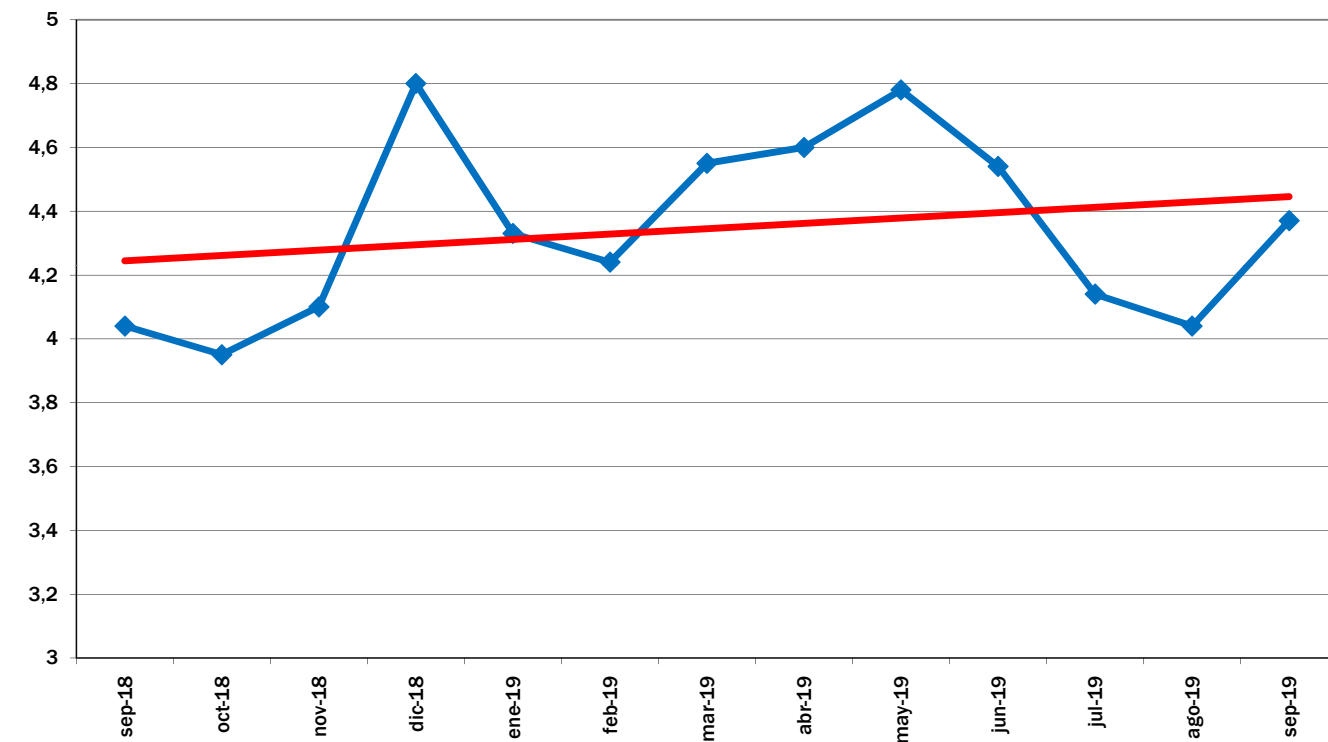

EVOLUCIÓN MES A MES

TENDENCIA ANUAL

EVOLUCIÓN DEL IPOD TOTAL 2008 - 2019

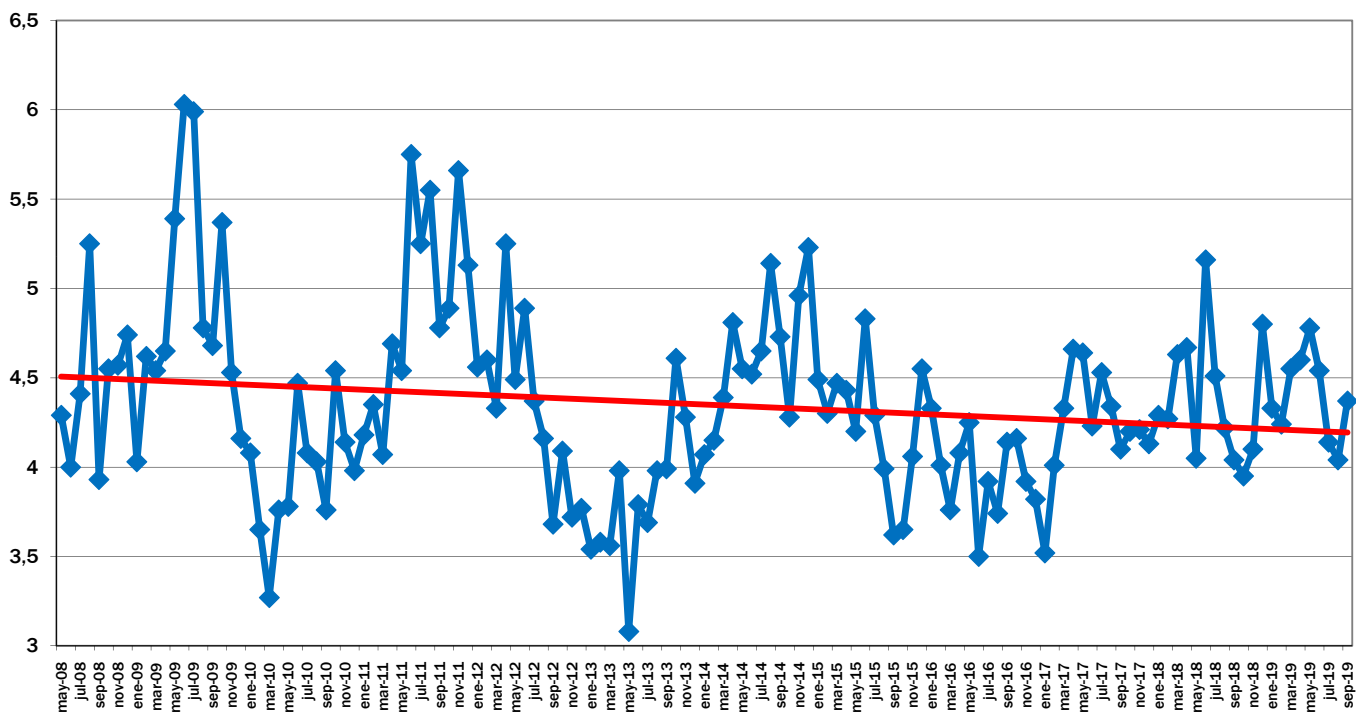

EVOLUCIÓN MES A MES

TENDENCIA ANUAL



IPOD Octubre 2019

Índice de Precios en Origen y Destino de los alimentos

PRODUCTO	PRECIO ORIGEN (€/kg)	PRECIO DESTINO (€/kg)	DIFERENCIA PRECIO ORIGEN-DESTINO(1)	DIFERENCIA PORCENTUAL ORIGEN - DESTINO	IPOD
ACEITUNAS EN VERDE	0,74	4,78	6,46	546%	IPOD AGRÍCOLA 5,06
ACEITE OLIVA VIRGEN EXTRA	2,14	4,01	1,87	87%	
ACELGA	0,38	2,25	5,92	492%	
AJO	0,79	5,32	6,73	573%	
ALCACHOFA	0,70	5,25	7,50	650%	
BERENJENA	0,23	1,90	8,26	726%	
BROCOLI	0,41	2,87	7,00	600%	
CALABACIN	0,30	1,55	5,17	417%	
CEBOLLA	0,19	1,55	8,16	716%	
CHAMPIÑÓN	1,90	3,71	1,95	95%	
COLIFLOR	0,49	2,35	4,80	380%	
LECHUGA	0,24	0,96	4,00	300%	
PATATA	0,23	1,15	5,00	400%	
PEPINO	0,32	1,62	5,06	406%	
PIMIENTO ROJO	0,63	2,24	3,56	256%	
PIMIENTO VERDE	0,62	2,19	3,53	253%	
REPOLLO	0,28	2,02	7,21	621%	
TOMATES DE ENSALADA	0,57	1,69	2,96	196%	
ZANAHORIA	0,42	0,99	2,36	136%	
LIMÓN	0,40	2,59	6,48	548%	
MANZANA	0,35	1,90	5,43	443%	
MELOCOTÓN	0,38	2,30	6,05	505%	
MELÓN	0,24	1,17	4,88	388%	
PERA	0,50	2,05	4,10	310%	
PLÁTANO	0,48	2,20	4,58	358%	
SANDÍA	0,19	0,80	4,21	321%	
UVA DE MESA	0,80	2,70	3,38	238%	
TERNERA 1ª	3,89	15,85	4,07	307%	IPOD GANADERO 3,07
CORDERO	3,09	10,73	3,47	247%	
POLLO	0,83	2,84	3,42	242%	
CERDO	1,47	5,57	3,79	279%	
CONEJO	2,33	5,82	2,50	150%	
HUEVOS M	0,87	1,39	1,60	60%	
LECHE VACA	0,28	0,73	2,61	161%	
					IPOD GENERAL 4,65

* Lechuga(€/ud); Espárrago verde (€/manejo); Huevos €/docena); Ternera (kg/canal); Conejo kg/vivo; Cordero (kg/vivo de 25 kg y pascual 1ª); Cerdo (€/kg para 20kg) y pollo €/kg vivo; Aceituna entamadas; Cítricos (incluida recolección)

(1) - número de veces que se multiplica el precio de origen hasta que llega al consumidor.

(ver evolución IPOD en la siguiente página)

EVOLUCIÓN INTERANUAL DEL IPOD

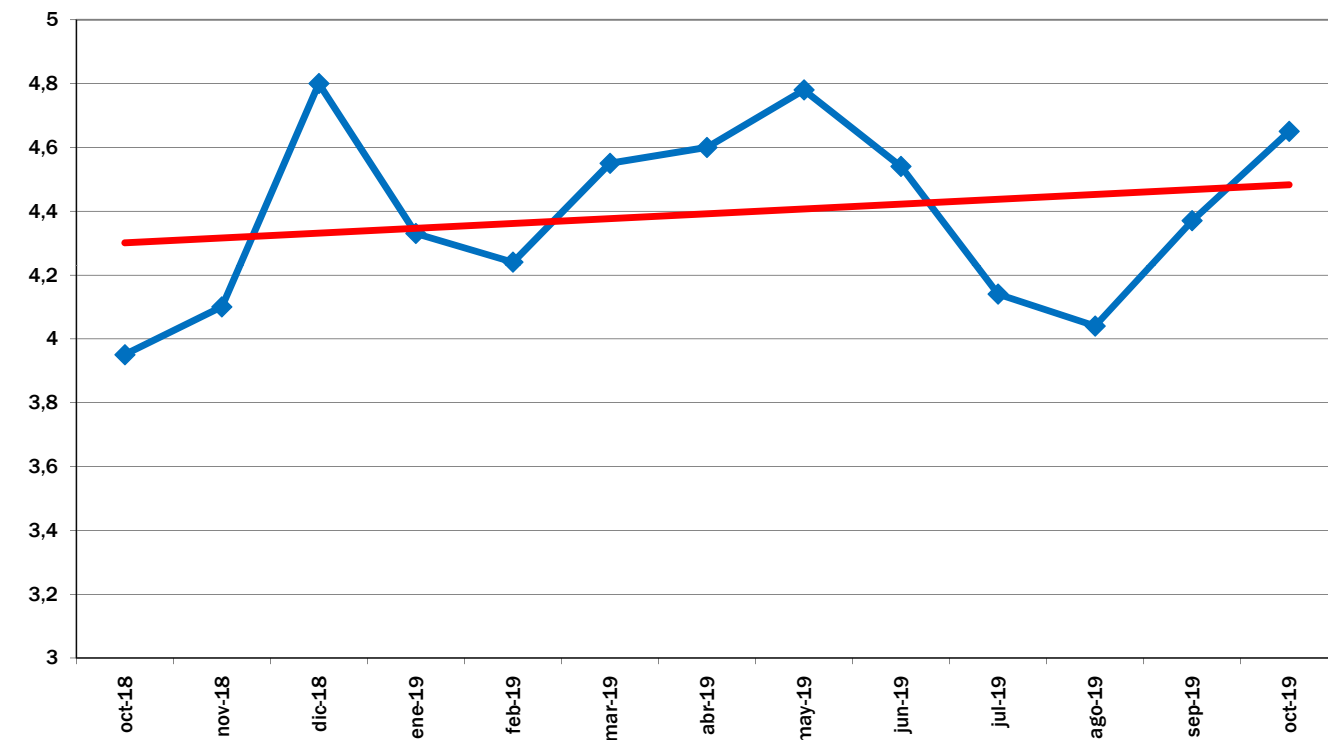

EVOLUCIÓN MES A MES

TENDENCIA ANUAL

EVOLUCIÓN DEL IPOD TOTAL 2008 - 2019

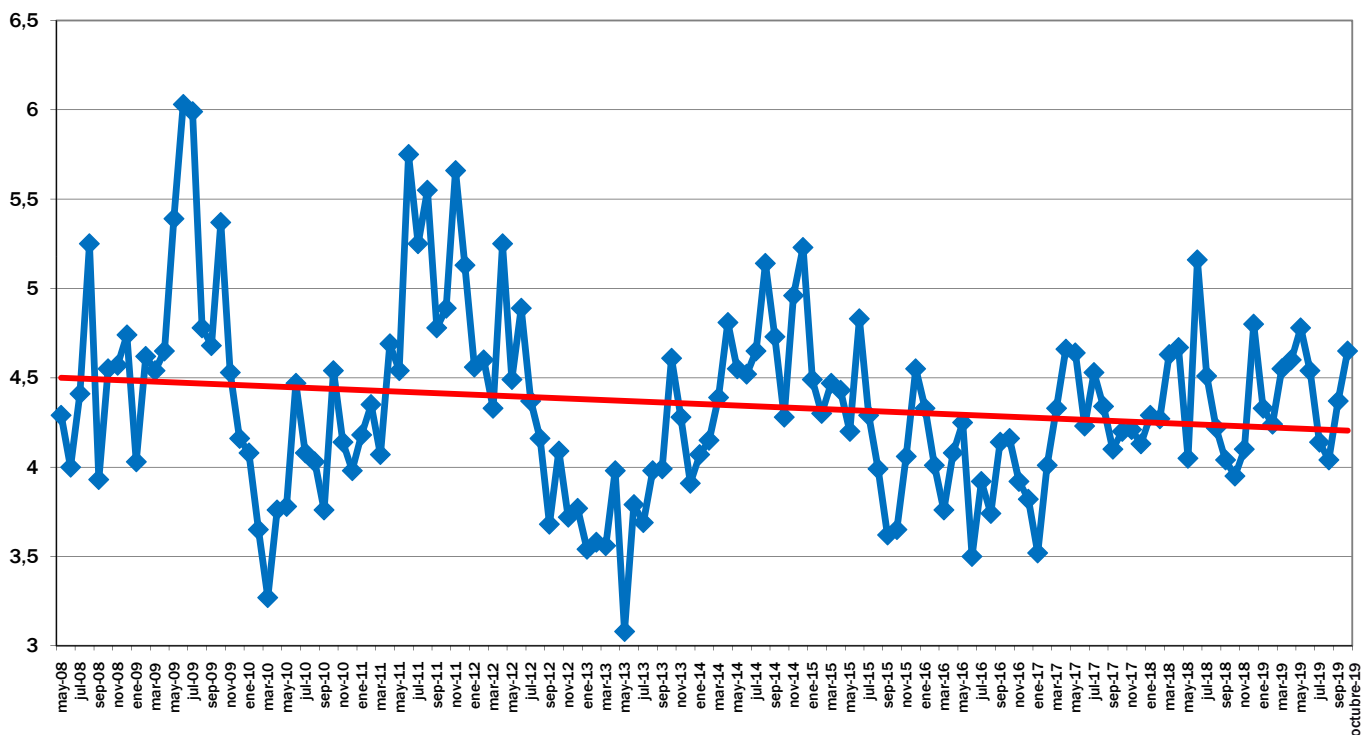

EVOLUCIÓN MES A MES

TENDENCIA ANUAL



IPOD Noviembre 2019

Índice de Precios en Origen y Destino de los alimentos

PRODUCTO	PRECIO ORIGEN (€/kg)	PRECIO DESTINO (€/kg)	DIFERENCIA PRECIO ORIGEN-DESTINO(1)	DIFERENCIA PORCENTUAL ORIGEN - DESTINO	IPOD
ACEITUNAS EN VERDE	0,74	4,78	6,46	546%	IPOD AGRÍCOLA 5,20
ACEITE OLIVA VIRGEN EXTRA	2,04	3,84	1,88	88%	
ACELGA	0,36	2,23	6,19	519%	
AJO	0,80	5,32	6,65	565%	
ALCACHOFA	0,60	4,87	8,12	712%	
BERENJENA	0,36	2,01	5,58	458%	
BROCOLI	0,74	2,95	3,99	299%	
CALABACIN	0,42	1,36	3,24	224%	
CEBOLLA	0,19	1,47	7,74	674%	
CHAMPIÑON	1,90	3,63	1,91	91%	
COLIFLOR	0,45	2,32	5,16	416%	
LECHUGA	0,25	0,97	3,88	288%	
PATATA	0,17	1,17	6,88	588%	
PEPINO	0,42	1,59	3,79	279%	
PIMIENTO ROJO	0,58	2,45	4,22	322%	
PIMIENTO VERDE	0,55	2,30	4,18	318%	
REPOLLO	0,20	1,54	7,70	670%	
TOMATES ENSALADA	0,53	2,05	3,87	287%	
ZANAHORIA	0,42	1,01	2,40	140%	
LIMÓN	0,33	2,28	6,91	591%	
MANDARINA	0,24	1,92	8,00	700%	
MANZANA	0,35	1,90	5,43	443%	
NARANJA	0,18	1,42	7,89	689%	
PERA	0,50	2,05	4,10	310%	
PLÁTANO	0,53	2,30	4,34	334%	
UVA DE MESA	0,80	3,76	4,70	370%	
TERNERA 1ª	3,85	15,76	4,09	309%	IPOD GANADERO 3,09
CORDERO	3,21	11,02	3,43	243%	
POLLO	0,75	2,79	3,72	272%	
CERDO	1,49	5,57	3,74	274%	
CONEJO	2,33	5,83	2,50	150%	
HUEVOS M	0,91	1,39	1,53	53%	
LECHE VACA	0,28	0,73	2,61	161%	

* Lechuga(€/ud); Espárrago verde (€/manejo); Huevos €/docena); Ternera (kg/canal); Conejo kg/vivo; Cordero (kg/vivo de 25 kg y pascual 1ª); Cerdo (€/kg para 20kg) y pollo €/kg vivo; Aceituna entamadas; Cítricos (incluida recolección)

(1) - número de veces que se multiplica el precio de origen hasta que llega al consumidor.

**IPOD GENERAL
4,75**

(ver evolución IPOD en la siguiente página)

EVOLUCIÓN INTERANUAL DEL IPOD

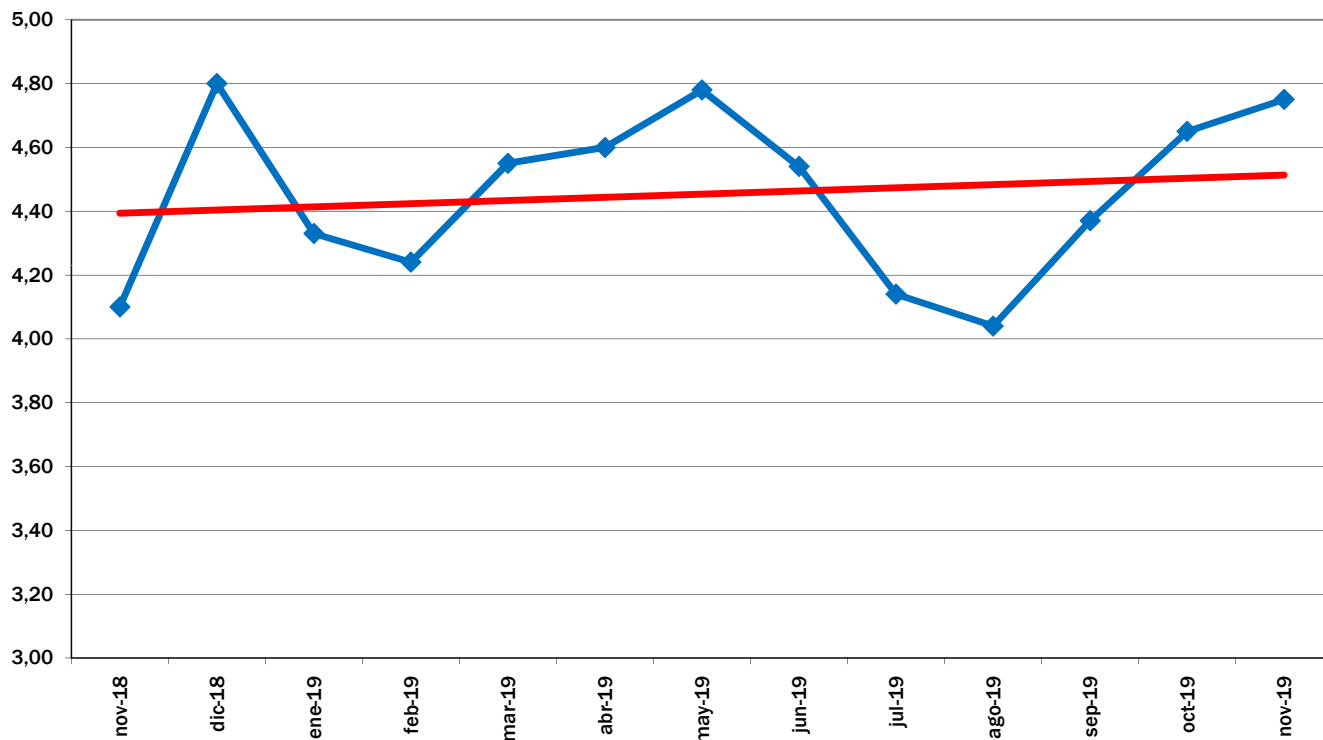

EVOLUCIÓN MES A MES

TENDENCIA ANUAL

EVOLUCIÓN DEL IPOD TOTAL 2008 - 2019

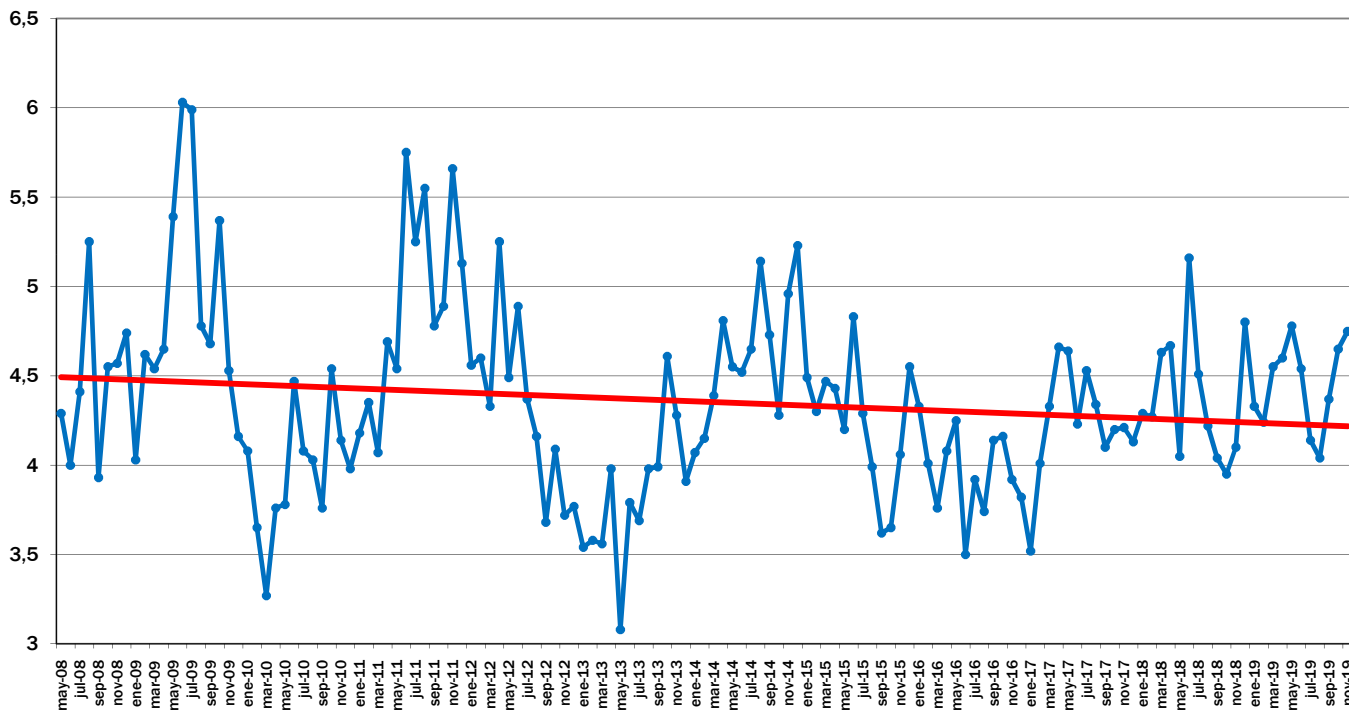

EVOLUCIÓN MES A MES

TENDENCIA ANUAL



IPOD Diciembre 2019

Índice de Precios en Origen y Destino de los alimentos

PRODUCTO	PRECIO ORIGEN (€/kg)	PRECIO DESTINO (€/kg)	DIFERENCIA PRECIO ORIGEN-DESTINO(1)	DIFERENCIA PORCENTUAL ORIGEN - DESTINO	IPOD
ACEITUNAS EN VERDE	0,76	4,81	6,33	533%	IPOD AGRÍCOLA 4,83
ACEITE OLIVA VIRGEN EXTRA	2,09	3,82	1,83	83%	
ACELGA	0,35	2,25	6,43	543%	
AJO	0,82	5,35	6,52	552%	
ALCACHOFA	0,85	4,63	5,45	445%	
BERENJENA	0,45	1,85	4,11	311%	
BROCOLI	0,41	2,90	7,07	607%	
CALABACIN	0,54	1,32	2,44	144%	
CEBOLLA	0,20	1,45	7,25	625%	
CHAMPIÑON	1,90	3,64	1,92	92%	
COLIFLOR	0,52	2,03	3,90	290%	
LECHUGA	0,22	0,97	4,41	341%	
PATATA	0,15	1,20	8,00	700%	
PEPINO	0,55	1,59	2,89	189%	
PIMIENTO ROJO	0,80	2,45	3,06	206%	
PIMIENTO VERDE	0,73	2,30	3,15	215%	
REPOLLO	0,18	1,24	6,89	589%	
TOMATES DE ENSALADA	0,55	1,98	3,60	260%	
ZANAHORIA	0,42	0,97	2,31	131%	
LIMÓN	0,37	2,19	5,92	492%	
MANDARINA	0,27	1,92	7,11	611%	
MANZANA	0,37	2,05	5,54	454%	
NARANJA	0,23	1,55	6,74	574%	
PERA	0,55	2,10	3,82	282%	
PLÁTANO	0,53	2,15	4,06	306%	
UVA DE MESA	0,80	3,80	4,75	375%	
TERNERA 1ª	3,92	15,70	4,01	301%	IPOD GANADERO 3,05
CORDERO	3,37	11,48	3,41	241%	
POLLO	0,82	2,82	3,44	244%	
CERDO	1,51	5,65	3,74	274%	
CONEJO	2,05	5,60	2,73	173%	
HUEVOS M	0,93	1,40	1,51	51%	
LECHE VACA	0,29	0,73	2,52	152%	

* Lechuga(€/ud); Espárrago verde (€/manejo); Huevos €/docena); Ternera (kg/canal); Conejo kg/vivo; Cordero (kg/vivo de 25 kg y pascual 1ª); Cerdo (€/kg para 20kg) y pollo €/kg vivo; Aceituna entamadas; Cítricos (incluida recolección)

(1) - número de veces que se multiplica el precio de origen hasta que llega al consumidor.

**IPOD GENERAL
4,45**

(ver evolución IPOD en la siguiente página)

EVOLUCIÓN INTERANUAL DEL IPOD

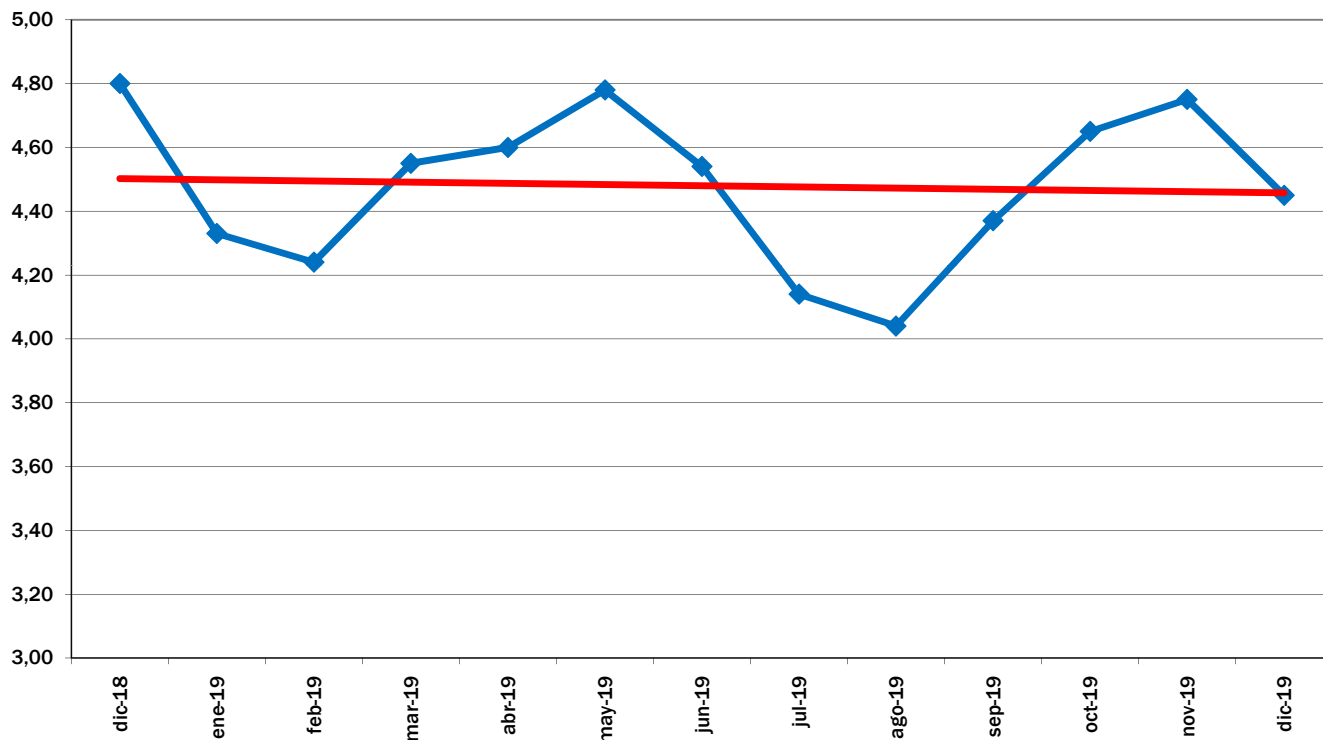

EVOLUCIÓN MES A MES

TENDENCIA ANUAL

EVOLUCIÓN DEL IPOD TOTAL 2008 - 2019

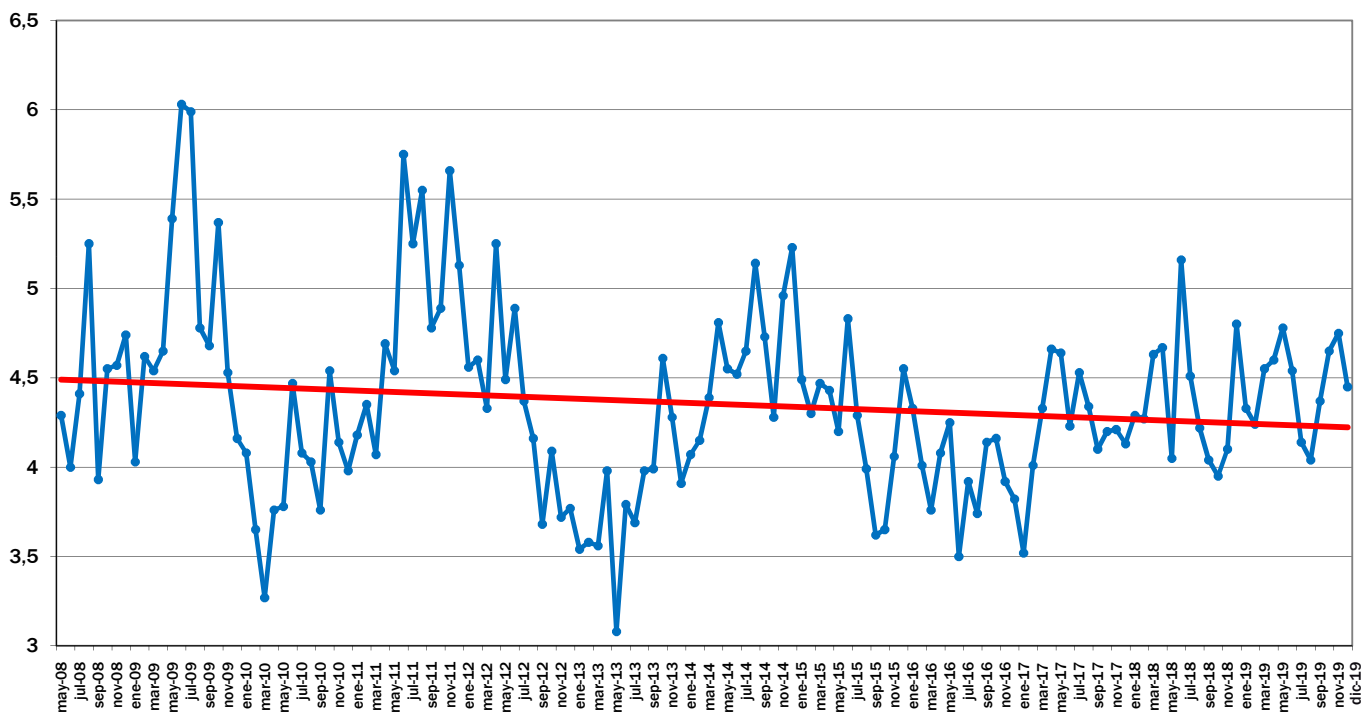

EVOLUCIÓN MES A MES

TENDENCIA ANUAL