

Avance climatológico de ARAGÓN

Marzo 2024: muy cálido y muy húmedo

TEMPERATURAS anomalías

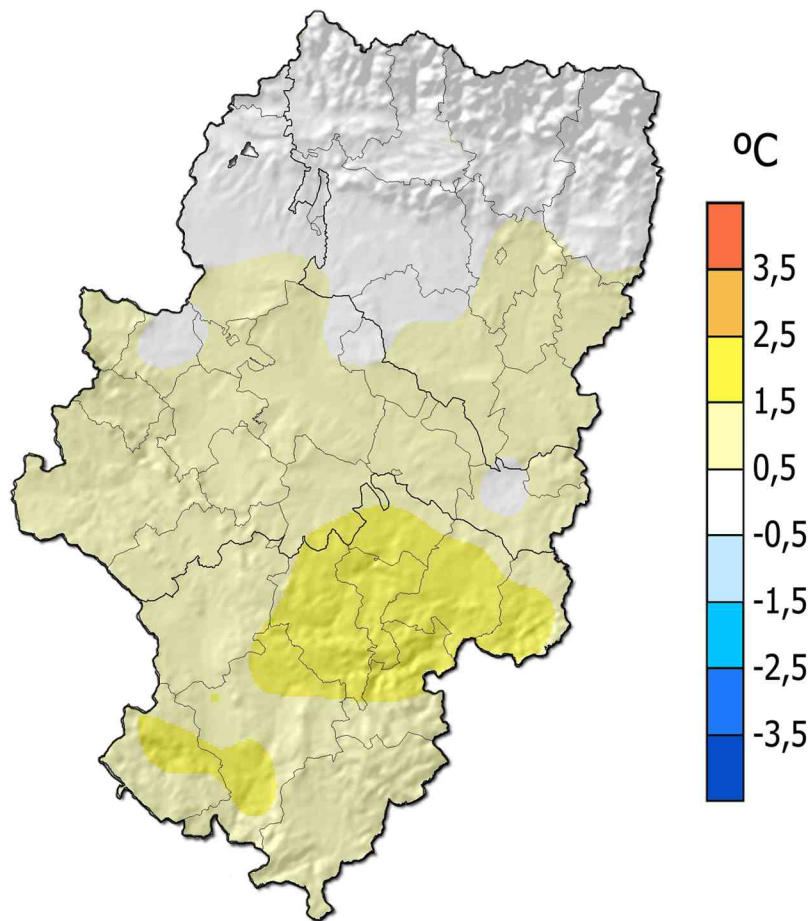

En términos generales, **MARZO** tuvo un comportamiento **MUY CÁLIDO** en la Comunidad. Las anomalías observadas oscilaron entre valores de $-0,2$ °C, en Canfranc, y de $+2,1$ °C, en Montalbán, con un promedio regional de $+1,1$ °C con respecto a las normales de referencia (1991-2020), que para este mes son $8,5$ °C. Se coloca undécimo entre los más cálidos de la serie histórica 1961-2024.

	Normal mes (°C)	Mar 2024 (°C)	Anomalía (°C)	Carácter
ZARAGOZA, AEROPUERTO	12,1	13,2	1,1	Cálido
HUESCA, AEROPUERTO	10,5	10,4	-0,1	Normal
TERUEL	8,4	10,1	1,7	Muy Cálido

PRECIPITACIONES porcentaje acumulado

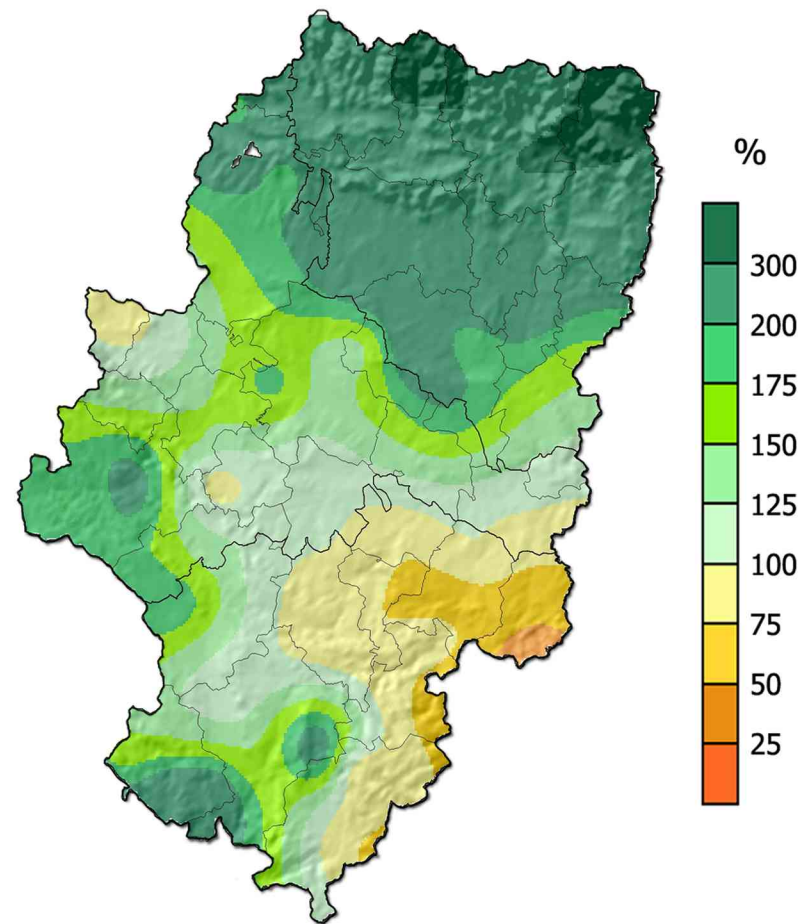

El carácter pluviométrico de **MARZO** en Aragón fue en general **MUY HÚMEDO**, pero muy contrastado en su reparto: desde muy seco en el este de la provincia de Teruel, hasta extremadamente húmedo en los Pirineos. El porcentaje de precipitación promedió un **184%** con respecto a las normales de referencia, con un rango que osciló entre valores del 49%, en el embalse de Pena, y del 378%, en Biescas-Búbal. Se sitúa como sexto mes más húmedo desde, al menos, 1961.

	Normal mes (l/m ²)	Mar 2024 (l/m ²)	Anomalía (l/m ²)	Porcentaje (%)	Carácter
ZARAGOZA, AEROPUERTO	28,0	49,8	21,8	178	Muy Húmedo
HUESCA, AEROPUERTO	42,8	116,0	73,2	271	Extrem. Húmedo
TERUEL	26,7	43,4	16,7	163	Muy Húmedo