

Programa Municipal de Huertos Urbanos Comunitarios de Madrid



Jornada "Agricultura urbana para una ciudad sostenible".
ETSI Agrónomos. 12-04-2016

1.-Antecedentes

Primeras experiencias: Aula Huerto La Semilla, San Fermín (1991) Huerto GRAMA (2004), Huerto La Piluka (2006)...

2010: diversas iniciativas de huertos urbanos comunitarios en solares no edificados y zonas verdes de Madrid

2011: se constituye la Red de Huertos Urbanos Comunitarios de Madrid ReHd Mad!

- En 2011 unos 40 huertos (19 en suelo municipal)
- Muy diverso origen; Mayoritariamente AAVV
- Principios:
 - Autogestión
 - Agroecología
 - Dimensión comunitaria



2011 y 2012:

Casos puntuales de autorizaciones de cesión de suelo para huertos urbanos a asociaciones vecinales y culturales desde diversas áreas municipales:

- Esta es una Plaza
- Huerto de La Cebada
- Huerto Siglo XXI

Inicio de negociaciones discontinuas con la FRAVM

Diversidad de posicionamientos desde los distintos estamentos municipales respecto a los huertos urbanos

2.-Aumenta la demanda de huertos urbanos comunitarios

- **2012:** La **FRAVM** y la **Red de Huertos Urbanos Comunitarios de Madrid** presenta al **Área de Medio Ambiente y Movilidad** una relación aproximada de **35 huertos** promovidos por asociaciones, unos en marcha y otros en proyecto, en suelo municipal.
- Propositiones realizadas por diversos grupos políticos a los Plenos de las Juntas Municipales de Distritos
- Solicitudes por registro municipal de particulares, asociaciones de vecinos, ONG y de AMPAS de colegios



3.-Necesidad de un programa municipal de huertos urbanos comunitarios que permita:

- Responder a la **elevada demanda** de iniciativas por practicar la horticultura urbana
- Regularizar los **huertos urbanos comunitarios alegales y arbitrar reglas del juego**
- **Terminar con situaciones de precariedad**
- Poner en práctica **estrategias de cuidado compartido del territorio**



4.-Inicio del proceso

Junio de 2013: el Área de Medio Ambiente y Movilidad promueve, en el ámbito de sus competencias, el **programa municipal de huertos urbanos comunitarios**.

Experiencias anteriores del Área con proyectos relacionados con la agroecología urbana:

- **Red de huertos escolares de Madrid**

- Inicio en 2005

- 134 huertos en centros educativos de la ciudad de Madrid

- **Centros de educación ambiental**

- **Huerto del Retiro** (2012)

- Impulso huertos urbanos comunitarios (en ReHd Mad!)
- Formación (talleres, cursos, jornadas...)
- Proyecto huerto ciudadano
- Proyecto huerto terapéutico con CADs
- Proyecto Ciudad Huerto con Intermediae...



4.-Premisas y condicionantes de partida

- Dar, en una primera fase, **respuesta a la demanda** actual (huertos existentes y nuevos proyectos)
- **Diseñar y desarrollar el proyecto con la participación de la Red de Huertos Urbanos de Madrid y la FRAVM** y respetar la personalidad de los huertos ya existentes
- Desarrollar el proyecto **preferentemente** en parcelas calificadas como **Zona Verde**
- **Legalizar los huertos existentes en zonas verdes** y buscar **alternativas** de ubicación a los huertos existentes en **suelo dotacional**



4.-Premisas y condicionantes de partida

- Establecer unas **buenas prácticas** comunes a todos los huertos, bajo premisas **agroecológicas**
- **Cesión gratuita** de las parcelas con **acondicionamiento básico** para iniciar la actividad y **apoyo formativo y de recursos** que favorezcan la viabilidad de los proyectos
- Proyecto dirigido a **asociaciones sin ánimo de lucro**, para el cultivo del huerto en **régimen comunitario y autogestionado**
- Diseñar un marco jurídico que permita aumentar y **consolidar la red de huertos** municipales a través de futuras convocatorias



5.- Órganos que intervienen en el proceso administrativo

Protocolo de Gestión del Programa Municipal de Huertos Urbanos Comunitarios

Estudio de las parcelas: titularidad y calificación urbanística

- Área de **Desarrollo Urbano Sostenible**: verificar la inclusión de las parcelas en Inventario de Patrimonio Municipal del Suelo.
 - Viabilidad de transmisión de las parcelas al Inventario de Zonas Verdes
 - Transmisión definitiva de las parcelas a IZVER
 - Informe sobre titularidad y de uso adecuado a las normas urbanísticas
 - Viabilidad de transmisión parcelas dotacionales a Medio Ambiente
- Área de **Medio Ambiente y Movilidad**: idoneidad de las parcelas, acometidas de agua y ejecución de las obras de cerramiento y adecuación
- Área de **Coordinación Territorial y Asociaciones**

Proceso administrativo de cesión de parcelas

- Servicios Jurídicos del Área de Medio Ambiente y Movilidad
- Asesoría Jurídica de Vicealcaldía
- Intervención General
- D.G. de Patrimonio



6.- Selección de las parcelas

El análisis parte de la propuesta aportada por la FRAVM y la RedhMad y de solicitudes a través de Plenos Municipales y de asociaciones, entidades y ONGs

Informe y valoración de los posibles proyectos por la Comisión de Seguimiento del Programa

Visitas de campo. Elaboración fichas para cada huerto/proyecto

- Contraste de la información con la DG de Gestión Urbanística y con la DG del Agua y Zonas Verdes.
- Contacto con asociaciones promotoras de los huertos y proyectos para búsqueda alternativas, a través de FRAVM y ReHd Mad!
- Visitas con técnicos municipales gestores de parques, para validar ubicaciones o buscar nuevas alternativas





SITUACION PARCELAS



Parcela nº 13, C. J. Muga



Parcela nº 4, C. Fuencarral-El Pardo



Parcela nº 8, C. Hortaleza



Parcela nº 12, C. Riego



Parcela nº 17, C. Villaverde



Parcela nº 3, C. Fuencarral-El Pardo



Parcela nº 7, C. Hortaleza

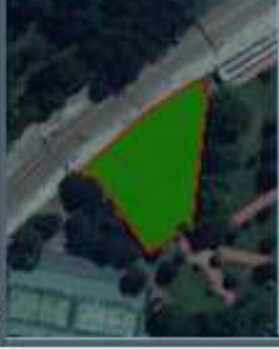

Parcela nº 11, C. Nordisuramericanos



Parcela nº 16, C. Villa de Valdecasas



Parcela nº 2, C. Centro



Parcela nº 6, C. Hortaleza



Parcela nº 10, C. Lelina



Parcela nº 15, C. Villa de Valdecasas



Parcela nº 1, C. Barajas



Parcela nº 5, C. Fuencarral-El Pardo



Parcela nº 9, C. Lelina



Parcela nº 14, C. Velázquez

| | | | | | |
|--|---------------------------------------|---------------------------------------|---------------------------------------|---------------------------------------|------------------------------|
| ÁREA DE GOBIERNO DE MEDIO AMBIENTE Y HIGIENIDAD | Parcela nº 13, C. J. Muga | Parcela nº 4, C. Fuencarral-El Pardo | Parcela nº 8, C. Hortaleza | Parcela nº 12, C. Riego | Parcela nº 17, C. Villaverde |
| | Parcela nº 3, C. Fuencarral-El Pardo | Parcela nº 7, C. Hortaleza | Parcela nº 11, C. Nordisuramericanos | Parcela nº 16, C. Villa de Valdecasas | Parcela nº 2, C. Centro |
| Parcela nº 6, C. Hortaleza | Parcela nº 10, C. Lelina | Parcela nº 15, C. Villa de Valdecasas | Parcela nº 1, C. Barajas | Parcela nº 5, C. Fuencarral-El Pardo | Parcela nº 9, C. Lelina |
| Parcela nº 14, C. Velázquez | Parcela nº 13, C. J. Muga | Parcela nº 4, C. Fuencarral-El Pardo | Parcela nº 8, C. Hortaleza | Parcela nº 12, C. Riego | Parcela nº 17, C. Villaverde |
| Parcela nº 3, C. Fuencarral-El Pardo | Parcela nº 7, C. Hortaleza | Parcela nº 11, C. Nordisuramericanos | Parcela nº 16, C. Villa de Valdecasas | Parcela nº 2, C. Centro | Parcela nº 6, C. Hortaleza |
| Parcela nº 10, C. Lelina | Parcela nº 15, C. Villa de Valdecasas | Parcela nº 1, C. Barajas | Parcela nº 5, C. Fuencarral-El Pardo | Parcela nº 9, C. Lelina | Parcela nº 14, C. Velázquez |





Primavera de 2016:

27 huertos en 18 Distritos

Características parcelas:

- 10 en parques ajardinados
- 10 en parques semiforestales
- 7 en solares no ajardinados

LEYENDA

-  Huertos acondicionados por AGMA y M (2015)
-  Huertos acondicionados por AGMA y M (1º Trm. 2016)
-  Huertos en Suelo Dotacional No Regularizados
-  Huertos autorizados por AGDUS (2011-2012)

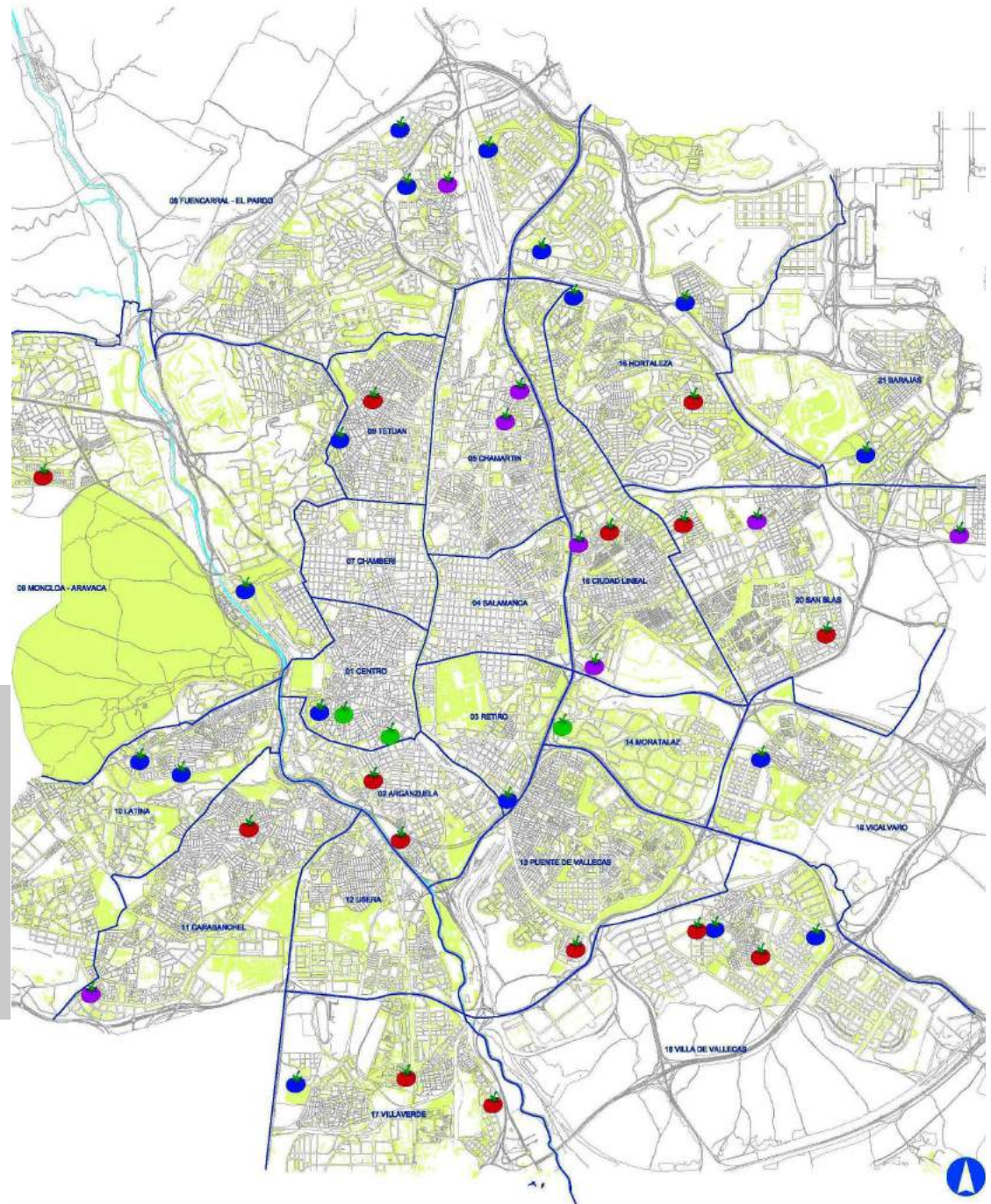

7.- Principales características del Programa

Pliego de Condiciones que han de regir el otorgamiento de autorización demanial para la ocupación de parcelas de dominio público para uso de huertos urbanos comunitarios

2 convocatorias en 2014 y 2015. Tercera convocatoria en tramitación

- Convocatorias en régimen de **libre concurrencia**
- Otorga la **autorización** la Delegada del Área de **Medio Ambiente y Movilidad**
- **Cesión gratuita** al no llevar aparejada utilidad económica

Objeto:

Autorizar el **uso privativo y gratuito** de parcelas de titularidad municipal para su **uso como huerto urbano**, a **asociaciones sin ánimo de lucro**, con el fin de satisfacer **funciones...**

- Ambientales
- Sociales-comunitarias
- Educativas
- Saludables
- De identidad y sentido de pertenencia de los vecinos con el barrio



Procedimiento y forma de adjudicación

- **Podrán concurrir** las entidades y asociaciones inscritas en el registro de Entidades Ciudadanas del Ayuntamiento de Madrid, que acrediten su carácter social, pedagógico, terapéutico o ambiental, no persigan fines de lucro con la actividad y tengan su sede en el T. M. de Madrid
- **Plazo de la autorización: 2 años, prorrogable por 2 años más**
- **Criterios de valoración** de los proyectos en el **caso de concurrencia** de solicitudes en una misma parcela
- **Comisión de seguimiento y valoración**
- Resolución por el órgano competente
- Obligaciones de los beneficiarios
- Facultades del Ayuntamiento
- Renuncia y causas de extinción



Procedimiento y forma de adjudicación

- Aportación de un **proyecto o memoria** que justifique la necesidad de disponer de un solar para desarrollar algunas de las siguientes **funciones**:
 - **Social y comunitaria**. Fomento de la cohesión social y vínculos con el territorio
 - **Ambiental**. Conservación del entorno y creación espacios naturalizados en la ciudad
 - **Educación ambiental**. Implicación ciudadana en la sostenibilidad
 - Promoción de la **salud y efectos terapéuticos** del huerto
 - **Integración de colectivos** específicos de personas con discapacidad y ocio intergeneracional
 - **Agricultura ecológica**, autoconsumo y promoción de hábitos saludables
 - **Paisajística**. Recuperación de espacios degradados en la ciudad



- **Obligaciones de los beneficiarios y “Buenas prácticas y normas aplicables al uso de huertos urbanos comunitarios en parcelas municipales” (Anexo III)**
 - **Normas para compatibilizar la horticultura urbana con el uso residencial** y el resto de usos urbanos. Medidas para evitar molestias innecesarias y asegurar la adecuada convivencia con el vecindario
 - Premisas de la **agricultura ecológica**.
 - **Riego eficiente** con **agua potable**
 - Medidas para la **prevención de plagas**
 - Medidas para la **gestión de residuos y compostaje**...



Procedimiento y forma de adjudicación

La entidad beneficiaria estará obligada a:

Permitir el libre acceso al recinto de personas interesadas en visitar el huerto o participar en las actividades que se organicen

Suscribir un **seguro de responsabilidad civil**

El pago del consumo excesivo de agua



8.- Aportación municipal

Pliego. ANEXO II: PARCELAS OBJETO DE CESIÓN PARA HUERTO URBANO

- **Cesión gratuita del suelo** con una superficie media de **1.000 m²/parcela**

- **Equipamiento básico**
 - Acondicionamiento del terreno, laboreo y subsolado

 - Acometida de agua, instalación de arqueta y programador para riego eficiente por goteo

 - Aporte sustrato de cultivo

 - Vallado perimetral

 - Caseta de aperos

 - Panel informativo



Otras aportaciones

- Suministro **plantón hortícola, frutales, aromáticas y arbustos de seto**, cultivados en los **viveros municipales**
 - 90.000 plantones en 2015 e invierno 2016
 - 600 frutales (membrilleros, higueras, granados, olivos, almendros...)
 - 2.000 aromáticas...



Aportación municipal al proyecto

Otras aportaciones

- Suministro **tablones procedentes de la reutilización de bancos** para mobiliario y bancales: 3.400 tablones y 4.500 listones



Aportación municipal al proyecto

- Continuidad **programa formativo** y de apoyo y asesoramiento desde el Huerto del Retiro.



- Proyecto pedagógico '**Ciudad Huerto**', en colaboración con Intermediae-Matadero



9.- Difusión del Programa

Parking Day en la SEM 2015, exposiciones, Programa Hábitat Madrid, CONAMA...



10.- Previsión nuevos huertos en 2016

- o **Cesión de los 7 nuevos huertos ya acondicionados**

- Pinar de San José (Carabanchel)
- Pinar de Las Mercedes (San Blas-Canillejas)
- Parque anexo a finca Torre Arias (San Blas-Canillejas)
- Parque Salvador de Madariaga (Ciudad Lineal)
- Pinar de La Elipa (Ciudad Lineal)
- Parque en Tres Olivos (Fuencarral-El Pardo)
- Parque Carlos Caamaño (Chamartín)

- o **2 huertos en nueva zona verde en Alfonso XIII (Chamartín)**

- o **Acondicionamiento de 20 nuevos huertos**

- **8 huertos ya existentes** en suelo dotacional que se van a regularizar

- **12 nuevos proyectos**



Proyectos complementarios

11.- Huerto en nuevo parque al sur de Caja Mágica e inicio obras Escuela de Huerta Urbana de San Fermín (Usera)



ESCUELA DE HUERTA URBANA EN EL BARRIO DE SAN FERMÍN
Proyecto de adecuación de solar para actividades huertanas

12.- Proyecto piloto de agrocompostaje con Madrid Agroecológico



13.- Programa huertos terapéuticos



La epidemiología y la salud pública ante el reto de la cronicidad

CONGRESO
IBERO-AMERICANO DE
EPIDEMIOLOGÍA Y
SALUD PÚBLICA

2-4 SEPTIEMBRE DE 2015
FACULTAD DE MEDICINA Y ODONTOLOGÍA
SANTIAGO DE COMPOSTELA
www.reunionanualsee.org

SOCIEDAD ESPAÑOLA DE EPIDEMIOLOGÍA

SESPAS
SOCIEDAD ESPAÑOLA DE SALUD PÚBLICA Y AMBIENTE SANO Y SEGURIDAD

ASSOCIAÇÃO PORTUGUESA DE EPIDEMIOLOGIA

CULTIVANDO SALUD:
EXPERIENCIA ENTRE CMS USERA, CENTRO DE INFORMACIÓN Y EDUCACIÓN AMBIENTAL “EL HUERTO DEL RETIRO” Y CENTRO DE DÍA DE USERA.

¡Estrategia gente saludable!

¡MADRID! madrid salud

14.- Retos

- **Mejorar** las futuras convocatorias
- Concluir el proceso de regularización de huertos existentes
- Incorporación del uso de **huerto urbano en el PGOUM** en suelo calificado como zona verde y dotacional
- **Consolidar el Programa municipal de huertos urbanos comunitarios (equipo técnico, partida presupuestaria, protocolo y programación de intervenciones necesarios para la implantación de nuevos huertos y apoyo al mantenimiento de los actuales)**
- Desarrollo del Proyecto de **Escuela de Huerta** Urbana en San Fermín, que se unirá a la labor realizada por el **Huerto del Retiro**
- Ampliar los huertos urbanos a otras fórmulas de gestión relacionadas con la **actividad económica y de consumo local, y a sectores de integración social**
Madrid Agroecológico: proyecto piloto en estudio para la recogida selectiva de residuos orgánicos en los huertos urbanos comunitarios
- **Normalizar la cultura del huerto** urbano en zonas verdes, espacios interbloques y solares en desuso

