

Para obtener la máxima Rentabilidad es necesario mantener una buena sanidad foliar en el cultivo hasta la Recolección

1. Identificar las enfermedades foliares

Las enfermedades foliares de mayor importancia en el cultivo son:

Oídio
Primera mancha y hoja invadida por el micelio.



Cercospora
Ataque y manchas.

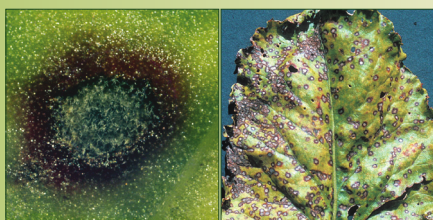

Roya
Hoja y detalle de las pústulas.



2. Momento de realizar los tratamientos

Los tratamientos deben iniciarse cuando se detecten las **PRIMERAS MANCHAS**. Utilizando únicamente productos eficaces (recomendados por AIMCRA).

No esperar bajo ningún concepto.

Y NO OLVIDE:

- Mantener la vegetación sana supone un incremento en los rendimientos de azúcar/ha del 10 %.
- Iniciar las aplicaciones cuando aparezca la 1ª mancha.
- Repetir, mientras haya riesgo, cada 3 semanas.
- Hacer las aplicaciones con un reparto uniforme del producto.
- Mantener la disciplina de las estrategias antirresistencia, mezclando productos y alternando distintos fungicidas entre aplicaciones.

3. Manejo de los fungicidas

Siembra primaveral. Eficacia de los fungicidas sobre Oídio, Cercospora y Roya.

Enfermedad	Familia de Fungicidas	Producto (dosis/ha en kg ó L)	Control ⁽¹⁾	Precio orientativo del tratamiento (€/ha) ⁽²⁾
Oídio	Inorgánico	Azufre (6)	****	15,90
	IBS + Morfolina	Spyrale (1)	****	49,00
	IBS + Estrobilurina	Escolta (0,35)	****	47,85
	IBS	Lovit (1)	***	55,91
	IBS	Impact (1,5)	****	63,00
Cercospora (riesgo de ataque leve)	IBS + Morfolina + Ditiocarbamato	Spyrale (1) + Maneb (2,5) ⁽³⁾	****	67,13
	IBS + Estrobilurina + Ditiocarbamato	Escolta (0,35) + Maneb (2,5) ⁽³⁾	****	65,98
	IBS + Ditiocarbamato	Lovit (1) + Maneb (2,5) ⁽³⁾	***	74,04
	IBS + Ditiocarbamato	Impact (1,5) + Maneb(2,5) ⁽³⁾	****	81,13
Cercospora (riesgo de ataque grave)	IBS + Morfolina + Ditiocarbamato	Spyrale (1) + Maneb (2,5) ⁽³⁾	***	67,13
	IBS + Estrobilurina + Ditiocarbamato	Escolta (0,35) + Maneb (2,5) ⁽³⁾	***	65,98
	IBS + Bencimidazol + Ditiocarbamato	Impact (1,5) + Maneb (2,5) ⁽³⁾	***	81,13
Roya	IBS + Morfolina	Spyrale (1)	*****	49,00
	IBS + Estrobilurina	Escolta (0,35)	*****	47,85
	IBS	Lovit (1)	*****	55,91
		Impact (1,5)	****	63,00

*Utilizar productos solo recomendados por AIMCRA.

(1) *****: Excelente (eficacia mayor 95%);
****: Muy bueno (eficacia entre 85 y 94%);
***: Bueno (eficacia entre 75 y 84%)

(2) Precios de la campaña 2014.

(3) Mezclar siempre con maneb 80% (2,5) o con mancozeb 80% (2,5). Los precios se refieren a la mezcla.