



IPOD Octubre 2019

Índice de Precios en Origen y Destino de los alimentos

| PRODUCTO | PRECIO ORIGEN (€/kg) | PRECIO DESTINO (€/kg) | DIFERENCIA PRECIO ORIGEN-DESTINO(1) | DIFERENCIA PORCENTUAL ORIGEN - DESTINO | IPOD |
|---------------------------|----------------------|-----------------------|-------------------------------------|--|-------------------------------|
| ACEITUNAS EN VERDE | 0,74 | 4,78 | 6,46 | 546% | IPOD AGRÍCOLA 5,06 |
| ACEITE OLIVA VIRGEN EXTRA | 2,14 | 4,01 | 1,87 | 87% | |
| ACELGA | 0,38 | 2,25 | 5,92 | 492% | |
| AJO | 0,79 | 5,32 | 6,73 | 573% | |
| ALCACHOFA | 0,70 | 5,25 | 7,50 | 650% | |
| BERENJENA | 0,23 | 1,90 | 8,26 | 726% | |
| BROCOLI | 0,41 | 2,87 | 7,00 | 600% | |
| CALABACIN | 0,30 | 1,55 | 5,17 | 417% | |
| CEBOLLA | 0,19 | 1,55 | 8,16 | 716% | |
| CHAMPIÑÓN | 1,90 | 3,71 | 1,95 | 95% | |
| COLIFLOR | 0,49 | 2,35 | 4,80 | 380% | |
| LECHUGA | 0,24 | 0,96 | 4,00 | 300% | |
| PATATA | 0,23 | 1,15 | 5,00 | 400% | |
| PEPINO | 0,32 | 1,62 | 5,06 | 406% | |
| PIMIENTO ROJO | 0,63 | 2,24 | 3,56 | 256% | |
| PIMIENTO VERDE | 0,62 | 2,19 | 3,53 | 253% | |
| REPOLLO | 0,28 | 2,02 | 7,21 | 621% | |
| TOMATES DE ENSALADA | 0,57 | 1,69 | 2,96 | 196% | |
| ZANAHORIA | 0,42 | 0,99 | 2,36 | 136% | |
| LIMÓN | 0,40 | 2,59 | 6,48 | 548% | |
| MANZANA | 0,35 | 1,90 | 5,43 | 443% | |
| MELOCOTÓN | 0,38 | 2,30 | 6,05 | 505% | |
| MELÓN | 0,24 | 1,17 | 4,88 | 388% | |
| PERA | 0,50 | 2,05 | 4,10 | 310% | |
| PLÁTANO | 0,48 | 2,20 | 4,58 | 358% | |
| SANDÍA | 0,19 | 0,80 | 4,21 | 321% | |
| UVA DE MESA | 0,80 | 2,70 | 3,38 | 238% | |
| TERNERA 1ª | 3,89 | 15,85 | 4,07 | 307% | IPOD GANADERO 3,07 |
| CORDERO | 3,09 | 10,73 | 3,47 | 247% | |
| POLLO | 0,83 | 2,84 | 3,42 | 242% | |
| CERDO | 1,47 | 5,57 | 3,79 | 279% | |
| CONEJO | 2,33 | 5,82 | 2,50 | 150% | |
| HUEVOS M | 0,87 | 1,39 | 1,60 | 60% | |
| LECHE VACA | 0,28 | 0,73 | 2,61 | 161% | |
| | | | | | IPOD GENERAL 4,65 |

* Lechuga(€/ud); Espárrago verde (€/manejo); Huevos €/docena); Ternera (kg/canal); Conejo kg/vivo; Cordero (kg/vivo de 25 kg y pascual 1ª); Cerdo (€/kg para 20kg) y pollo €/kg vivo; Aceituna entamadas; Cítricos (incluida recolección)

(1) - número de veces que se multiplica el precio de origen hasta que llega al consumidor.

(ver evolución IPOD en la siguiente página)

EVOLUCIÓN INTERANUAL DEL IPOD

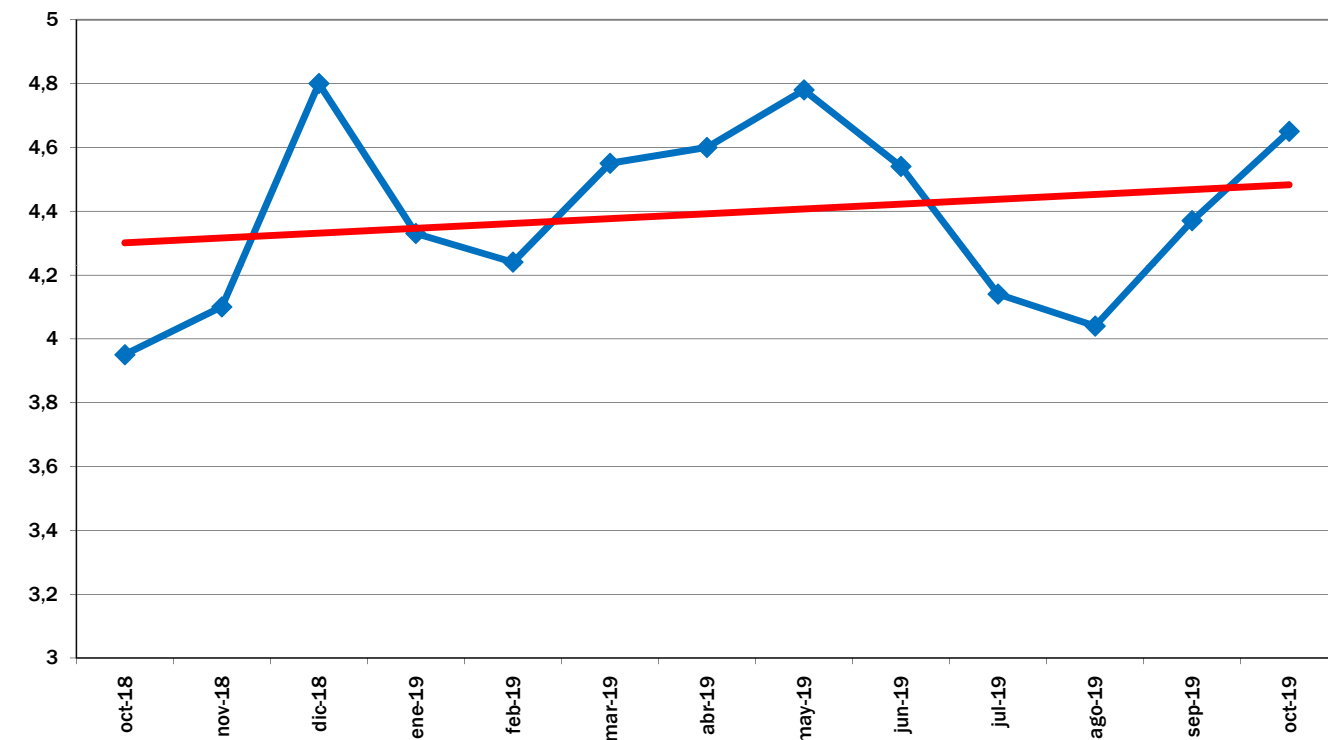

EVOLUCIÓN MES A MES

TENDENCIA ANUAL

EVOLUCIÓN DEL IPOD TOTAL 2008 - 2019

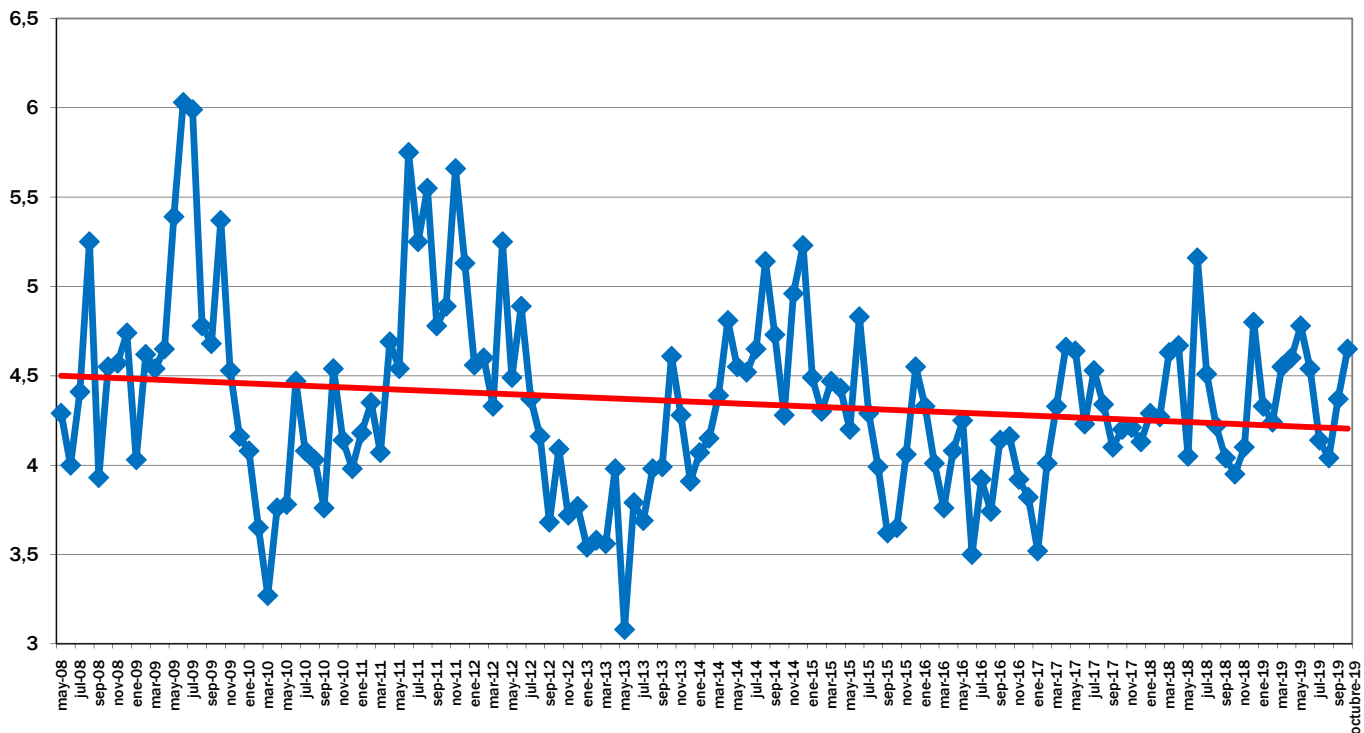

EVOLUCIÓN MES A MES

TENDENCIA ANUAL