



# IPOD Diciembre 2023

## Índice de Precios en Origen y Destino de los alimentos

| PRODUCTO   | PRECIO ORIGEN (€/kg) | PRECIO DESTINO (€/kg) | DIFERENCIA PRECIO ORIGEN-DESTINO(1) | DIFERENCIA PORCENTUAL ORIGEN - DESTINO | IPOD                          |
|--|----------------------|-----------------------|-------------------------------------|--|-------------------------------|
| ACEITUNA DE MESA   | 1,43                 | 6,09                  | 4,26                                | 326%                                   | <b>IPOD AGRÍCOLA<br/>4,17</b> |
| ACEITE OLIVA VIRGEN EXTRA  | 9,00                 | 10,16                 | 1,13                                | 13%                                    |                               |
| ACELGA   | 0,62                 | 3,01                  | 4,85                                | 385%                                   |                               |
| <b>AJO</b>   | <b>1,17</b>          | <b>6,56</b>           | <b>5,61</b>                         | <b>461%</b>                            |                               |
| ALCACHOFA  | 1,90                 | 6,01                  | 3,16                                | 216%                                   |                               |
| BERENJENA  | 0,76                 | 2,19                  | 2,88                                | 188%                                   |                               |
| BROCOLI  | 0,91                 | 2,85                  | 3,13                                | 213%                                   |                               |
| CALABACIN  | 0,96                 | 2,17                  | 2,26                                | 126%                                   |                               |
| <b>CEBOLLA</b>   | <b>0,38</b>          | <b>1,94</b>           | <b>5,11</b>                         | <b>411%</b>                            |                               |
| CHAMPIÑÓN  | 2,30                 | 4,46                  | 1,94                                | 94%                                    |                               |
| COLIFLOR   | 1,21                 | 2,52                  | 2,08                                | 108%                                   |                               |
| LECHUGA  | 0,25                 | 1,19                  | 4,76                                | 376%                                   |                               |
| <b>PATATA</b>  | <b>0,29</b>          | <b>1,85</b>           | <b>6,38</b>                         | <b>538%</b>                            |                               |
| PEPINO   | 0,82                 | 2,24                  | 2,73                                | 173%                                   |                               |
| PIMIENTO ROJO  | 1,04                 | 2,99                  | 2,88                                | 188%                                   |                               |
| PIMIENTO VERDE   | 0,93                 | 2,53                  | 2,72                                | 172%                                   |                               |
| REPOLLO  | 0,35                 | 1,78                  | 5,09                                | 409%                                   |                               |
| TOMATES DE ENSALADA  | 1,19                 | 2,68                  | 2,25                                | 125%                                   |                               |
| ZANAHORIA  | 0,29                 | 1,30                  | 4,48                                | 348%                                   |                               |
| <b>LIMÓN</b>   | <b>0,23</b>          | <b>2,06</b>           | <b>8,96</b>                         | <b>796%</b>                            |                               |
| <b>MANDARINA</b>   | <b>0,41</b>          | <b>2,48</b>           | <b>6,05</b>                         | <b>505%</b>                            |                               |
| MANZANA  | 0,66                 | 2,60                  | 3,94                                | 294%                                   |                               |
| <b>NARANJA</b>   | <b>0,38</b>          | <b>2,03</b>           | <b>5,34</b>                         | <b>434%</b>                            |                               |
| PERA   | 0,73                 | 2,60                  | 3,56                                | 256%                                   |                               |
| <b>PLÁTANO</b>   | <b>0,27</b>          | <b>2,26</b>           | <b>8,37</b>                         | <b>737%</b>                            |                               |
| UVA DE MESA  | 1,35                 | 6,01                  | 4,45                                | 345%                                   |                               |
| TERNERA 1ª   | 5,36                 | 20,82                 | 3,88                                | 288%                                   | <b>IPOD GANADERO<br/>2,87</b> |
| CORDERO  | 5,23                 | 19,87                 | 3,80                                | 280%                                   |                               |
| POLLO  | 1,36                 | 3,27                  | 2,40                                | 140%                                   |                               |
| CERDO  | 1,66                 | 6,35                  | 3,83                                | 283%                                   |                               |
| CONEJO   | 2,68                 | 7,85                  | 2,93                                | 193%                                   |                               |
| HUEVOS M   | 1,68                 | 2,50                  | 1,49                                | 49%                                    |                               |
| LECHE VACA   | 0,52                 | 0,92                  | 1,77                                | 77%                                    |                               |
| * Lechuga(€/ud); Huevos €/docena); Ternera (kg/canal); Conejo kg/vivo; Cordero (kg/vivo de 25 kg y pascual 1ª); Cerdo (€/kg) y pollo €/kg vivo; Aceituna en verde; Cítricos (incluida recolección) |                      |                       |                                     |  | <b>IPOD GENERAL<br/>3,89</b>  |

(1) - número de veces que se multiplica el precio de origen hasta que llega al consumidor.

(ver evolución IPOD en la siguiente página)

## EVOLUCIÓN INTERANUAL DEL IPOD

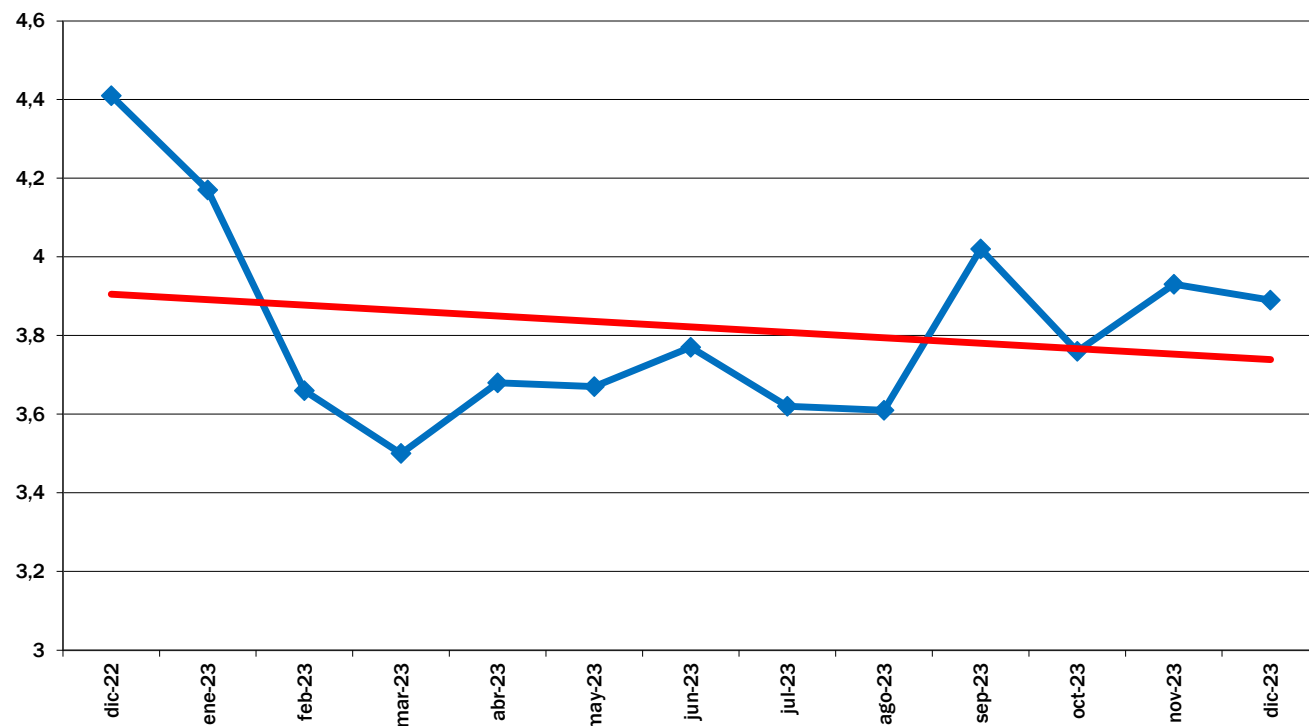

EVOLUCIÓN MES A MES

TENDENCIA ANUAL

## EVOLUCIÓN DEL IPOD TOTAL 2008 - 2023

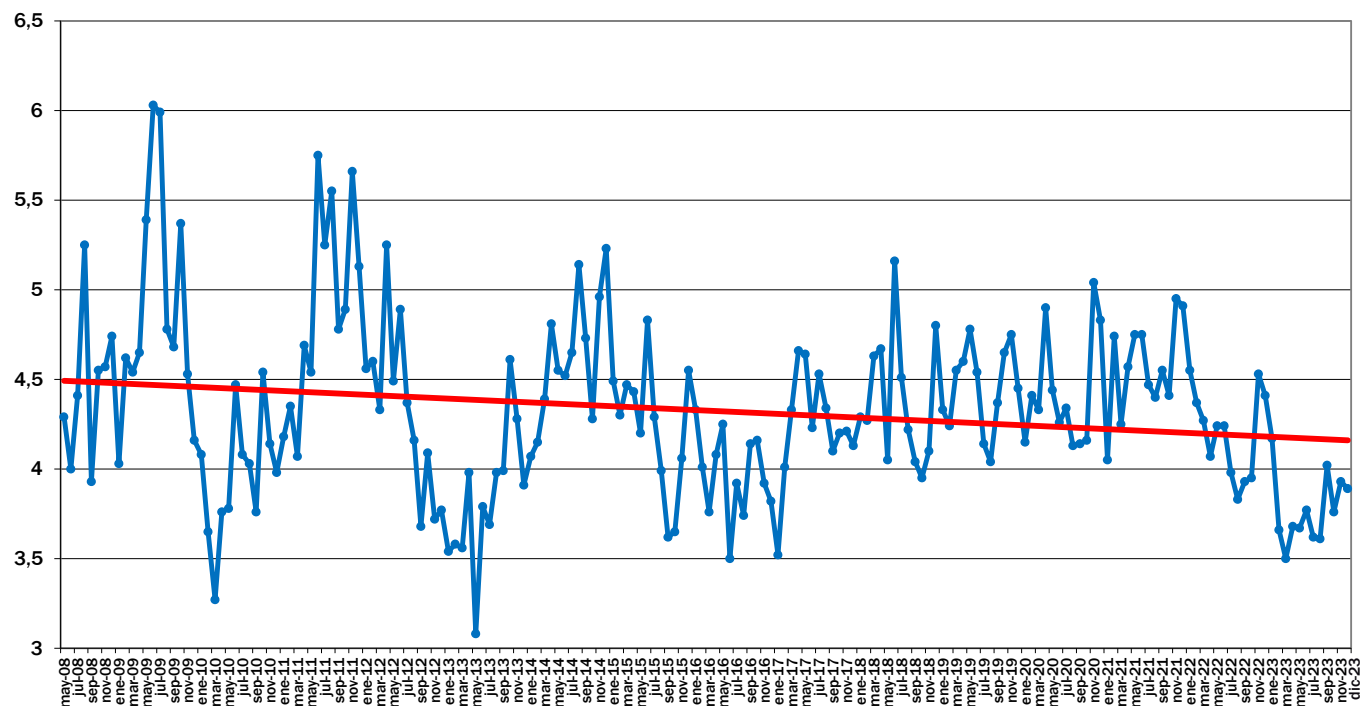

EVOLUCIÓN MES A MES

TENDENCIA ANUAL