



## Centro de Innovación en Bioeconomía Rural

El Centro de Innovación en Bioeconomía Rural (CIBR) quiere ser punto de encuentro de los generadores de conocimiento y los agentes empresariales. Se trata de un proyecto basado en la cooperación, promovido por el Gobierno de Aragón, a través del CITA, que formalizará convenios de colaboración con los socios que quieran trabajar en innovación.



Centro de Innovación  
en Bioeconomía Rural

## Los proyectos FITE

El “Fondo de Inversiones de Teruel (FITE)” contempla un conjunto de actuaciones con el objetivo de impulsar el desarrollo de esta provincia, tanto desde el punto de vista social como económico. En el marco del FITE y con objeto de desarrollar determinados proyectos de investigación agroalimentaria en la provincia de Teruel, el CITA ha obtenido en los años 2013 a 2017 colaboración económica para realizar determinadas actividades específicas (proyectos de investigación agroalimentaria), subsumibles en el objeto del FITE por tratarse de acciones que contribuyen al desarrollo de la provincia de Teruel, y que, por ende, corrigen desequilibrios territoriales.

## Jornadas sectoriales FITE

En las jornadas sectoriales FITE se realizará la presentación de los resultados de los proyectos de la anterior convocatoria y además, conjuntamente con el sector, se definirán nuevas líneas estratégicas o se acordará la continuación de las existentes para con ello seleccionar los proyectos FITE del año 2019. Las jornadas están dirigidas a:

- Sector en general: asociaciones, empresas agrarias, sindicatos agrarios...
- Administración en Teruel: Comarcas, DPT, Dept. Desarrollo Rural y Sostenibilidad...
- Agentes de interés en la provincia: Asociaciones, Grupos Leader...

## Más información

- Centro de Investigación y Tecnología Agroalimentaria de Aragón
- [cita@aragon.es](mailto:cita@aragon.es) // [www.cita-aragon.es](http://www.cita-aragon.es)



# Jornada “Baños Forestales: nuevo producto turístico terapéutico internacional”



**Tramacastilla (Teruel)**  
**13 de noviembre de 2018**



## Introducción

---

El turismo es un sector primordial para la economía de cualquier región española, incluida la provincia de Teruel. Dentro de este sector, los **espacios naturales** se comportan como grandes focos de atracción turística donde se han generado y se generan multitud de actividades innovadoras. Entre otras actividades, se pueden citar el senderismo nocturno, las observaciones astronómicas, los itinerarios fotográficos o el micoturismo, las cuales se están o se han integrado en la oferta turística de Teruel. Por otro lado, aparte de contar con una buena diversidad de actividades, también es fundamental la continua actualización de las mismas así como la implementación de nuevos productos innovadores que permitan seguir generando un valor añadido a los recursos existentes.

## Proyecto THERAPYFOREST

---

El objetivo general del proyecto THERAPYFOREST es apostar por la implementación de una nueva actividad en los bosques de Teruel, el “baño forestal”, respondiendo a la necesidad de crear nuevos productos innovadores. El “baño forestal”, muy implantado en la sociedad japonesa, se refiere a paseos terapéuticos que se dan por el bosque de una forma meditativa donde el caminante se relaciona directamente con el bosque percibiéndolo con todos sus sentidos y obteniendo beneficios para su salud.

Al ser una actividad bastante desconocida por la sociedad española, el proyecto establece unas primeras bases de partida en la provincia de Teruel.

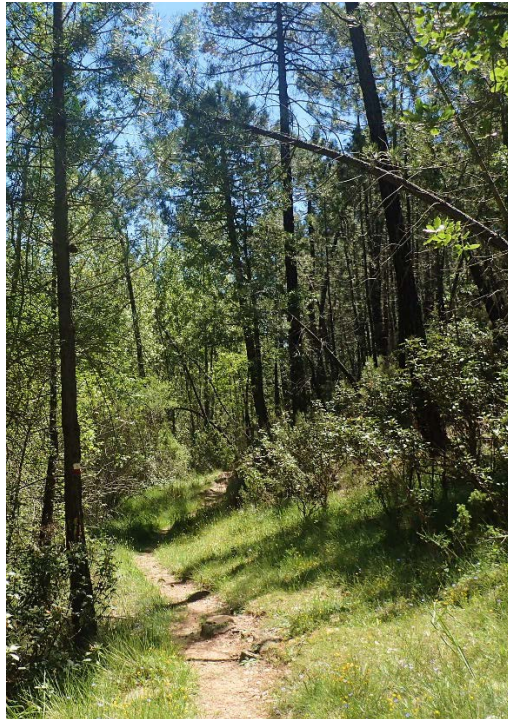

## Programa

---

- **11:30** Baño forestal o "Shinrin-Yoku": Qué es y cómo realizarlo.
- **12:00** Presentación de los resultados del Proyecto FITE2017 THERAPYFOREST
- **12:30** Mesa redonda con la Asociación de Empresarios Turísticos de la Sierra de Albarracín.

**Ponentes:** Domingo Sancho y Tiziana de Magistris

## Lugar de celebración

---

- Edificio ASIADER. Ctra. comarcal A-1512, km 44. 44112 Tramacastilla (Teruel)

## Inscripciones jornada

---

- Domingo Sancho (CITA): 976 716974  
Correo: [dsancho@cita-aragon.es](mailto:dsancho@cita-aragon.es)
- Turismo Sierra de Albarracín: 639 182825  
Correo: [info@turismosierradealbarracin.com](mailto:info@turismosierradealbarracin.com)

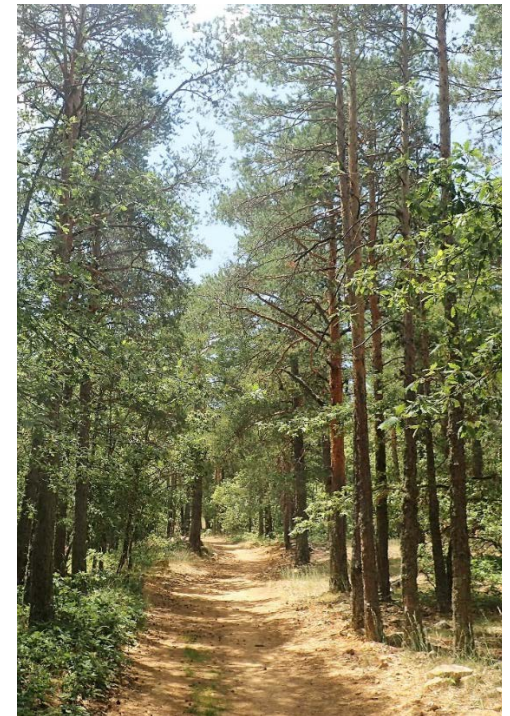

## Colabora

---

