

Grupo de trabajo - Red de Innovación y Transferencia de cultivos extensivos en Aragón

Jornadas de Transferencia en Cereal de Invierno. Visitas de campo

14 de mayo 10:30 h Sádaba



20 de mayo 10:00 h Zuera



24 de mayo 11:00 h Sariñena



31 de mayo 10:00 h Lupiñén



05 de junio 11:00 h Espuëndolas



UNION EUROPEA
Fondo Europeo de Orientación
y de Garantía Agrícola

Acción cofinanciada:
80% Unión Europea - 20% Gobierno de Aragón



**GOBIERNO
DE ARAGON**

Departamento de Desarrollo Rural
y Sostenibilidad



Coop. San José

Jornada de Transferencia en Cereal de Invierno. Visita de campo

**14 Mayo 2019. Sádaba
10:30 h - Ctra. A-127 km 58**

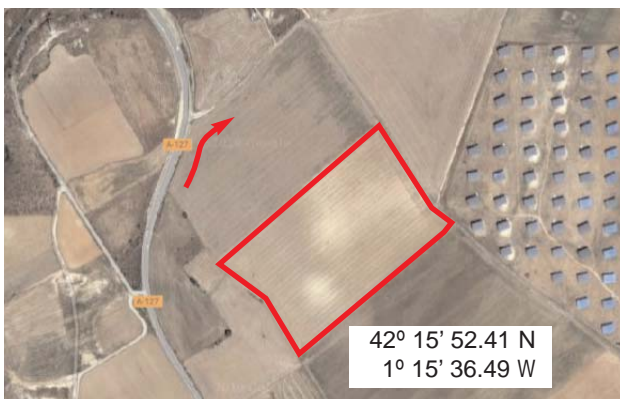

**Material vegetal en
cebadas pienso,
cebadas híbridas,
trigo blando y duro**



UNION EUROPEA
Fondo Europeo de Orientación
y de Garantía Agrícola

Acción cofinanciada:
80% Unión Europea - 20% Gobierno de Aragón



**GOBIERNO
DE ARAGON**

Departamento de Desarrollo Rural
y Sostenibilidad



Jornada de Transferencia en Cereal de Invierno. Visita de campo



20 Mayo 2019. Zuera
10:00 h - Cooperativa San Licer
Polígono Industrial "El Campillo" - Zuera

**Material vegetal en trigos duros, trigos blandos
y cebadas de Red GENVCE y O.E.V.V.**



UNION EUROPEA
Fondo Europeo de Orientación
y de Garantía Agrícola

Acción cofinanciada:
80% Unión Europea - 20% Gobierno de Aragón



**GOBIERNO
DE ARAGON**

Departamento de Desarrollo Rural
y Sostenibilidad

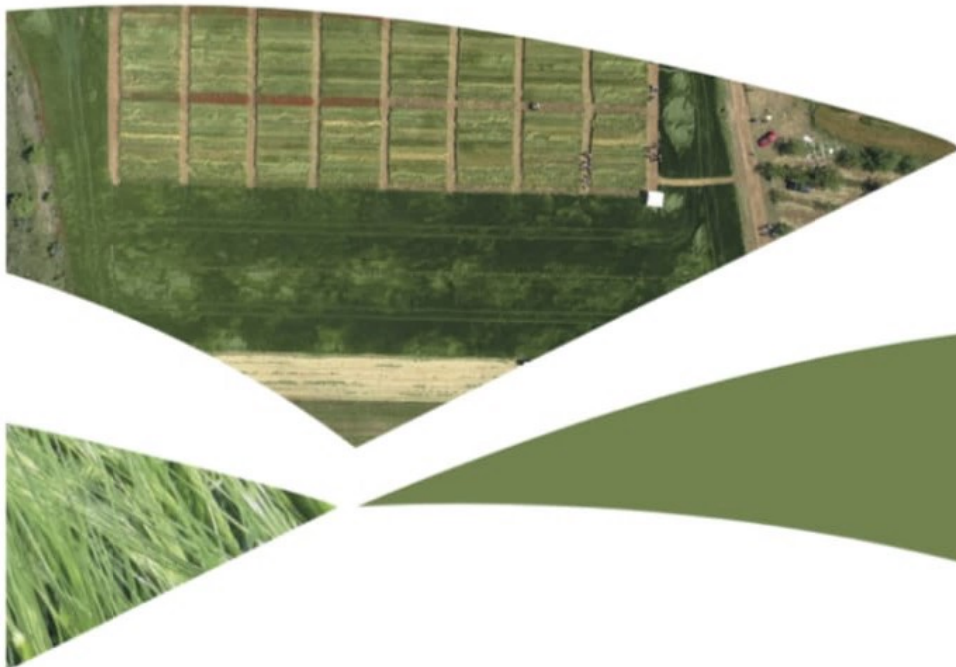

24 /MAYO 2019

VI JORNADA DE **Cebadas** **Malteras**

PROGRAMA

Viernes, 24 de mayo 2019

11:15 / Recepción de visitantes y café de bienvenida.

11:30 / Charla Técnica sobre los Ensayos de Cooperativa los Monegros y del centro de Transferencia Agroalimentaria de Gobierno de Aragón.

12:00 / Visita a las bandas y ensayos de Cooperativa los Monegros y Gobierno de Aragón, comentada por el Departamento Técnico de Cooperativa los Monegros y Centro de Transferencia agroalimentaria del Gobierno de Aragón.

13:00 / "Trazabilidad, del campo a la mesa" por Carlos Cervantes, Maltería la Moravia.

13:15 / **Cata de Cerveza** de diversas variedades elaboradas con cebada producida en las explotaciones de los socios de Cooperativa los Monegros. Carlos Cervantes Responsable de Comunicaciones Externas de Damm.

14:00 / Caldereta de campo.

Lugar: Campo de Ensayos de Cooperativa los Monegros. Finca F. Baches. Carretera A-129, desvío pista Alcolea. Coordenadas: 41.774760, -0.074380



Damm





Jornada de Transferencia en Cereal de Invierno. Visitas de campo

31 de mayo de 2019 - 10:00 h
Cooperativa San Ginés de Lupiñén



Programa:

- 10:00 Recepción de participantes en la Cooperativa y organización de las visitas.
- 10:30 Visita a las distintas fincas experimentales: LG semillas y Gobierno de Aragón - Cooperativa San Ginés.
- 14:00 Comida en la Cooperativa.

Inscripción obligatoria antes del 29 de mayo
llamando al teléfono 607 852 235



UNION EUROPEA

Fondo Europeo de Orientación
y de Garantía Agrícola

Acción cofinanciada:
80% Unión Europea - 20% Gobierno de Aragón



**GOBIERNO
DE ARAGON**

Departamento de Desarrollo Rural
y Sostenibilidad



S. Cooperativa Interprovincial
Agrícola Ganadera
«SANTA OROSIA»
Nº ARA-RC-114

Jornada de Transferencia en Cereal de Invierno. Visita de campo

5 Junio 2019. Espuëndolas (Jaca) 11:00 h

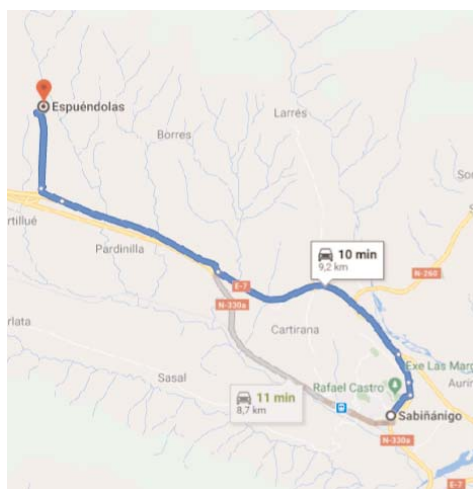

Orden del día:

- 11:00 Recepción de los asistentes.
- 11:10 Presentación de la jornada y reparto de información.
- 11:30 Visita guiada a la finca de experimentación.
- 13:00 Conclusiones e intercambio de información.



UNION EUROPEA
Fondo Europeo de Orientación
y de Garantía Agrícola

Acción cofinanciada:
80% Unión Europea - 20% Gobierno de Aragón



GOBIERNO
DE ARAGON

Departamento de Desarrollo Rural
y Sostenibilidad