



IPOD Enero 2024

Índice de Precios en Origen y Destino de los alimentos

| PRODUCTO | PRECIO ORIGEN (€/kg) | PRECIO DESTINO (€/kg) | DIFERENCIA PRECIO ORIGEN-DESTINO(1) | DIFERENCIA PORCENTUAL ORIGEN - DESTINO | IPOD |
|---|----------------------|-----------------------|-------------------------------------|--|-------------------------------|
| ACEITUNA DE MESA | 1,70 | 6,16 | 3,62 | 262% | IPOD AGRÍCOLA 4,17 |
| ACEITE OLIVA VIRGEN EXTRA | 8,70 | 10,20 | 1,17 | 17% | |
| ACELGA | 0,60 | 3,01 | 5,02 | 402% | |
| AJO | 1,18 | 6,56 | 5,56 | 456% | |
| ALCACHOFA | 1,20 | 5,14 | 4,28 | 328% | |
| BERENJENA | 0,85 | 2,12 | 2,49 | 149% | |
| BROCOLI | 0,54 | 2,85 | 5,28 | 428% | |
| CALABACIN | 1,19 | 2,14 | 1,80 | 80% | |
| CEBOLLA | 0,39 | 1,93 | 4,95 | 395% | |
| CHAMPIÑÓN | 2,30 | 4,54 | 1,97 | 97% | |
| COLIFLOR | 1,22 | 2,52 | 2,07 | 107% | |
| LECHUGA | 0,21 | 1,20 | 5,71 | 471% | |
| PATATA | 0,32 | 1,83 | 5,72 | 472% | |
| PEPINO | 0,83 | 2,30 | 2,77 | 177% | |
| PIMIENTO ROJO | 1,10 | 2,99 | 2,72 | 172% | |
| PIMIENTO VERDE | 0,85 | 2,48 | 2,92 | 192% | |
| REPOLLO | 0,34 | 1,82 | 5,35 | 435% | |
| TOMATES DE ENSALADA | 0,61 | 2,39 | 3,92 | 292% | |
| ZANAHORIA | 0,44 | 1,35 | 3,07 | 207% | |
| FRESON | 3,80 | 7,43 | 1,96 | 96% | |
| LIMÓN | 0,20 | 1,96 | 9,80 | 880% | |
| MANDARINA | 0,52 | 2,57 | 4,94 | 394% | |
| MANZANA | 0,65 | 2,60 | 4,00 | 300% | |
| NARANJA | 0,39 | 2,05 | 5,26 | 426% | |
| PERA | 0,72 | 2,60 | 3,61 | 261% | |
| PLÁTANO | 0,27 | 2,25 | 8,33 | 733% | |
| TERNERA 1ª | 5,45 | 21,03 | 3,86 | 286% | IPOD GANADERO 3,00 |
| CORDERO | 4,68 | 19,21 | 4,10 | 310% | |
| POLLO | 1,19 | 3,28 | 2,76 | 176% | |
| CERDO | 1,66 | 6,45 | 3,89 | 289% | |
| CONEJO | 2,50 | 7,85 | 3,14 | 214% | |
| HUEVOS M | 1,67 | 2,46 | 1,47 | 47% | |
| LECHE VACA | 0,52 | 0,92 | 1,77 | 77% | |
| <small>* Lechuga(€/ud); Huevos €/docena); Ternera (kg/canal); Conejo (kg/vivo); Cordero (kg/vivo de 25 kg y pascual 1ª); Cerdo (€/kg); pollo (€/kg); Aceituna en verde; Cítricos (incluida recolección)</small> | | | | | IPOD GENERAL 3,92 |
| (1) - número de veces que se multiplica el precio de origen hasta que llega al consumidor. | | | | | |

(ver evolución IPOD en la siguiente página)

EVOLUCIÓN INTERANUAL DEL IPOD

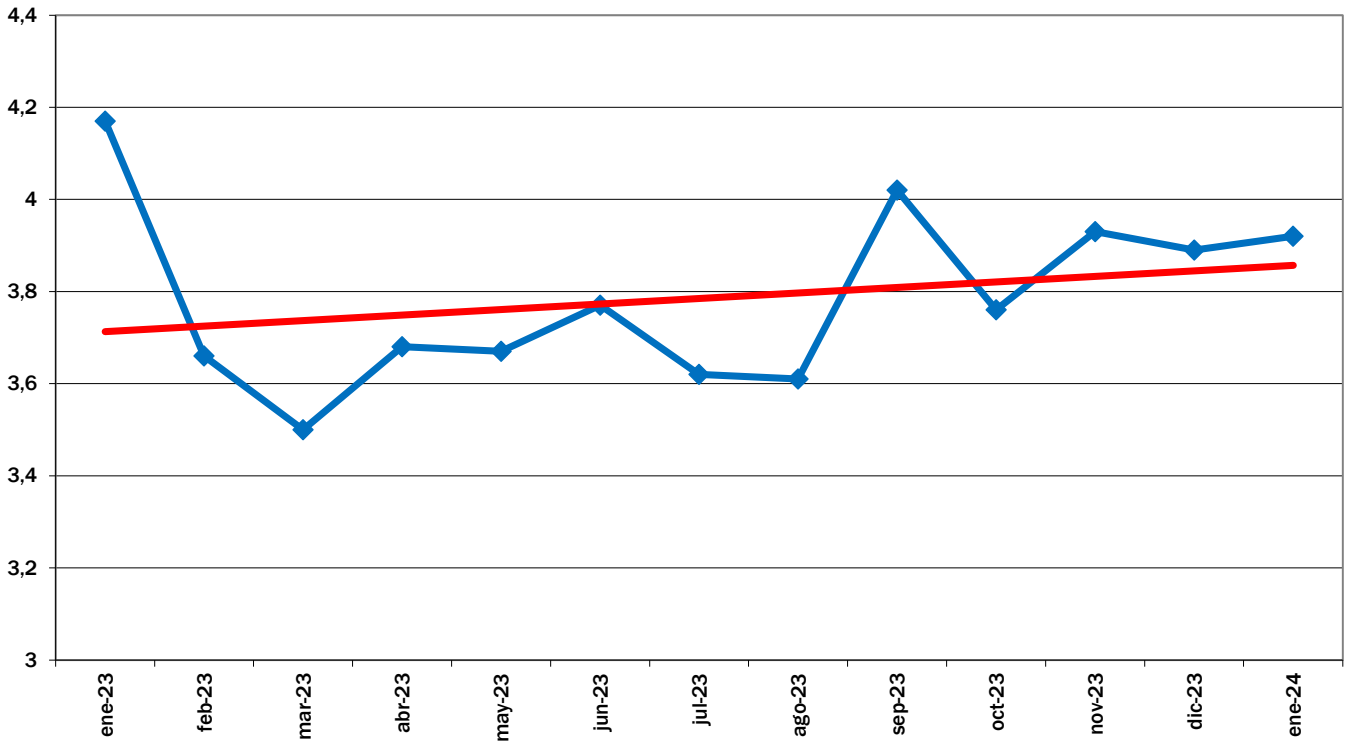

EVOLUCIÓN MES A MES

TENDENCIA ANUAL

EVOLUCIÓN DEL IPOD TOTAL 2008 - 2024

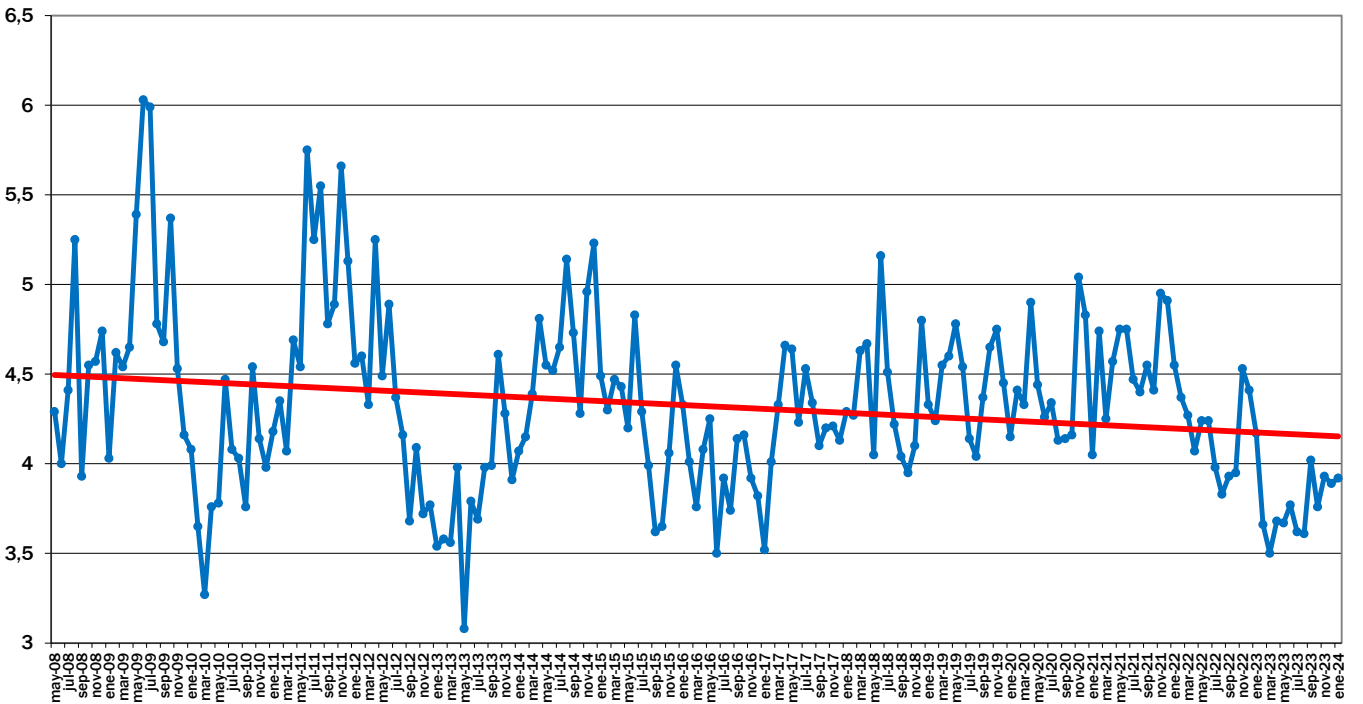

EVOLUCIÓN MES A MES

TENDENCIA ANUAL